



Ministério da Saúde diz que vai adquirir 1ª vacina que chegar ao mercado

**Acontece** **Pág. 2**

# FOLHA METROPOLITANA

*o jornal de Guarulhos*

48 ANOS

Quinta-feira, 6 de agosto de 2020

Ano 49 N° 770



Guarucoop realiza testes rápidos de covid-19 em todos os cooperados

**Cidade** **Pág. 5**

f jornalfolhametro

folhametropolitanagru

fmetropolitana\_

www.fmetropolitana.com.br

Distribuição Gratuita

## ANIVERSÁRIO 46 ANOS LOPES

# Família de casa nova



Concorra a uma **Casa Nova** e a **Prêmios Instantâneos**  
Em compras a partir de R\$50,00

# lopes

supermercados

Confira o regulamento no site:  
[www.aniversariolopes.com.br](http://www.aniversariolopes.com.br)

Certificado SECAP 04.008674/2020. Prêmios Instantâneos SECAP 05.008677/2020.



Mande um "oi" para o número (011) 99106-9388 para receber ofertas

### SUPER feirão

Ofertas válidas para Quarta e Quinta - 05 e 06/08/2020, enquanto durarem os estoques.



Batata/  
Tomate Salada/  
Laranja Pera/  
a Granel  
**1,48**  
kg



Cebola/  
Banana Prata  
a Granel/Maçãs  
Rubifrut Pct. 1kg  
**2,58**  
kg/pct.



Bdj. de Ovos  
Branços Grandes  
Katayama c/ 20un.  
**6,98**  
Cartão  
Lopes  
**5,98**



Acém/  
Peito/Paleta  
Bovina s/ Osso  
**19,90**  
kg



Tenha o dobro de chances pagando com o Cartão Lopes

Suas compras em até **5x** sem juros no Cartão Lopes

\* consulte a parcela mínima no caixa.

Ofertas válidas para Quarta e Quinta - 05 e 06/08/2020, enquanto durarem os estoques.

 <b>0,78</b> un.	 <b>0,98</b> kg	 <b>1,98</b> kg	 <b>0,68</b> 100g
 <b>2,98</b> kg	 <b>2,98</b> kg	 <b>3,98</b> un.	 <b>4,98</b> kg/bdj
 <b>3,98</b> bdj	 <b>4,98</b> kg/bdj	<b>ESPECIAL Frutas Cítricas</b>	
 <b>1,98</b> kg	 <b>2,98</b> kg	 <b>2,98</b> kg	 <b>2,98</b> kg
			 <b>4,98</b>

 <b>5,99</b> kg	 <b>16,99</b> kg	 <b>8,99</b> kg	 <b>6,99</b> l	 <b>9,90</b> unidade	 <b>2,09</b> Lata 250ml
 <b>1,49</b> unidade	 <b>9,90</b> kg	 <b>14,90</b> kg	 <b>13,90</b> kg	 <b>16,90</b> kg	
<b>LEVE 3 PAGUE 2</b> Ninho Pãozinho a unidade até 10 por pacote					

**Veja como é fácil concorrer:**

- 1** **INFORME SEU CPF**  
Nas compras a partir de R\$50,00
- 2** **CADASTRE-SE NO SITE**  
aniversariolopes.com.br
- 3** **PRONTO!**  
Seu número da sorte foi gerado. Você já estará concorrendo a uma Casa Nova

Aponte a câmera do seu celular aqui, ou baixe um leitor de QR Code e saiba mais.



Garantimos a quantidade mínima de 10 un/kg por item anunciado, ou enquanto durarem os estoques. Reservamo-nos o direito de limitar os produtos anunciados em 5 un/kg por cliente. Não vendemos por atacado. Fica ressalvada eventual retificação das ofertas anunciadas. Fotos meramente ilustrativas. 1 MANTENHA A CIDADE LIMPA. Não jogue esta folha em vias públicas.

<b>CRÉDITO:</b> 	<b>DÉBITO:</b> 	<b>CONVÊNIOS ALIMENTAÇÃO:</b> 
---	--	--

Ofertas válidas para as seguintes lojas Lopes Supermercados (Loja Empório - consultar disponibilidade de produtos):

GUARULHOS-TRANQUILIDADE: Av. São Paulo, 229-Jd. Tranquilidade-Tel: 2421-8029; TABOÃO: R. Dep. Ulisses Guimarães, 65 -Pq. Santo Agostinho-Tel: 2404-3100 COCAIA -Av. Brigadeiro Faria Lima, 3001- Jd. dos Afonsos- Tel: 3213-6133; SÃO JOÃO - Av. Florianópolis, 360 - Jd. São João - Tel: 2467-0860; MACEDO - R. Claudino Barbosa, 970 - Macedo - Tel: 2440-1014; EMÍLIO RIBAS: Av. Emílio Ribas, 2272-Jd. Vila Galvão-Tel: 2497-2410; PONTE GRANDE - Av. Guarulhos, 4205 - Ponte Grande - Tel: 2421-7124; PRES. DUTRA - Av. Papa João Paulo I, 3301 - Pq. São Luiz - Tel: 2431-7072; MARINÓPOLIS - R. Marinópolis, 900 - Jd. Pres. Dutra - Tel: 2432-4465; AMÉLIA RODRIGUES - Av. Papa João Paulo I, 2300 - Jd. Pres. Dutra - Tel: 2432-4448; VILA AUGUSTA - Av. Guarulhos, 1514 - Vila Augusta - Tel: 2086-9210; JARDIM DIOGO - Av. Rio de Janeiro, 1119 - Jardim Diogo - Tel: 2456-5034; MAE DOS HOMENS - R. Nossa Senhora Mãe dos Homens, 1258 - Vila Progresso - Tel: 2087-0083; EMPÓRIO- Rua São Francisco, 44 - Vila Galvão - Tel: 2455-2105.



Ministério da Saúde diz que vai adquirir 1ª vacina que chegar ao mercado

**Acontece** **Pág. 2**

# FOLHA METROPOLITANA

o *Jornal de Guarulhos*

48 ANOS

Quinta-feira, 6 de agosto de 2020

Ano 49 Nº 770



Guarucoop realiza testes rápidos de covid-19 em todos os cooperados

**Cidade** **Pág. 5**

f jornalfolhametro

folhametropolitanagru

fmetropolitana\_

www.fmetropolitana.com.br

Distribuição Gratuita

# Restaurantes de Guarulhos podem funcionar até às 22h

Mudança foi anunciada pelo governo estadual ontem para as regiões que estejam na fase amarela do Plano SP há pelo menos 14 dias consecutivos; consumo local continua permitido apenas em ambientes arejados ou ao ar livre e com demais medidas de segurança **Pág. 3**



**Obra no Bambi permitirá o tratamento de 1,1 milhão de litros de esgoto por dia**

Pág. 5



Eleição deste ano terá 30 mil eleitores guarulhenses a menos do que em 2016

Pág. 5

**Cotações**

+1,57%	+0,18%	+0,56%	2%	R\$ 1.045
102.801	R\$ 5,29	R\$ 6,28	Selic (ano)	Salário Mínimo
Bovespa	Dólar	Euro		

**Disque-Denúncia**  
**181**

Com grande satisfação, informamos que conseguimos viabilizar testes rápidos para o diagnóstico da covid-19 para todos os taxistas”, **Waldir Almeida, presidente da Guarucoop**

## ACONTECE

## Ministério da Saúde diz que vai adquirir primeira vacina que chegar ao mercado

O secretário nacional de Vigilância em Saúde, Arnaldo Correa de Medeiros, disse ontem que o governo federal pretende comprar “a primeira vacina que chegar ao mercado”, independentemente do país que a produzir.

Em audiência na Câmara dos Deputados, Medeiros afirmou que fará, nos próximos dias, uma visita ao Instituto Butantan, que participa do desenvolvimento da vacina Coronovac com a empresa chinesa Sinovac Biotech. Também disse que o ministério já realizou reuniões sobre vacina em teste na Rússia, mas não deu detalhes da conversa.

A aposta do governo federal, por enquanto, é no modelo desenvolvido pela farmacêutica britânica AstraZeneca e a universidade de Oxford. O governo espera receber 100 milhões de doses desta vacina, cuja tecnologia de produção deve ser repassada ao Instituto Bio-Manguinhos, unidade da Fiocruz.

Em transmissão nas redes sociais no último dia 30,

o presidente Jair Bolsonaro disse que seu governo está “no consórcio de Oxford” e não “daquele outro País”. Mesmo sem citar a China, o presidente fez um aceno à parte de sua militância, que faz críticas ao principal parceiro comercial do Brasil por ser um regime comunista.

“Laboratório chinês criou vacina contra vírus chinês e com a pesquisa bancada por um governador que é grande parceiro da China? Eu que não quero essa vacina, e vocês?”, escreveu o presidente do PTB, Roberto Jefferson, no Twitter.

Além de ser desenvolvida por empresa da China, a militância de Bolsonaro ataca a vacina testada no Butantan por ser uma aposta do governador João Doria (PSDB) no combate à pandemia.

Medeiros, secretário do ministério, ponderou que, apesar de estar de olho em todas as drogas para imunização, o governo só comprará aquelas que apresentarem eficácia. “Talvez a que está em fase três (de pesquisa) mais avançada é a da AstraZeneca”, disse.

FOTO: NEWTON MENEZES/ESTADÃO



**FOLHA**  
METROPOLITANA

Editora Happens

**Sede, Redação e Publicidade:** Rua Ari Barroso 166 - 1º andar - Jardim Pinhal - Guarulhos - SP - CEP: 07120-040  
**Telefone:** 11 4210-1371 - **Whatsapp:** 11 99643-2765  
**www.fmetropolitana.com.br**  
**Diretora de Redação:** Rosana Ibanez - rosana.ibanez@fmetropolitana.com.br  
**Diretor Comercial:** Cae Mendroni - cae.mendroni@fmetropolitana.com.br  
**Diagramação e Arte:** Ivanildo Barbosa e Bianca Lima - arte@fmetropolitana.com.br  
**E-mail Redação:** redacao@fmetropolitana.com.br  
**E-mail Comercial:** comercial@fmetropolitana.com.br  
**Agência de Notícias:** Agência Estado/ **Impressão:** Folha Gráfica  
 Os artigos e colunas assinados são de responsabilidade de seus autores.

## RETRATO DO LEITOR

Caro leitor, poste sua foto no Facebook ou Instagram com a #SuaFotoNaFolha. Se sua foto for a mais curtida, você poderá ganhar um super prêmio. Participe!



FOTO: NASA/JOEL KOWSKY

ESPAÇO - Lançamento do foguete Atlas V com o veículo Mars 2020 Perseverance Eda NASA a bordo

## Copom reduz juros básicos da economia para 2% ao ano

Em meio à crise econômica decorrente da pandemia do novo coronavírus, o Banco Central (BC) diminuiu os juros básicos da economia pela nona vez seguida. Por unanimidade, o Comitê de Política Monetária (Copom) reduziu a taxa Selic para 2% ao ano, com corte de 0,25 ponto percentual. A decisão era esperada pelos analistas financeiros.

Em nota, o Copom informou não descartar futuros ajustes nos juros básicos, mas ressaltou que as próximas mudanças, caso ocorram, serão graduais dependerão

da situação das contas públicas. “O Copom entende que a conjuntura econômica continua a prescrever estímulo monetário extraordinariamente elevado [juros excepcionalmente baixos], mas reconhece que, devido a questões prudenciais e de estabilidade financeira, o espaço remanescente para utilização da política monetária, se houver, deve ser pequeno”, destacou o comunicado. Com a decisão a Selic está no menor nível desde o início da série histórica do Banco Central, em 1986.

## Eventos online do Arquivo Histórico abordam arte, cultura e patrimônio

Durante o período de distanciamento social, adotado como forma de prevenção ao novo coronavírus, o Arquivo Histórico de Guarulhos vem oferecendo eventos online sobre arte, cultura e patrimônio cultural semanalmente por sua fanpage no Facebook (<https://www.facebook.com/arquivohistoricogru/>).

Iniciativa da Prefeitura de Guarulhos por meio da Secretaria de Cultura, os encontros virtuais têm por objetivo promover debates com convidados que podem proporcionar

novos olhares sobre a diversidade da produção cultural e refletir sobre possíveis caminhos para a cultura na cidade pós-Covid-19. Para registrar e difundir as diversas narrativas e histórias que formam a cultura guarulhense a partir do ponto de vista de artistas e pesquisadores, o Seminário História(s) da Arte e da Cultura em Guarulhos, que acontece nesta quinta-feira (6), às 20h, fala do Projeto CLAM. Para tanto, o mediador André Okuma convida o músico, designer, produtor e idealizador da iniciativa, Willian Barbosa.

## Produção audiovisual e pandemia são temas do seminário online

Com o objetivo de promover encontros online com empresários, produtores e artistas de todo o Brasil para discutir os avanços da política pública da atividade audiovisual em Guarulhos, o Seminário Audiovisual que acontece nesta sexta-feira (7), às 20h, aborda o tema Produção Audiovisual e Pandemia. Iniciativa da Prefeitura por meio da Secretaria de Cultura, o encontro é transmitido pela fanpage [www.facebook.com/gru-](https://www.facebook.com/gru-filmcommission/)

[filmcommission/](https://www.facebook.com/gru-filmcommission/), no Facebook.

Para manter o diálogo sobre novos meios para o audiovisual e geração de renda neste período de isolamento social, o mediador Tico Barreto convida a cineasta guarulhense Nathalia Alvarenga e o produtor executivo e diretor artístico Vlad Carvalho. Para mais informações sobre eventos culturais online acesse [www.guarulhos.sp.gov.br/agendacultural](http://www.guarulhos.sp.gov.br/agendacultural).

# Estado autoriza abertura de restaurantes até as 22h na fase amarela do Plano SP

FOTO: DANIEL TEIXEIRA/ESTADÃO

**DA REDAÇÃO** - O governador João Doria anunciou ontem a autorização para que restaurantes, padarias e similares ofereçam consumo local até às 22h nas regiões que estejam na fase amarela do Plano São Paulo há pelo menos 14 dias consecutivos. Até então, era permitido atendimento presencial até às 17h. A decisão também abrange Guarulhos.

“Depois de rigorosa análise, o Centro de Contingência constatou que não houve impacto negativo dos indicadores epidemiológicos com a retomada gradual do consumo em restaurantes em regiões que estão na fase amarela do Plano São Paulo. A partir desta constatação, o Governo do Estado vai publicar amanhã decreto que autoriza abertura de restaurantes, padarias e estabelecimentos de alimentação até às 22h”, disse Doria.



O consumo local continua permitido apenas em ambientes arejados ou ao ar livre, com obrigatoriedade de assentos. Não será permitido que os clientes fiquem em pé. A orientação é que os estabelecimentos atendam os clientes conforme horário agendado previamente, para evitar aglomerações.

A ocupação máxima deve

ser de 40% da capacidade dos assentos e o funcionamento precisa ocorrer por no máximo 6 horas diárias, consecutivas ou não, com adoção dos protocolos geral e específicos para o setor. Funcionários e clientes devem usar máscara em todos os ambientes, tirando apenas no momento da refeição.

# Taxa de cura da covid-19 atinge 89,8% no município

**DA REDAÇÃO** - Segue em alta a taxa de cura da covid-19 em Guarulhos. Nesta quarta-feira (05) o percentual subiu mais um pouco e chegou a 89,8%, com mais de 14.400 pessoas recuperadas da doença, enquanto que a letalidade também teve sensível melhora e caiu para 6,7%. Até o momento foram registrados na cidade 16.121 casos do novo coronavírus e 1.093 óbitos. Outros 16 seguem em investigação.

Do total de mortes registradas na cidade, cinco ocorreram neste início do mês de agosto. Duas delas entre pessoas de 60 a 69 anos, uma entre idosos de 70 a 79 anos e mais duas entre aqueles com 80 anos ou mais, sendo uma mulher e quatro homens.

Nesta quarta-feira a taxa

de ocupação de leitos de UTI para o tratamento da covid-19 também melhorou em relação ao dia anterior, passando de 81% para 72,9%. Já as vagas de enfermagem registraram aumento de 63,1% para 66,2%. No Hospital de Campanha do Centro (3C-GRU) uma pessoa foi a óbito nesta data, depois de quase uma semana sem nenhum registro de morte no local.

No entanto, o 3C-GRU também teve motivo para comemorar nesta quarta-feira, quando mais cinco pacientes tiveram alta e deixaram o complexo recuperados da Covid-19. No momento, o Hospital de Campanha está com 46 pessoas internadas: 16 em UTIs, 28 nas enfermarias e duas em observação.

## Com cuidado, a vida segue melhor.

No Dia Nacional da Saúde, lembramos novamente que prevenção é essencial.



guarupass.com.br  
facebook.com/guarupass

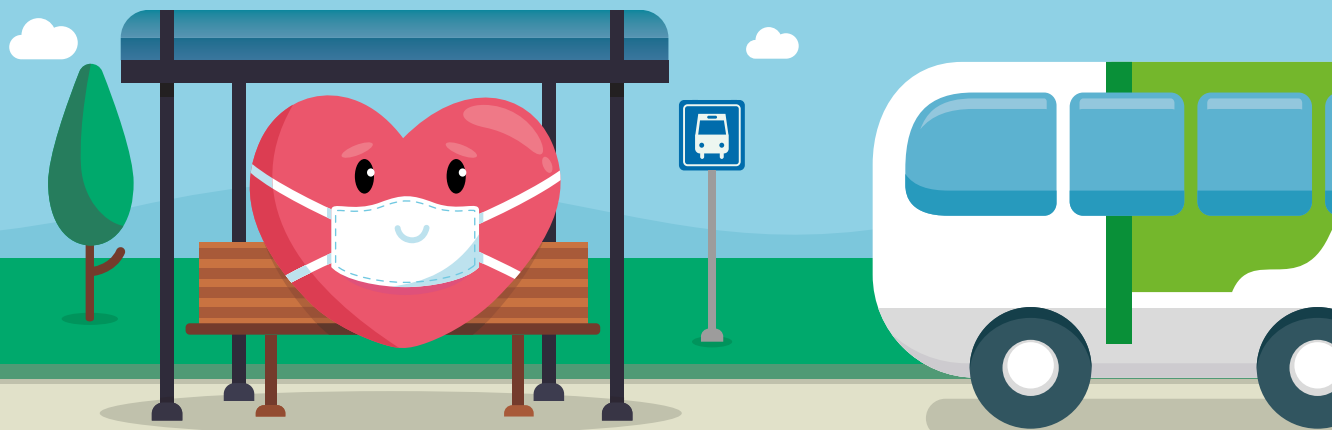

Use máscara



Mantenha distância



Use o Bilhete Único e o APP Guarupag



Mesmo em casa, faça exercícios



Leia um livro



Assista um filme

Receba nossa edição  
online no seu celular

SALVE NOSSO NÚMERO E  
MANDE UMA MENSAGEM VIA  
WHATSAPP PARA (11) 99643-2765

64%

dos leitores de jornal  
impresso da cidade  
leem a

FOLHA  
METROPOLITANA

📱 jornalfolhametro 📧 folhametropolitanagr

www.fmetropolitana.com.br

## PONTO DE VISTA

ALEXANDRE  
DAMASIO COELHO

presidente da CDL  
São Caetano do Sul  
e advogado



## É hora de falarmos de superendividamento

Um dos possíveis efeitos da pandemia, por conta do novo coronavírus, é o agravamento do cenário de endividamento dos brasileiros, problema que assola muitos cidadãos, conhecido por superendividamento. Contudo, se for resolvido pode ser uma estratégia de retomada positiva para a economia brasileira.

O superendividado é o cidadão que possui, por longo tempo, uma quantidade de dívidas acima de sua

capacidade de pagamento e não tem crédito para gerenciar esses débitos. As dimensões do superendividamento assustam, de acordo com dados divulgados pela CDL/SPC Brasil, há cerca de 61,88 milhões de pessoas negativadas. Nos últimos 6 meses, mais de 25% da população ficou inadimplente em uma ou mais contas, os devedores equivalem a 39,45% da população adulta do país.

Os cidadãos que estão nessa situação são considerados excluídos do mercado consumidor

capacidade de pagamento e não tem crédito para gerenciar esses débitos. As dimensões do superendividamento assustam, de acordo com dados divulgados pela CDL/SPC Brasil, há cerca de 61,88 milhões de pessoas negativadas. Nos últimos 6 meses, mais de 25% da população ficou inadimplente em uma ou mais contas, os devedores equivalem a 39,45% da população adulta do país.

Os cidadãos que estão nessa situação são considerados excluídos do mercado consumidor, além disso, o cenário de endividamento impacta em todo processo do ciclo de

riqueza, no qual diminui e dificulta o empréstimo no sistema bancário para toda a sociedade, aumenta os juros indistintamente, gera lentidão na retomada econômica, influencia desfavoravelmente no hábito de compra e, consequentemente, o preço dos produtos. Uma economia superendividada atrai menos investimento e limita a construção da inovação.

Segundo o IDEC (Instituto de Defesa do Consumidor) e do Banco Central do Brasil, há 30 milhões de superendividados e que 26,5% destes superendividados apontaram como motivo a redução de renda.

Temos que agir positivamente para recolocar de maneira responsável esses cidadãos no mercado consumidor, como conceder descontos, participar de feirões de renegociação e apoiar ações de educação financeira, são formas de resgate e maneiras de aumentar os recebíveis e o fluxo de caixa das empresas.

Um estudo do Brasil (Instituto Brasileiro de Política e Direito do Consumidor), nos relata a importância dessa reação econômica, estima-se que devolveremos à economia mais de R\$ 555 bilhões recuperando os superendividados.

As mudanças no Código de Defesa do Consumidor e no Estatuto do Idoso, do projeto de lei federal nº 3515/15, são pontos que também devemos apoiar, pois acrescentam ferramentas de prevenção e mecanismos de negociação para os cidadãos superendividados.

É a hora de fazermos as contas, ofertar grandes descontos para os devedores e recuperar o máximo que pudermos dos nossos créditos e mercado consumidor. Afinal, é bom para o credor, devedor e para toda a sociedade.

## ANOTE

■ Criada pelo governo federal em 2019 para estimular a economia, a Semana Brasil terá uma nova edição em 2020. A realização do evento foi anunciada nesta terça-feira (04) pelo secretário executivo do Ministério das Comunicações, Fabio Wajngarten, e será coordenada pelo Instituto para Desenvolvimento do Varejo (IDV). A Semana Brasil, em referência à data da Independência do país (7 de setembro), deve reunir grandes redes varejistas em uma campanha nacional de descontos em produtos e serviços no período de 3 a 13 de setembro. Com o slogan "Todos juntos com segurança pela retomada e o emprego", a ação faz parte do pacote de iniciativas para reaquecimento do comércio e retomada das atividades econômicas do país.

■ Criado com o objetivo de ajudar no combate ao crime organizado na região fronteira, o Programa Nacional de Segurança nas Fronteiras e Divisas (Vigia) foi reforçado terça-feira (04) com as entregas de uma base fluvial e da primeira de sete torres de comunicação com rádios móveis e portáteis. Com capacidade para comportar cerca de 60 agentes, a Base Arpão é a primeira base fluvial da Amazônia Legal no âmbito da Operação Hórus -- um dos eixos do programa Vigia, que entrou em operação em 2019. A embarcação ficará atracada no Rio Solimões, entre os municípios amazonenses de Coari e Tefé. O local foi escolhido por se tratar de uma das principais rotas de escoamento de drogas produzidas em países vizinhos.

OUTSOURCING  
DE IMPRESSÃO  
É NA RP PRIME

QUALIDADE  
**PRIME**  
PREÇO  
PROMO

VAMOS  
CONVERSAR?

envie um email  
contato@rpprime.com.br

acesse  
www.rpprime.com.br

(11) 4967-8400

RP  
Soluções em TI

# Eleição deste ano em Guarulhos terá 30 mil eleitores a menos do que em 2016

FOTO: FÁBIO POZZEBOM/AGÊNCIA BRASIL

**DA REDAÇÃO** - A eleição deste ano em Guarulhos, que definirá os novos prefeitos e vereadores para a próxima legislatura, contará com quase 30 mil eleitores a menos do que o pleito de 2016.

Segundo os dados oficiais e estatísticas do eleitorado brasileiro, divulgados ontem pelo Tribunal Superior Eleitoral (TSE), neste ano a cidade contará com 872.880 ante 902.720 no último pleito municipal. Já em relação a eleição de 2018, o município apresentou ligeiro crescimento, já que naquele ano 814.342 guarulhenses estavam aptos às urnas.

As informações foram apresentadas pelo presidente do TSE, Luís Roberto Barroso, e, segundo ele, em todo o país estão aptas a votar em novembro mais de 147,9 milhões de pessoas.



Os números não levam em conta os eleitores do Distrito Federal e de Fernando de Noronha, onde não há eleições municipais, e os brasileiros residentes no exterior, que só votam nas eleições gerais. No total, o Brasil tem 150,5 milhões de eleitores. É a quarta democracia do mundo, atrás apenas da Índia, dos Estados Unidos e da Indonésia, destaca Barroso.

O prazo para o cadastramento eleitoral e regularização do título de eleitor terminou em 6 de maio. Quem está em situação irregular não poderá votar.

Os números mostram que houve evolução de 2,66% do eleitorado em relação às últimas eleições municipais (2016), quando 144 milhões de pessoas estavam aptas a votar.

## Obra no Bambi permitirá o tratamento de 1,1 milhão de litros de esgoto por dia

FOTO: DIVULGAÇÃO/PMG



**DA REDAÇÃO** - A construção de 4 km de coletores-tronco na região do Residencial Bambi irá permitir o tratamento diário de 1,1 milhão de litros de esgoto dos moradores daquele e de bairros do entorno, em Guarulhos. A Companhia de Saneamento Básico do Estado de São Paulo (Sabesp) começará a obra em setembro próximo, que deverá se estender por seis meses.

A intervenção irá beneficiar diretamente 7,2 mil pessoas e incontáveis indiretamente, uma vez que o esgoto não mais será jogado em córregos

e, por fim, no rio Tietê, e sim na Estação de Tratamento de Esgoto (ETE) Bonsucesso. “Trata-se de uma obra que irá melhorar substancialmente a qualidade de vida da população da região”, resume Valdeir Viana de Freitas, gerente da Sabesp em Guarulhos.

A obra será possível graças ao contrato de concessão dos serviços de abastecimento de água e de coleta e tratamento de esgoto à Sabesp, assinado pela Prefeitura de Guarulhos em 2018. A companhia paulista, que já eliminou em menos de um ano o rodízio de água na cidade, investe agora no esgoto, que deverá estar totalmente tratado até o início de 2026, conforme acordo com o Ministério Público do Estado firmado pela administração municipal em maio de 2018. A Sabesp deverá investir cerca de R\$ 1 bilhão apenas no tratamento de esgoto em Guarulhos.

O Residencial Bambi já possui uma rede coletora de esgoto, mas não as interligações para levá-lo à ETE Bon-

sucesso, o que será feito agora. As obras serão realizadas pelo método não destrutivo, que traz vantagens na comparação com a abertura de valas, já que uma simples intervenção no piso é suficiente para a instalação dos coletores.

Além disso, esse método interfere consideravelmente menos na área urbana que o tradicional, minimizando o impacto da obra na comunidade e no meio ambiente, causando menos intervenções no trânsito e transtornos para os pedestres.

### Novo WhatsApp

A Sabesp disponibilizou recentemente um novo número de WhatsApp para os moradores de Guarulhos: (11) 95976-3843. O número anterior foi desativado. A companhia atende, em média, dois clientes a cada três minutos por esse serviço. Os outros dois telefones gratuitos para entrar em contato com a Sabesp são o 195 e o 0800-011-9911.

## Guarucoop realiza testes rápidos de covid-19 em todos cooperados

**DA REDAÇÃO** - Numa parceria com a prefeitura, a Guarucoop – Cooperativa dos Taxistas do Aeroporto Internacional de São Paulo - iniciou nesta terça-feira (04), a realização de testes rápidos de covid-19 em seu pátio próximo ao Terminal 2. “Com grande satisfação, informamos que conseguimos viabilizar testes rápidos para o diagnóstico da covid-19 para todos os taxistas”, afirmou o presidente da Guarucoop, Waldir Almeida.

Apesar dos problemas enfrentados pela categoria com a queda no movimento no aeroporto, a cooperativa – com

a colaboração de funcionários e voluntários – conseguiu operacionalizar esta ação dando o suporte necessário à prefeitura.

Para realizar os testes que serão aplicados em mais de 1.200 pessoas (taxistas e funcionários), os cooperados devem acessar o link e confirmar a data e o horário. Será obrigatória a atualização de dados cadastrais. Caso o motorista tenha resultado positivo para covid-19, será possível testar também os seus familiares. Para agendar o seu exame, acesse o link: <http://www.guarucoop.com.br/coronavirus>.

FOTO: DIVULGAÇÃO



## Cidade apresenta 2ª edição da cartilha ‘Vamos falar de equidade na saúde’

**DA REDAÇÃO** - Lançada em dezembro do ano passado pelo Grupo de Trabalho Intersetorial e Permanente de Saúde da População Negra, Povos Indígenas, Migrantes, Povos Ciganos e População LGBTI+, a cartilha “Vamos falar de equidade na saúde” foi revisada por alguns de seus dez autores, os quais propuseram alterações em seus textos, engrandecendo ainda mais as contribuições de cada um. Além disso, esta segunda edição, que será apresentada nesta quinta-feira (6), traz uma homenagem a Mabel de Assis, assistente social incansável na luta contra o racismo e pela igualdade social.

A apresentação da segunda edição da cartilha será feita aos membros do grupo intersetorial em reunião on-line marcada para as 9h desta quinta-feira. Na sequência, o material, que integra o processo de educação permanente por meio da

Rede de Atenção aos Direitos Humanos das regiões de Saúde e como parte do curso Introdutório da Escola SUS, será disponibilizada à população no site da prefeitura. Além disso, 300 exemplares impressos serão enviados para todos os serviços de saúde da rede.

Nos textos da cartilha, os dez autores de notório saber nas áreas relacionadas buscam dialogar sobre gênero, saúde da população negra, indígena, cigana, migrantes, LGBTI+, pessoas vivendo com HIV/aids, pessoas em situação de rua e idosos, além de abordar os aspectos psicossociais do racismo. O objetivo é abrir o debate sobre equidade na saúde e reforçar a importância da qualidade do acolhimento como fator determinante para o fortalecimento de vínculos, melhor efetividade das ações e maior participação dos usuários no projeto terapêutico e na clínica ampliada.

# CLASSIFICADOS

## EMPREGOS

### Precisa-se

**MOTORISTA CAT. D/ MOOP**  
 Veículo Iveco Daily.  
 Guarulhos Idade de 20 a 40 anos. F.: 99657-4599 / Cristiane

## IMÓVEIS

### Vende-se

**CASA TÉRREA GOPOUVA**  
 2 dorms, sala, coz, wc, 2 vagas, 134 m². Nec. acab. 280 mil. 99675-5655  
**APTO MORADA DO SOL**  
 2 Dorms., 1 vga., R\$ 150 Mil ac. auto parte de pgto. F.: 96755-1166

### APTO. CECAP

Cond Alagoas. 3 dorms. + dep 1 wc 1 vaga quadra academia. 190 mil. financ.. F.: 94249-5706.

### APTO

3 Dorms., 76Mts². Sala 2 amb. c/porcelanato. 2 WC. R\$ 340mil.F.: (11)94843-2906/94805-7644/ 4372-9006

### CASA TÉRREA

3 dorms. 1 suite 3 vagas de gar. 205 metros construídos 250 metros de terreno 300 mil reais Rua Urussanga, 60 - Vila Izelabel. F.: 4372- 9006 / 94805-7644

### IMÓVEL

4 - apartamento 3 dormitórios - 76 mts! 340 mil! Rua Consul Orestes Correa - 295 - Macedo F.: 4372 9006 /94805-7644

## IMÓVEL TATUAPÉ

Fotos e vídeos ! 9.700 mts ! 5 mil reais o metro ! Ótima localização próx. marginal Tietê. F.: 4372-9006/94805-7644

### IMÓVEL 1

Rua da Penha - 127 - Macedo - 1300 mts - 2.600 (dois milhões e seiscentos mil) ! No local funciona um estacionamento que paga 4.500 reais/mês ! F.:4372-9006 /94805- 7644

### Aluga-se

## VILA SÃO JORGE

Salão Comercial 125 m² c/ mezanino. SALÃO NOVO ! F.: 97959-4649

### ALUGO (URGENTE)

Galpão 300mts² c/ trifásico, + dependências na VI. Galvão. F.: 94004-1714 whats. Dir. c/ prop.

### Sítios e Chácaras

## REPRESA NAZARÉ PTA.

Terreno de 1.000Mts², entr. 10. Mil e 50x R\$ 1.200, e terreno c casa, preço a combinar.F.: 99935-6619/ 97589-1682

## MAIRIPORÁ CHÁCARAS

Lot. Aldeia de Miriporã c/ Luz, entrada R\$ 10 Mil, Iniciais R\$ 350/mês. Lei 6766 Fs.: 4328-5097/ 96717-5097

## STA. ISABEL/IGARATÁ

Sítios 20 Mil Mts², entrada R\$ 30 Mil iniciais R\$ 700,00/ Mês, c/ casa 4 dorms., entrada R\$ 80 Mil Iniciais R\$ 1.000,00/Mês Fs.: 4328-5097/ 96717-5097

## IGARATÁ/ STA. ISABEL

Chácara planas 1.000Mts² c/ luz, entrada R\$ 10 Mil, Iniciais R\$ 500,00/Mês - LEI 6766. Fs.: 4328-5097/ 96717-5097

## NEGÓCIOS

### Oportunidade

**Compra Vende Conserta Moedas, Cédulas, Ouro, Prata.**

☎ 3255-2272

📞 99986-8823

espinely@espinely.com.br

## COTA CONTEMPLADA

Crédito Imobiliário R\$ 400 Mil , Quero R\$ 48 Mil + Dívida (11) 94372-6658

### Dinheiro

## NOME LIMPO JÁ

C/ Rapidez e segurança 100% dentro da Lei CPF e CNPJ. 95328-9829 Whats./ 3105-7745

### ANUNCIE AQUI

97380-7685

## SERVIÇOS

### Relax

## MASSAGEM RELAXANTE

Local discreto. Atendimento vip. Fone 93358-0823 Whats

## ANUNCIE

### AQUI

97380-

7685

**Muitos tentam, mas só nós somos há 48 anos**

**FOLHA METROPOLITANA**

## PALAVRAS CRUZADAS DIRETAS

www.coquetel.com.br

© Revistas COQUETEL

Patrimônio Imaterial de São Paulo (Cul.)	Data especialmente divertida para crianças	Antiga instituição prisional para menores	
		Tipo de pilha	Consistência ideal do molho branco
Princípios da Inércia e da Ação e Reação	Cada folha do calendário		
Medidas judiciais			
Ofensa à religião			Animal de minifazendas
	Organizador das Olimpíadas (sigla)		Tetra-campeão mundial de boxe
Fernão (?), bandeirante paulista	Beneficiário do voto de cabresto (Hist.)		Forma sargentos Multidão (pop.)
			Loja (?), plataforma de venda da Amazon
Conquistou Afrodite com sua beleza (Mít. grega)	O modo de agir do adolescente Único		Restrição do diabético Comic-(?), feira "geek"
Rio que corta Berna (Suíça)	Lado favorável de uma questão		
			Antiga mensagem naval de socorro
Toca o berrante para conduzir o gado			Pecado, em inglês
Recorte que dá aderência ao pneu	Vitamina (?) e cama: conselho ao gripado	Rogério (?), treinador Acessório de cabelo	
Hydrocarbeto que compõe solventes			
	Reginaldo Rossi: o Rei do Brega		
(?) natural, combustível econômico de veículos			
Puxa com cabo			
Novela infantil que foi sucesso no SBT			

BANCO 3/sin. 6/adônis — on-line: 7/ciclano. 15/virado à paulista.

51

## HORÓSCOPO



**ÁRIES:** A sua felicidade contribuirá bastante para você melhorar sua qualidade de vida, e alimentará coisas boas na sua mente.



**TOURO:** O seu jeito e admiração por determinadas coisas fará com que você se torne cada vez mais dependente da matéria passando por cima daquilo que você precisa.



**GÊMEOS:** Irá conseguir conquistar uma grande e suprema força com bastante discernimento para que possa atingir a grandeza.



**CÂNCER:** Amar de forma sublime será algo de fato muito proveitoso para você, mas tente não confundir amar com alguns sentimentos mais baratos.



**LEÃO:** O grande e valioso astro rei receberá um impacto muito forte da sua constelação, criando fragmentos que podem fazer com que você venha a avaliar as coisas.



**VIRGEM:** Você poderá identificar com movimentos mais rápidos algumas coisas de grande valor para a sua vida profissional.



**LIBRA:** Determinadas modificações inesperadas virão de Marte diretamente para a sua constelação, aumentando um pouco mais a sua vontade de ficar sozinha.



**ESCORPIÃO:** Precisarás realizar algumas mudanças e assim poderás fugir dos problemas nesta fase mais complexa.



**SAGITÁRIO:** Muitas ocorrências tentem a apontar para uma direção da qual possa encontrar exatamente aquilo que há de mais fundamental para a sua pessoa.



**CAPRICÓRNIO:** Mudanças no cosmos farão você querer encontrar novas formas de ir além do trivial. Faça o melhor para encontrar um caminho que leve para a luz.



**AQUÁRIO:** É importante você atuar com bastante resignação e persistência naquilo que é mais complexo dentro do seu quadro amoroso.



**PEIXES:** Algumas coisas ruins farão você ter grandes dificuldades para poder unir e tranquilizar os teus pensamentos.

**Os livros dos irmãos mais queridos do Brasil!**

**BEIJINHOS** e **AVENTUREIROS**

PIQUE-ESCONDE COM

/editorapixel @editorapixel PIXEL

## Solução

T	E	S	O	R	V	C
V	A	N	O	I	V	T
N	I	S	H	I	S	V
O	T	O	N	V	T	O
I	N	E	C	O	T	I
E	O	D	O	C	T	S
H	O	R	I	E	D	V
H	O	O	R	P	F	F
O	S	I	V	V	V	V
V	S	E	S	I	N	O
T	E	N	O	H	O	S
O	P	A	E	S	V	I
C	S	A	V	I	S	E
S	S	R	E	N	I	W
E						

**FOLHA METROPOLITANA**

Muitos me diziam que eu casei no papel. ENTÃO TINHA QUE SUPORTAR AQUELE RELACIONAMENTO.

Violência contra as mulheres é crime. **DENUNCIE! Ligue 180**