



TSE propõe campanha mais longa com eleições municipais adiadas

Acontece Pág. 2

FOLHA METROPOLITANA

o *Jornal de Guarulhos*

48 ANOS

Terça-feira, 23 de junho de 2020

Ano 49 Nº 738



Quinta temporada de 'Lucifer' estreia dia 21 de agosto na Netflix

Acontece Pág. 2

Facebook: [jornalfolhametro](#)

Instagram: [folhametropolitanagru](#)

Twitter: [fmetropolitana_](#)

Website: [www.fmetropolitana.com.br](#)

Distribuição Gratuita

Hospital de campanha atinge a marca de 300 pessoas curadas de coronavírus

Total de atendimentos somente no 3C-Gru chegou a mais de 30 mil; município registra 6.049 casos confirmados de covid-19 e 487 mortes desde o início da pandemia, sendo que a taxa de letalidade caiu para 8%

Pág. 5



Empresas de ônibus devem demitir 40% dos trabalhadores em Guarulhos

Pág. 4

Pandemia adia retomada das obras do trecho Norte do Rodoanel

Pág. 4



Cabine de descontaminação é instalada no Terminal Pimentas

Pág. 4

Polícia prende dois ladrões que furtavam fiação semaforica

Pág. 4

Samu forma pilotos de motolâncias de várias cidades do Estado de SP

Pág. 5

Cotações	-1,38% 95.237 Bovespa	-1,01% R\$ 5,26 Dólar	-0,19% R\$ 5,92 Euro	2,25% Selic (ano)	R\$ 1.045 Salário Mínimo
----------	------------------------------------	------------------------------------	-----------------------------------	-----------------------------	------------------------------------

Disque-Denúncia **181**

Agradecer aqui a todos os profissionais de saúde que estão salvando vidas, em especial ao time do 3C-Gru, **Guti, prefeito de Guarulhos**

ACONTECE

TSE propõe campanha mais longa com eleições municipais adiadas

O presidente do Tribunal Superior Eleitoral (TSE), Luís Roberto Barroso, propôs ao Congresso Nacional o alongamento da campanha eleitoral para candidatos a prefeito e vereador neste ano. Em função da pandemia de covid-19, o ministro sugeriu que o início da campanha seja mantido em agosto, mesmo que o dia da votação seja adiado.

O TSE sugere que, em função da pandemia de covid-19, o primeiro e o segundo turno das eleições municipais sejam adiadas para um período entre 15 de novembro e 20 de dezembro.

Na prática, a manutenção das datas para convenções partidárias e registro de candidaturas nos dias 5 e 15 de agosto, respectivamente, levaria a campanha eleitoral a durar um período superior a dois meses

do prazo original.

O TSE quer aproveitar o período mais alongado para ter uma folga maior no julgamento de impugnações, quando o Ministério Público questiona a candidatura de políticos enquadrados na Lei da Ficha Limpa, por exemplo. Um período mais longo não poderia elevar o custo das campanhas, já que os valores máximos a serem gastos são definidos por lei.

“Não vemos maior problema, do ponto de vista do TSE, a campanha um pouco mais prolongada”, disse Barroso em audiência no Senado.

Os senadores devem votar uma Proposta de Emenda à Constituição (PEC) na terça-feira (23), adiando as eleições.

A medida dependerá na sequência de aval da Câmara dos Deputados, onde a resistência é maior.

FOTO: FÁBIO POZZEBOM/AGÊNCIA BRASIL



FOLHA
METROPOLITANA

Editora Happens

Diretora de Redação: Rosana Ibanez - rosana.ibanez@fmetropolitana.com.br
Diretor Comercial: Cae Mendroni - cae.mendroni@fmetropolitana.com.br
Diagramação e Arte: Ivanildo Barbosa e Bianca Lima - arte@fmetropolitana.com.br
E-mail Redação: redacao@fmetropolitana.com.br
E-mail Comercial: comercial@fmetropolitana.com.br
Agência de Notícias: Agência Estado/ Imprensa: Folha Gráfica
Os artigos e colunas assinados são de responsabilidade de seus autores.

Sede, Redação e Publicidade: Rua Ari Barroso 166 - 1º andar - Jardim Pinhal - Guarulhos - SP - CEP: 07120-040
Telefone: 11 4210-1371 - Whatsapp: 11 99643-2765
www.fmetropolitana.com.br

RETRATO DO LEITOR

Caro leitor, poste sua foto no Facebook ou Instagram com a #SuaFotoNaFolha. Se sua foto for a mais curtida, você poderá ganhar um super prêmio. Participe!



FOTO: MYCCHER LEGNAGHI/SÃO JOAQUIM ONLINE

FRIO - Forte geada cobriu os automóveis, a vegetação no campo e até mesmo o telhado das casas na Serra Catarinense

Sarau Amor e Esperança homenageia a autora Rosinha Morais

Toda quarta-feira, sempre das 19h às 21h, a Prefeitura de Guarulhos apresenta o Sarau Amor e Esperança, veiculado pela fanpage do evento no Facebook, disponível em <https://www.facebook.com/Sarau-amor-e-esperanca-102829921406683/>. Iniciativa da Secretaria de Cultura e da Casa de Cultura Popular São Rafael, o sarau tem como objetivo proporcionar cultura aos participantes e desenvolvimento para artistas iniciantes. A participação é livre.

Nesta edição, o Sarau Amor e Esperança homenageia a baiana Rosinha Morais, agitadora cultural e autora do livro Brincar Poesia. Faz parte da equipe da Casa Amarela Espaço Cultural e do grupo AUÁ Cantadoras e sua Gente, ambos em São Miguel Paulista. Em Guarulhos, foi uma das idealizadoras do Slam do Prego e do Sarau em Movimento. Atualmente organiza e apresenta o Sarau Alfinete e o Concerto Literário, e também participa como co-organizadora do Mosaico Cultural.

Espaços culturais e comunidade são temas do próximo seminário

Os espaços culturais da cidade e sua relação com a comunidade guarulhense são temas do próximo encontro do II Seminário História(s) da Arte e da Cultura em Guarulhos, que acontece nesta quinta-feira (25), às 20h. Iniciativa da Prefeitura de Guarulhos por meio da Secretaria de Cultura e do Arquivo Histórico Municipal, o evento é transmitido online pela fanpage do Arquivo Histórico no Facebook (<https://www.facebook.com/arquivohistoricogru/>).

facebook.com/arquivohistoricogru/).

Para dar continuidade ao debate da semana anterior, o mediador André Okuma convida o professor de Capoeira de Angola, Sérgio Leandro. Serginho, como é conhecido em Guarulhos, é realizador audiovisual e permacultor. Entre 2007 e 2012 fez parte do Semente Cultural Popular, um espaço comunitário localizado na região do Pimentas.

Quinta temporada de 'Lucifer' ganha data de estreia na Netflix

Depois de muitos pedidos dos fãs da série Lucifer, a Netflix divulgou a data de estreia da quinta temporada da atração. Em um post no Twitter, foi informado que os novos episódios chegarão ao catálogo da empresa no dia 21 de agosto. Como é de hábito, a postagem vem acompanhada por cenas quentes, com Tom Ellis na pele do terrível Diabo.

“Olá, fãs de Lucifer. Vi que vocês estão quietos hoje, aconteceu alguma

coisa? Ah sim, a temporada 5 chega dia 21 de agosto!!!!!!! (melhor ir vendo tudo lá no meu site pra se preparar)”, diz o texto no Twitter. E tem ainda um belo teaser, que traz Lucifer em seus momentos mais descontraídos, mas sempre abusando do charme e sedução. O teaser pode ser conferido no seguinte endereço na internet: <https://twitter.com/NetflixBrasil/status/1275067345518465030>.

Segunda edição da 'Rodada de Negócios Guarulhos Empreendedor Online' acontece no próximo dia 27

DA REDAÇÃO - Em face ao isolamento social e a proibição de reuniões presenciais foi criada a Rodada de Negócios Guarulhos Empreendedor Online. Trata-se de um espaço onde, em dia e horário definidos, empresários se reúnem com intuito de divulgarem seus negócios, fazer muito network, vender e comprar produtos e serviços dos participantes.

Em 30 de maio aconteceu a 1ª Rodada de Negócios Guarulhos Empreendedor Online, o ambiente escolhido para o evento foi o novo "Sympla Streaming", com espaço para até 300 participantes, utiliza a plataforma Zoom Meeting.

Durante a rodada de negócios online o processo de participação foi exatamente o mesmo que no evento presencial, o participante teve

um tempo determinado para o seu pitch (apresentação), as mudanças se deram nos seguintes aspectos, foi uma apresentação única para todos os participantes e a distribuição de material de divulgação foi virtual por meio do compartilhamento de uma pasta criada online com subpastas de todas as empresas presentes no evento.

Foram disponibilizadas também a gravação em vídeo completa do evento e todas as interações dos participantes no bate-papo.

Estiveram no evento 73 empresas de comércio, indústrias e serviços, especializadas nos mais diversos ramos de comercialização de produtos e serviços.

Imediatamente após o evento foi criado grupo no WhatsApp onde os partici-



FOTO: DIVULGAÇÃO

pantes continuam o network, divulgação de suas empresas e fechamento de negócios.

No próximo dia 27 acontece a 2ª Edição da Rodada de Negócios Guarulhos Empreendedor Online. Serão dezenas de empresas participantes e terá pitch de apresentação por sequência de inscrição; distribuição do material

de divulgação; interação pelo chat durante o evento; evento gravado e enviado; certificado de participação; e transmissão ao vivo pelo Facebook.

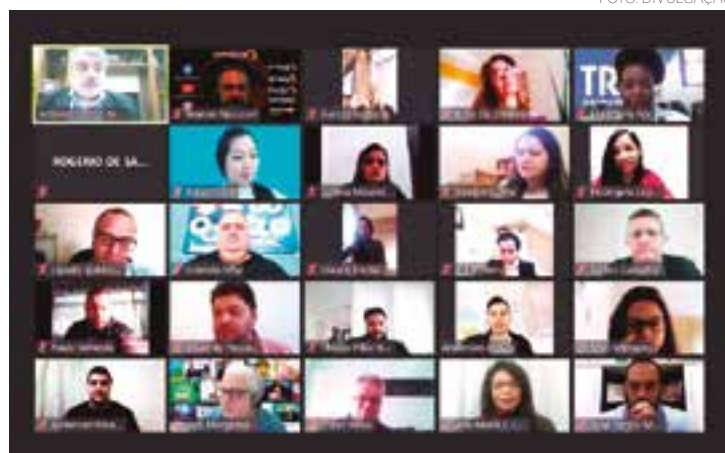
As inscrições devem ser feitas pelo link <https://bit.ly/37jIDT5>. A participação custa R\$ 29,90. Maiores informações: WhatsApp e telefone 3423-4123.

Receita abre consulta a 2º lote de restituição de IR

DA REDAÇÃO - A Receita Federal abre hoje, às 9h, consulta ao segundo lote de restituição do Imposto de Renda da Pessoa Física (IRPF) de 2020. Mais de 3,3 milhões de contribuintes receberão R\$ 5,7 bilhões no lote de maior valor já registrado. O pagamento será dia 30 de junho.

Desse valor total, R\$ 3,977 bilhões são para contribuintes com direito a prioridade no recebimento: 54.047 contribuintes acima de 80 anos; 1.186.406 contribuintes entre 60 e 79 anos; 89.068 contribuintes com alguma deficiência física ou mental ou doença grave; e 937.234 contribuintes cuja maior fonte de renda seja o magistério. Foram contemplados ainda mais de 1 milhão de contribuintes não prioritários que entregaram a declaração até o dia 4 de março.

O pagamento será realizado no dia 30 de junho.



300
empresas

27
junho
2020



2ª Rodada de Negócios Online

INSCREVA-SE  @guarulhosempreendedor

- Pitch de apresentação;
- Distribuição do seu material de divulgação;
- Interação pelo chat durante o evento;
- Evento gravado e enviado;
- Certificado de participação;
- Transmissão ao vivo pelo Facebook.

Organização e promoção

INFOVEND@S
Consulting Comercial - Resolving de negócios - Palestras e Treinamentos

11 3423-4123



Coronavírus adia retomada das obras do trecho Norte do Rodoanel

FOTOS: LUCY TAMBORINO



DA REDAÇÃO - A pandemia provocada pelo novo coronavírus adiou novamente a retomada das obras do trecho Norte do Rodoanel. O cronograma previa a publicação do edital de licitação para o dia 31 de março. No entanto, com o aumento no número de casos que afetou diretamente as empresas, o governo do estado optou por prorrogar a publicação que segue ainda sem data definida. As obras estão paradas desde 2018.

O trecho de 44 km continua dividido em seis lotes, os mesmos do início do projeto. Vence a empresa ou consórcio que oferecer o menor valor

para fazer o que ainda falta em cada um dos lotes e consertar as falhas indicadas pelo Instituto de Pesquisas Tecnológicas, feito a pedido da Secretaria de Transportes e Logística.

O relatório apontou que 67% das falhas consideradas grandes na construção do Trecho Norte do Rodoanel estão nos três lotes da obra em Guarulhos. Segundo o laudo, foram classificados como grandes 59 pontos, destes 40 estão na cidade, sendo oito no Lote 4, 14 no Lote 5 e 18 no Lote 6.

No total, o IPT identificou 1.291 falhas na construção do trecho Norte, caracterizando 64% delas como pequenas e/

ou insignificantes, 31% como médias e 5% como grandes – sendo estas últimas relacionadas a amplitude e tamanho e não a gravidade da magnitude.

Segundo dados apresentados durante uma audiência pública em março, as obras estão em estágio avançado com perspectiva de conclusão total da construção para 2020, sendo o Lote 1, com 74% das intervenções concluídas; Lote 2 com 91%; Lote 3 com 80%; Lote 4 com 94%; Lote 5 com 97% e o Lote 6 com 72%. O que faz este último estar com a construção atrasada é a ligação com o GRU Airport – Aeroporto Internacional de São Paulo, em Cumbica, onde ainda faltam algumas desapropriações e tratativas da concessionária junto ao governo federal para o acesso. Ainda assim, o cronograma da obra estima a entrega dos lotes 1 e 3 em 24 meses e o restante em 12 meses. No caso do Lote 6 são necessários mais 12 meses para a conclusão do acesso ao terminal de Cumbica.

Polícia prende 2 ladrões que furtavam fiação semafórica

DA REDAÇÃO - As ações policiais deflagradas para tentar conter a onda de furto a fios de semáforos em Guarulhos deram seus primeiros resultados. Dois homens foram detidos pela Polícia Militar na madrugada de sábado (20) roubando fiação semafórica na avenida Paschoal Thomeu, altura do número 1.141, em Bonsucesso.

Os policiais patrulhavam o local, já sabendo da existência de furtos desse tipo na área, quando surpreenderam a ação criminosa e detiveram os ladrões. A prisão foi em flagrante e os dois encaminhados para o 7º Distrito Policial, onde se constatou que eles são moradores da própria região e portavam 15 metros de fiação que haviam sido subtraídas de cinco semáforos da avenida Papa João Paulo I.

As investigações começaram após os registros de boletim de ocorrência contra furtos em oito pontos do Jardim Presidente Dutra, que viraram rotina para os ladrões e que estão causando dor de cabeça para os moradores e motoristas.

Além do material furtado constantemente (em média, dois casos por semana), o prejuízo para o município também se dá pelo tempo gasto em trabalho e deslocamento dos técnicos da Secretaria de Transportes e Mobilidade Urbana para solucionar os problemas e deixar os equipamentos em operação.

Os locais mais visados pelos ladrões são os semáforos localizados na avenida Papa João Paulo I com a viela Leópolis, ruas Bela Vista do Paraíso, Carlos Drummond de Andra-

de, Svaa Evans, Muritiba, Rio Real, Martinópolis e José Brumatti, na altura da EPG Manoel Bonfim. Todos esses endereços ficam na região do Jardim Presidente Dutra.

No feriado de Corpus Christi o semáforo do cruzamento das avenidas Tiradentes e Comendador Wilson Talarico também ficou inoperante pela ação dos ladrões. Antes, na noite do último dia 7, já havia sido furtada a fiação do semáforo do cruzamento entre as avenidas Tiradentes e Gilberto Dini. Os dois locais ficam no Jardim Bom Clima.

Além dos fios, que desligam os aparelhos, também são furtadas as botoeiras (que servem para o pedestre interromper o fluxo de veículos e fazer a travessia) e os grupos focais (lâmpadas de sinalização).

Empresas de ônibus devem demitir 40% dos trabalhadores em Guarulhos



DA REDAÇÃO - Devido a pandemia do coronavírus, as empresas de ônibus que atuam em Guarulhos devem realizar uma demissão em massa que atingirá 40% dos funcionários. Segundo a **Folha Metropolitana** apurou, do total de 3.700 trabalhadores, ao menos 1.500 estão na relação dos que serão dispensados.

A crise nos transportes já

atingiu ao menos duas empresas que operavam na cidade. Em abril, a empresa Real Transportes Metropolitanos, que também operava em Guarulhos, encerrou as atividades. Na madrugada do dia 1º de abril, os funcionários foram surpreendidos com a ordem de que nenhum coletivo deixasse a garagem. Dias depois, as linhas que eram operadas pela Real, que também circulavam na capital paulista, foram absorvidas por outras empresas que fazem parte do Consórcio Internorte, de acordo com a Empresa Metropolitana de Transportes Urbanos (EMTU). A companhia pertence ao Grupo Real, do Rio de Janeiro, que entrou em recuperação judicial em abril do ano passado.

Já no início deste mês, as linhas da Viação Atual também começaram a ser operadas por outras empresas. Isso porque, alegando dificuldades financeiras, a Atual também deixou a operação de linhas intermunicipais.

Cabine de descontaminação é instalada no Terminal Pimentas

DA REDAÇÃO - Mais uma medida para frear a propagação do coronavírus no transporte público de Guarulhos foi tomada pela Secretaria de Transportes e Mobilidade Urbana nesta segunda-feira (22): a instalação no Terminal Pimentas de uma cabine de descontaminação, utilizada para desinfecção de pessoas antes da entrada em qualquer local fechado, como o transporte público.

A cabine é acionada por sensor acoplado internamente com duração de 5 segundos por passagem, o que permite maior segurança para os passageiros e funcionários da área de transporte. O equipamento opera com um desinfetante 100% natural, atóxico e antialérgico, homologado pela Anvisa. Ele tem capacidade de descontaminação de 3 mil pessoas por

recarga, tendo um custo médio de R\$ 0,03 por passageiro.

Depois do Terminal Pimentas, que servirá como um teste por dez dias para a nova tecnologia, outros terminais poderão receber o mesmo benefício.

FOTO: DIVULGAÇÃO/PMG



Hospital de campanha registra 300 pessoas curadas de coronavírus

FOTO: FABIO NUNES TEIXEIRA

DA REDAÇÃO - O Centro de Combate ao Coronavírus (3C-Gru) registrou ontem a marca de 300 pessoas curadas do coronavírus. Além disso, o total de atendimentos já é superior a 30 mil. Os índices foram comemorados pelo prefeito Guti, durante lives nas redes sociais. "Agradecer aqui a todos os profissionais de saúde que estão salvando vidas, em especial ao tome do 3C-Gru", disse.

A taxa de letalidade, número de mortes em relação ao total de casos registrados, voltou a cair nesta segunda-feira (22), chegando a 8% em Guarulhos. Na quinta-feira (18) a cidade registrava 8,3% e na sexta-feira, 8,5%. O município registra 6.049 casos confirmados de covid-19 e 487 mortes desde o início da pandemia. Os dados são do Boletim Epidemiológico divulgado pela Secretaria Mu-



nicipal da Saúde.

Nesta segunda oito óbitos tiveram as investigações concluídas com confirmação por covid-19, sendo seis do sexo feminino, com idades entre três meses e 92 anos, e dois do sexo masculino, de 69 e 79 anos. Dos três óbitos abaixo dos 60 anos, dois apresentavam histórico de comorbidades, incluindo o bebê de três meses. As mortes ocorreram em maio (1) e junho (7). Outras 51 seguem

em investigação.

Os leitos de UTI dos hospitais municipais direcionados para tratar pacientes com suspeita ou confirmação do novo coronavírus têm taxa de ocupação de 69,5%, enquanto que a taxa dos leitos clínicos é de 82,3%. Somente no 3C-Gru 60 pessoas estão internadas, sendo 13 em UTI, 42 em enfermaria e cinco em observação. Além disso, duas pessoas foram transferidas e seis receberam alta.

Samu Guarulhos forma pilotos de motolâncias de várias cidades do estado

FOTO: DIVULGAÇÃO/PMG



DA REDAÇÃO - Guarulhos vem se consolidando como celeiro na formação de motociclistas socorristas do Serviço de Atendimento Móvel de Urgência (Samu) para o Estado de São Paulo e todo o Brasil. Ontem teve início o 8º curso sediado na cidade e o 20º do país ministrado pelo Grupo de Motociclistas em Atendimento às Urgências, que foi criado no município para for-

mar enfermeiros, auxiliares e técnicos de enfermagem que queiram atuar como condutores de motolâncias.

O curso, que se estende até sexta-feira (26) e é requisito do Ministério da Saúde para tripulantes que operam as motolâncias do Samu, vai formar nesta edição não somente trabalhadores da rede municipal de saúde como também profissionais das cidades de

São Paulo, Santos, Cubatão e Taboão da Serra, totalizando 26 alunos. Nesta segunda-feira pela manhã eles receberam o conteúdo teórico da formação na base central do Samu (Cavadas). À tarde já iniciaram as aulas práticas, que serão ministradas no campo da Associação Atlético Flamengo (Jardim Tranquilidade).

Durante a solenidade de abertura do curso, o secretário de Saúde, José Mário Stranghetti, destacou a importância do socorro rápido e seguro para salvar vidas. Já a coordenadora-geral do Samu Guarulhos, Andressa Lima José, lembrou que o projeto nasceu na cidade e cresceu nacionalmente. "Isso possibilita o estreitamento de parcerias com diversos municípios e estados que participam", disse.

PUBLICIDADE LEGAL
Faça sua Publicações
Leiais Conosco

FOLHA
METROPOLITANA

1º OFICIAL DE REGISTRO DE IMÓVEIS, TÍTULOS E DOCUMENTOS E DO REGISTRO CIVIL DE PESSOA JURÍDICA DE GUARULHOS - COMARCA DE GUARULHOS - ESTADO DE SÃO PAULO - MANUEL SANCHES DE ALMEIDA - Oficial - CNPJ nº 51.260.743/0001-31 - EDITAL - INTIMAÇÃO DE DEVEDOR EM PROCEDIMENTO EXECUTORIO ADMINISTRATIVO - ALIENAÇÃO FIDUCIÁRIA - MANUEL SANCHES DE ALMEIDA, Primeiro Oficial de Registro de Imóveis da Comarca de Guarulhos, Estado de São Paulo, na forma da lei. **FAZ SABER** a todos quantos o presente edital virem ou dele conhecimento tiverem e interessar possam, em especial a pessoa jurídica **INSIDE ADMINISTRADORA E PARTICIPAÇÕES LTDA**, inscrita no CNPJ/MF sob n. 02.745.563/0001-34, com sede na Rua Dr. Ramos de Azevedo, n. 159, 22º andar, sala 2211, Centro, nesta Cidade, bem como seu representante **EDMILSON DE ASSIS**, que atendendo ao requerido por **OPHIUCHUS EVEN EMPREENDIMENTOS IMOBILIÁRIOS LTDA.**, (prenotado sob n.344.387) foi instaurado o procedimento executório administrativo, em conformidade com o artigo 26, parágrafo 1º da Lei federal 9.514 /97, da Alienação Fiduciária registrada sob n. 5, na matrícula n. 96.861, desta serventia, pela qual **INSIDE ADMINISTRADORA E PARTICIPAÇÕES LTDA**, transmitiu-lhe em alienação fiduciária, o imóvel situado nesta comarca: Rua Dr. Ramos de Azevedo, n. 159, Conjunto n. 807, Bloco Guarulhos Central Office, Every Day, Centro. Com o intuito de proceder à intimação pessoal da devedora, foram efetuadas diligências nos seguintes endereços: a) Rua Doutor Ramos de Azevedo, n.159, Conjuntos Comerciais n. 806/ 807, Sala 2211, Bloco Guarulhos Central Office, Every Day, Centro, Guarulhos/SP- CEP: 07012-020 (no endereço da devedora que constou no título causal e no registro de alienação fiduciária), tendo o escrevente notificador certificado haver obtido informações no local que: a pessoa jurídica **INSIDE ADMINISTRADORA E PARTICIPAÇÕES LTDA.**, bem como seu representante legal o Sr. Edmilson de Assis, são desconhecidos no endereço. Conforme informações prestadas pela Sra. Bruna Savia que se apresentou como porteira do condomínio (certidão de fls. 86); b) Av. São Bento, n. 573, Vila Galvão, Guarulhos/SP- CEP: 07070-000 (no endereço indicado pela parte), tendo o escrevente notificador certificado haver obtido informações no local que: a pessoa jurídica **INSIDE ADMINISTRADORA E PARTICIPAÇÕES LTDA.**, bem como seu representante legal o Sr. Edmilson de Assis, mudaram-se do endereço indicado, há mais ou menos quatro anos, para local incerto e não sabido. Conforme informações prestadas pelo Sr. Edezenize Brandão de Oliveira, que se apresentou como atual morador do imóvel (certidão de fls. 73); c) Rua Augusta, n. 183, Bloco 01, Apto n. 293, Vila Augusta, Guarulhos/SP- CEP: 07025-130 (no endereço indicado pela parte), tendo o escrevente notificador certificado haver obtido informações no local que: a pessoa jurídica **INSIDE ADMINISTRADORA E PARTICIPAÇÕES LTDA.**, bem como seu representante legal o Sr. Edmilson de Assis, mudaram-se do endereço indicado, há mais ou menos um ano, para local incerto e não sabido. Conforme informações prestadas pelo Sr. Alessandro Pedro Valdecir, que se apresentou como porteiro do condomínio (certidão de fls. 99). Diante desse quadro, a credora exequente requereu a intimação por edital da pessoa jurídica devedora: **INSIDE ADMINISTRADORA E PARTICIPAÇÕES LTDA.**, com fundamento no §4º Art. 26 da Lei 9514/97, redação inserida pela Lei nº 13.043, de 2014, do teor seguinte: **§ 4º Quando o fiduciante, ou seu cessionário, ou seu representante legal ou procurador encontrar-se em local ignorado, incerto ou inacessível, o fato será certificado pelo serventuário encarregado da diligência e informado ao oficial de Registro de Imóveis, que, à vista da certidão, promoverá a intimação por edital publicado durante 3 (três) dias, pelo menos, em um dos jornais de maior circulação local ou outro de comarca de fácil acesso, se no local não houver imprensa diária, contado o prazo para purgação da mora da data da última publicação do edital.** Foi deferida a intimação por edital, pelo despacho de fls.113/116. Assim, pelo presente, fica a referida fiduciante (**INSIDE ADMINISTRADORA E PARTICIPAÇÕES LTDA**), intimada para que, **NÃO PRAZO DE 15 (QUINZE) DIAS**, a contar da última publicação deste edital, (que será feita em 3 (três) dias consecutivos, compareça ao 1º Oficial de Registro de Imóveis de Guarulhos/SP, sito à Rua Dona Olinda de Albuquerque, nº157, Jardim São Paulo, Guarulhos / São Paulo (de segunda a sexta-feira - horário 9:00 as 16:00h), para quitar o seu débito para com a credora fiduciária e proprietária supra, que em 28/05/2020 perfazia o valor de R\$467.424,37 (quatrocentos e sessenta e sete mil, quatrocentos e vinte e quatro reais e trinta e sete centavos), corresponde ao principal (prestações até hoje vencidas) e seus encargos contratualmente conveniados, devendo ser acrescidas ao valor acima: a) As prestações que se vencerem até a data do efetivo pagamento; b) Os acréscimos correspondentes a atualização entre o dia de hoje e o do efetivo pagamento (os quais constam da planilha apresentada pela exequente, que encontra-se acostada ao procedimento executório; c) As despesas ocorridas com o procedimento executório administrativo. O não pagamento do débito dentro do prazo supramencionado (15 dias) implicará na CONSOLIDAÇÃO DA PROPRIEDADE EM NOME DA CREDORA FIDUCIÁRIA. Assim, expediu-se o presente edital, para que de futuro ninguém possa alegar nulidade, o qual será publicado, por três vezes, em jornal de grande circulação deste Município. Guarulhos, 29 de maio de 2020. **RAUL LIMA DE ALMEIDA JÚNIOR - SUBSTITUTO DO OFICIAL**

1º OFICIAL DE REGISTRO DE IMÓVEIS, TÍTULOS E DOCUMENTOS E DO REGISTRO CIVIL DE PESSOA JURÍDICA DE GUARULHOS - COMARCA DE GUARULHOS - ESTADO DE SÃO PAULO - MANUEL SANCHES DE ALMEIDA - Oficial - CNPJ nº 51.260.743/0001-31 - EDITAL - INTIMAÇÃO DE DEVEDOR EM PROCEDIMENTO EXECUTORIO ADMINISTRATIVO - ALIENAÇÃO FIDUCIÁRIA - MANUEL SANCHES DE ALMEIDA, Primeiro Oficial de Registro de Imóveis da Comarca de Guarulhos, Estado de São Paulo, na forma da lei. **FAZ SABER** a todos quantos o presente edital virem ou dele conhecimento tiverem e interessar possam, em especial a pessoa jurídica **INSIDE ADMINISTRADORA E PARTICIPAÇÕES LTDA**, inscrita no CNPJ/MF sob n. 02.745.563/0001-34, com sede na Rua Dr. Ramos de Azevedo, n. 159, 22º andar, sala 2211, Centro, nesta Cidade, bem como seu representante **EDMILSON DE ASSIS**, que atendendo ao requerido por **OPHIUCHUS EVEN EMPREENDIMENTOS IMOBILIÁRIOS LTDA.**, (prenotado sob n.344.388) foi instaurado o procedimento executório administrativo, em conformidade com o artigo 26, parágrafo 1º da Lei federal 9.514 /97, da Alienação Fiduciária registrada sob n. 5, na matrícula n. 96.860, desta serventia, pela qual **INSIDE ADMINISTRADORA E PARTICIPAÇÕES LTDA**, transmitiu-lhe em alienação fiduciária, o imóvel situado nesta comarca: Rua Dr. Ramos de Azevedo, n. 159, Conjunto n. 806, Bloco Guarulhos Central Office, Every Day, Centro. Com o intuito de proceder à intimação pessoal da devedora, foram efetuadas diligências nos seguintes endereços: a) Rua Doutor Ramos de Azevedo, n.159, Conjuntos Comerciais n. 806/ 807, Sala 2211, Bloco Guarulhos Central Office, Every Day, Centro, Guarulhos/SP- CEP: 07012-020 (no endereço do devedor que constou no título causal e no registro de alienação fiduciária), tendo o escrevente notificador certificado haver obtido informações no local que: a pessoa jurídica **INSIDE ADMINISTRADORA E PARTICIPAÇÕES LTDA.**, bem como seu representante legal o Sr. Edmilson de Assis, são desconhecidos no endereço. Conforme informações prestadas pela Sra. Bruna Savia que se apresentou como porteira do condomínio (certidão de fls. 86); b) Av. São Bento, n. 573, Vila Galvão, Guarulhos/SP- CEP: 07070-000 (no endereço indicado pela parte), tendo o escrevente notificador certificado haver obtido informações no local que: a pessoa jurídica **INSIDE ADMINISTRADORA E PARTICIPAÇÕES LTDA.**, bem como seu representante legal o Sr. Edmilson de Assis, mudaram-se do endereço indicado, há mais ou menos quatro anos, para local incerto e não sabido. Conforme informações prestadas pelo Sr. Edezenize Brandão de Oliveira, que se apresentou como atual morador do imóvel (certidão de fls. 60); c) Rua Augusta, n. 183, Bloco 01, Apto n. 293, Vila Augusta, Guarulhos/SP- CEP: 07025-130 (no endereço indicado pela parte), tendo o escrevente notificador certificado haver obtido informações no local que: a pessoa jurídica **INSIDE ADMINISTRADORA E PARTICIPAÇÕES LTDA.**, bem como seu representante legal o Sr. Edmilson de Assis, mudaram-se do endereço indicado, há mais ou menos um ano, para local incerto e não sabido. Conforme informações prestadas pelo Sr. Alessandro Pedro Valdecir, que se apresentou como porteiro do condomínio (certidão de fls. 73). Diante desse quadro, a credora exequente requereu a intimação por edital da pessoa jurídica devedora: **INSIDE ADMINISTRADORA E PARTICIPAÇÕES LTDA.**, com fundamento no §4º Art. 26 da Lei 9514/97, redação inserida pela Lei nº 13.043, de 2014, do teor seguinte: **§ 4º Quando o fiduciante, ou seu cessionário, ou seu representante legal ou procurador encontrar-se em local ignorado, incerto ou inacessível, o fato será certificado pelo serventuário encarregado da diligência e informado ao oficial de Registro de Imóveis, que, à vista da certidão, promoverá a intimação por edital publicado durante 3 (três) dias, pelo menos, em um dos jornais de maior circulação local ou outro de comarca de fácil acesso, se no local não houver imprensa diária, contado o prazo para purgação da mora da data da última publicação do edital.** Foi deferida a intimação por edital, pelo despacho de fls.107/110. Assim, pelo presente, fica a referida fiduciante (**INSIDE ADMINISTRADORA E PARTICIPAÇÕES LTDA**), intimada para que, **NÃO PRAZO DE 15 (QUINZE) DIAS**, a contar da última publicação deste edital, (que será feita em 3 (três) dias consecutivos, compareça ao 1º Oficial de Registro de Imóveis de Guarulhos/SP, sito à Rua Dona Olinda de Albuquerque, nº157, Jardim São Paulo, Guarulhos / São Paulo (de segunda a sexta-feira - horário 9:00 as 16:00h), para quitar o seu débito para com a credora fiduciária e proprietária supra, que em 28/05/2020 perfazia o valor de R\$467.424,37 (quatrocentos e sessenta e sete mil, quatrocentos e vinte e quatro reais e trinta e sete centavos), corresponde ao principal (prestações até hoje vencidas) e seus encargos contratualmente conveniados, devendo ser acrescidas ao valor acima: a) As prestações que se vencerem até a data do efetivo pagamento; b) Os acréscimos correspondentes a atualização entre o dia de hoje e o do efetivo pagamento (os quais constam da planilha apresentada pela exequente, que encontra-se acostada ao procedimento executório; c) As despesas ocorridas com o procedimento executório administrativo. O não pagamento do débito dentro do prazo supramencionado (15 dias) implicará na CONSOLIDAÇÃO DA PROPRIEDADE EM NOME DA CREDORA FIDUCIÁRIA. Assim, expediu-se o presente edital, para que de futuro ninguém possa alegar nulidade, o qual será publicado, por três vezes, em jornal de grande circulação deste Município. Guarulhos, 29 de maio de 2020. **RAUL LIMA DE ALMEIDA JÚNIOR - SUBSTITUTO DO OFICIAL**

7º Café com Empreendedoras Guarulhos - Online



ANA MINUTO
Head Trainer e Master Coach



CRIS GUTERRES
Empreendedora e Jornalista



DANIELLE LIMA
Empreendedora, Especialista em Recursos Humanos

26 DE JUNHO DE 2020 | 10H30 ÀS 12H00

<https://bit.ly/7-CAFE-GUARULHOS>



APOIADORES:



PONTO DE VISTA

VITINHO KAMGURU

empresário, palestrante,
máster em PNL e hipnólogo.
Canal no YouTube
"Ressignificando sua vida".
WhatsApp - 96323-2362



Por que eu não saio do vermelho?

Entre bate-papos com amigos e familiares, vejo que algumas pessoas não conseguem ter uma vida financeira estável. Passei por essa fase e acredito que por um tempo muito longo não conseguia sair do vermelho. Isso não tinha a ver com o quanto eu ganhava. Pois se eu ganhava 2 mil estava enrolado, se ganhava 5 mil continuava enrolado e sempre nessa situação.

Não é quanto você ganha e sim

A realidade é que, quando se trata de dinheiro não existe mágica, é uma questão de posicionamento

como você lida com o dinheiro. Primeiro temos que tirar o paradigma que dinheiro é ruim, que ele traz problemas, que é mal e etc. Na verdade, é você que trata o dinheiro muito mal. Tudo é uma questão de ação e reação. E tem pessoas que são muito desorganizadas, quando o assunto é dinheiro.

Então como arrumar a casa?

Primeiro, identifique quanto de verdade sua família tem de renda. Depois corte o supérfluo, como TV a cabo, cafezinhos na rua e todos os gastos desnecessários. Se morar de aluguel, o mesmo tem que estar até

30% da sua renda. A sua força de vontade contará muito nessa etapa.

Agora é a parte de poupar, retire 20% da sua renda e deposite numa poupança, onde não poderá mexer de forma alguma. As pessoas não fazem conta, mas uma família com uma renda total de R\$ 4.000,00, guardando R\$ 800,00 por mês em 2 anos você terá na conta uns 20 mil reais. Parece maluquice, mas funciona.

A realidade é que, quando se trata de dinheiro não existe mágica, é uma questão de posicionamento mental e força de vontade. Quando nós mudamos a nossa mentalidade e conseguimos desenvolver a dinâmica do nosso orçamento, podemos fazer coisas fantásticas. Depois que conseguimos poupar um valor considerável, o importante nessa fase é: não gastar com passivos (bens que o faça gastar mais dinheiro) e sim saber investir para que esse dinheiro comece a trabalhar pra você. Ele mesmo (o dinheiro) comece a te trazer mais dinheiro.

Como?

Além de vários investimentos (do mercado financeiro), que é um pouquinho mais complicado. Por que não investir em um carrinho de pipoca ou churrasco para vender no final de semana. Acredito que em cinco anos você levantará uma boa grana e poderá fazer outros investimentos. Que te renderá mais dinheiro e assim você terá menos problemas financeiros.

Eu entendo que você deve estar pensando que, na teoria é muito fácil. Por isso eu te digo, se ficar somente na teoria você continuará na mesma. As dicas só funcionam quando envolver ação e praticá-las de verdade. Então mãos a obra.

Boa sorte!

ANOTE

■ O Produto Interno Bruto (PIB), que é a soma de todos os bens e serviços produzidos no país, teve queda de 6,1% no trimestre encerrado em abril deste ano, na comparação com o trimestre finalizado em janeiro. O dado é do Monitor do PIB, divulgado ontem pela Fundação Getúlio Vargas (FGV), no Rio de Janeiro. Segundo a FGV, nesse período, apenas a agropecuária teve crescimento (1,9%). A indústria e os serviços anotaram quedas. A indústria recuou 9,1%, com destaque para a indústria da transformação, que caiu 12,5%. Já os serviços diminuíram 10,7%. As maiores perdas foram observadas nos outros serviços, que diminuíram 22,1%. Nessa categoria, se enquadram setores como alimentação fora de casa, alojamento e serviços domésticos, entre outros.

■ Os clientes de planos de saúde registraram 4.701 queixas relacionadas à pandemia do novo coronavírus na Agência Nacional de Saúde Suplementar (ANS), entre o início de março e o dia 15 de junho. O dado faz parte da segunda edição do Boletim Covid-19, divulgado ontem pela agência reguladora. Entre as queixas, 36% dizem respeito a exames e tratamento da doença e 43% reclamavam de outras assistências afetadas pela pandemia. Outros 21% foram sobre temas não assistenciais, como contratos ou regulamentos. As reclamações sobre dificuldades no tratamento ou exames de covid-19 seguem em trajetória de aumento desde abril. Na primeira quinzena de junho, foram 452 queixas, contra 352 na segunda quinzena de maio e 317 nos primeiros 15 dias de maio.

Imóveis Martins

ORÇ. J32 276

2087-6666
98874-3516

NOVO ENDEREÇO:
Rua Silvestre Vasconcelos Calmom,
nº190, Sala 412 - Vila Moreira/Guarulhos



VENDA

APTO - (TRAV. TIMOTEO PENTEADO) - PICANÇO -
R\$ 195.000 (REF -01)
2 - DORMTS, SALA 2
AMBS, COZ, 1 VAGA
AC/FINC E FGTS

APTO (PROX. SHOPING MAIA) - R\$ 265.000 (REF -01) 3 - DORMTS 1
SUITE, SALA 2 AMBS COM SACADA, COZ, 1 VAGA - AREA DE LAZER, PORT 24 HORAS AC/FINC E FGTS

APTO GOPOUVA - (TRAV AL YAYA) - R\$ 315.000 (REF -02) 3 - DORMTS, SALA 2
MABS COM SACADA, COZ, 1 VAGA SUB - AREA DE LAZER COMPLETA / ELEVADOR / POR 24 HORAS AC/FINC E FGTS

APTO PROX - CLUB VILA GALVÃO - R\$ 215.000 (VAGO) - (REF 03) 2 - DORMTS, SALA 2
AMBS, 1 VAGA COB, ARMARIOS PLANEJADO - AC/FINC E FGTS

VENDA

APTO GOPOUVA - R\$ 188.000 (REF - 02)
2 - DORMTS, SALA 2 AMBS COM SACADA, 1 VAGA - AC/FINC E FGTS

APTO - (JD. ADRIANA) - R\$ 195.000 (REF -04)
2 - DORMTS, SALA 2 AMBS, COZ, 1 VAGA AC/FINC E FGTS

SOBRADO (JD. PAULISTA) - R\$ 330.000 (REF - 04) 2 - DORMTS, SALA 2 AMBS, COZ, 1 VAGA AC/FINC E FGTS

APTO VILA MILTON - (ANEL VIARIO) - R\$ 220.000 (REF-03)
2 - DORMTS, SALA 2 AMBS COM SACADA, 1 VAGA, AREA DE LAZER - AC/FINC E FGTS

APTO PROX EMILIO RIBAS - (GOPOUVA) - R\$ 195.000 (REF -03)
2 - DORMTS, SALA 2 AMBS, 1 VAGA, AREA DE LAZER- COND BAIXO - AC/FINC E FGTS

VENDA

APTO - (VILA AUGUSTA) - (REFORMADO) - (REF -02) 2 - DORMTS, SALA 2
AMBS COM SACADA, 1 VAGA, ELEVADOR R\$ 90.000 + PARCELAS DE R\$ 1.600,00

LOCACAO

APTO - TRAV ANEL VIARIO - (JD LEDA) - R\$ 980,00 (INCLUSO COND IPTU) 2 - DORMTS, SALA 2 AMBS, COZINHA, AREA DE LAZER, PORT 24 HORAS

APTO - JD PALMIRA - R\$ 700.00 - (INCLUSO COND IPTU) 1 - DORMT, SALA, COZINHA, 1 VAGA,

SOBRADO - (TRAV. MÃE DOS HOMENS) - R\$ 2.000,00 (INCLUSO IPTU) 3 - DORMTS, 1 SUITE, SALA 2 AMBS, COZINHA, 2 VAGAS

Receba nossa edição online no seu celular

SALVE NOSSO NÚMERO E MANDE UMA MENSAGEM VIA WHATSAPP PARA (11) 99643-2765

64% dos leitores do jornal impresso da cidade vivem a

FOLHA METROPOLITANA

JornalFolhaMetro | folhametropolitana@gu

www.fmetropolitana.com.br

CLASSIFICADOS

IMÓVEIS

Vende-se

APTO MORADA DO SOL
2 Doms., 1 vga., R\$ 150 Mil
ac. auto parte de pgto. F.:
96755-1166

NEGÓCIOS

Oportunidade

ANUNCIE AQUI 97380-7685

Compra
Vende
Conserta
Moedas,
Cédulas,
Ouro, Prata.

☎ 3255-2272
☎ 99986-8823
espinely@espinely.com.br

SERVIÇOS

Relax

ROBERTA GAÚCHA R\$30
Liberal, bonita e sensual
F:4114-9049 Centro

DIANA GRAVIDINHA R\$30
Topo tudo, frente e verso
F:97754-8017 M.Rep

SUELI ÍNDIA R\$30
Completa, Anl na faixa
F:4114-9049 Centro

ISA TRAVESTI R\$30
Dot. atv/pass Ori c/mel
F:98045-6896 M.Rep

GORDA ATIVA
V. Guilherme - Carandiru
sozinha 11 96339-2331Zap

PUBLICIDADE LEGAL

ABANDONO DE EMPREGO

Sr. LUCAS RAFAEL TOMAS HENRIQUE - CTPS 5820709 - série 0050 - SP

Esgotados nossos recursos de localização e tendo em vista encontrar-se em local não sabido, convidamos o Sr. LUCAS RAFAEL TOMAS HENRIQUE, portador da CTPS 5820709 - série 0050 - SP, a comparecer ao seu local de trabalho, a fim de retornar ao emprego ou justificar as faltas desde 23 de março de 2020, dentro do prazo de 24hs a partir desta publicação, isso não ocorrendo, estaremos considerando rescindido automaticamente o contrato de trabalho, nos termos do art. 482 da CLT. Informamos ainda que tentamos o envio de telegrama por três vezes sem sucesso.

Orbital Serviços Auxiliares de Transporte Aéreo Ltda. - CNPJ 05.007.113/0001-32

HORÓSCOPO

ÁRIES: No planeta de Saturno você irá ter grandes oportunidades, poderá conseguir oportunizar à sua constelação boas chances.

TOURO: A constelação taurina forte do jeito que é, terá uma influência muito criativa e diferente do satélite Lua. Cuidado.

GÊMEOS: O planeta Mercúrio tende a atuar com uma nobre condescendência. Não exprima tantas opiniões, controlando assim os teus impulsos.

CÂNCER: Você conseguirá encontrar movimentos independentes neste dia, por causa da interatividade que vem ocorrendo com o componente Água.

LEÃO: Tende a agir de forma um pouco mais agressiva que o habitual com o que se passa no nosso astro rei. Esta constelação demonstrará que pode ir longe.

VIRGEM: Você terá o dom da percepção melhor desenvolvido para estas questões mais eloquentes da sua vida, assim poderá ir além.

LIBRA: Uma grande festa virá acontecer no centro de sua constelação e, assim chegará aonde tanto deseja, basta crer.

ESCORPIÃO: As coisas mais alegres na sua vida serão valorizadas e ressaltadas pelo planeta Urano em sua mais bela e forte forma.

SAGITÁRIO: Demonstrará uma personalidade mais dinâmica e determinada para conquistar, com isso ficará um pouco mais atraente neste momento.

CAPRICÓRNIO: Poderá vir a atuar de uma maneira um pouco antiquada neste momento, então tente verificar ações mais modernas para o momento.

AQUÁRIO: Você sentirá que as coisas irão emanar do centro do seu coração, que irá fazer as dificuldades se dissipem rapidamente.

PEIXES: Com a sua tristeza mais em evidência nesta altura da sua vida, irá despertar pensamentos negativos para você seguir em frente.

PALAVRAS CRUZADAS DIRETAS

www.coquetel.com.br

© Revistas COQUETEL

Atracção religiosa e turística colombiana	As duas coordenadas geográficas	Operação que completa uma costura	O parente como o cunhado e a sogra	Os grupos com mais prestígio social	Residência oficial do Presidente da República (BR)
	Exame do MEC para o Ensino Médio				Soldado (abrev.)
A posição de quem está em cima do muro					
Bailado típico do Maranhão	Mitologia (abrev.)			A roupa vendida no brechó	(?) Palito, a namorada do Popeye
	Reduto da boemia				
Vitamina produzida pelo corpo humano	Técnico das Seleções de 82 e 86 (fut.)		Osso triangular do ombro (Anat.)		O Rei dos Queijos
O amor que revela pureza (fig.)				Dígrafo de "assado"	O dedo mínimo
				Em meio a, em inglês	
Impulso mórbido para o furto		Componente que conecta e interliga todos os outros no computador		Romance urbano de José de Alencar	
(?) Lima, cidade da Grande BH	Colo, em inglês			Equivale a 10 litros (símbolo)	
	Viaja de avião			Volta do mergulho	Percebe pela visão
Exercício físico que fortalece as pernas		Claude (?) - Strauss, filósofo francês			Verbo (abrev.)
					Telefone (abrev.)
Causa da alteração do humor feminino em dias anteriores à menstruação	A Primeira (?) : a Música			Dela, em inglês	General (abrev.)
		Recursos Humanos (sigla)			
A do Brasil foi proclamada em 7/9/1822	Letra representante do tamanho pequeno	Modelo de brinco usado por ciganas			Eduardo Galeano, escritor uruguaio de "Memória do Fogo"
		Vitamina abundante na gema de ovo			Vitamina do limão

BANCO. /her /4/amid — bre — lev/

48

VENCAMOS JUNTOS

Disponível na loja on-line oficial do Flamengo

Edouard

Solução

V	I	C	N	E	D	N	E	P	E	O	M
O	E	G	Y	N							
V	T	O	G	R	V	M	P	I			
B	E	H	E	I	R	V	I				
O	I	N	E	W	H	C	V	Y	G	V	
A	I	A	E	T	V	A	O	N			
T	V	O	J	V	T	O					
V	I	N	V	W	O	I	D	E	T	O	
V	A	I	O	W	T	E					
O	I	W	Y	O	E	R	E				
O	T	S	S	I	V	O					
I	O	B	N	E	W	V	W	N	B		
C	R	T	I	W	E	T					
V	O	I	N	I	J	E	D	N	I		
V	E	S	E	S	T	V	A	R	A	L	O
P											

FOLHA METROPOLITANA

Eu pude ver a MORTE nos olhos dela

Violência contra as mulheres é crime. DENUNCIE! Ligue 180

MARATOLIVE

1ª MARATONA DE NEGÓCIOS 100% ONLINE

Maratona de NEGÓCIOS DAS MULHERES EMPREENDEDORAS

O MAIOR EVENTO DE EMPREENDEDORISMO DE GUARULHOS

INTERAÇÃO, ATIVIDADE, PALESTRANTES, MENTORES, CASES DE SUCESSO, SORTEIOS E MUITO MAIS...

24 DE JUNHO DAS 11H ÀS 16H

PATROCINADOR



APOIO



MENTORES



Transmissão:



www.maratonadenucias.com.br

Programa da prefeitura oferece estratégias para que estudantes mantenham ritmo de aprendizagem

FOTODIVULGAÇÃO/PMG

DA REDAÇÃO - Desde a suspensão das aulas presenciais nas escolas da prefeitura por conta da pandemia do novo coronavírus, a Secretaria de Educação busca atender às necessidades deste período atípico sem perder de vista a trajetória, o compromisso e a valorização da história guarulhense no que se refere à educação na rede municipal de ensino.

Com base na proposta curricular Quadro de Saberes Necessários (QSN), documento fundamentado na Base Nacional Comum Curricular (BNCC) para uma educação humanizadora, emancipatória e de qualidade, a Secretaria de Educação decidiu oferecer atividades pedagógicas, disponibilizadas por meios de comunicação e de acesso remoto variados. A iniciativa tem como objetivo favorecer o processo educativo dos alunos da rede municipal e contri-



buir para sua aprendizagem e desenvolvimento até que o retorno presencial às escolas seja possível.

Saberes em Casa

O programa Saberes em Casa surgiu da necessidade da Secretaria de Educação de levar conteúdos educativos por um meio que pudesse garantir o acesso a todos os alunos da rede municipal neste período de isolamento social. A forma mais democrática de acesso encontrada foi um programa que pudesse ser veiculado pela televisão. De forma gratuita, ele é transmitido diariamente, de segunda a sexta-feira, das 9h às 10h30, pela TV RS 21, canal 58.1 da TV aberta, na TV Câmara, canal 7 (Net/Claro), e pelo canal da Secretaria de Educação no YouTube.

Junto com a veiculação na TV, o programa Saberes em Casa lançou outros conteúdos no Portal SE Informe (<http://portaleducacao.guarulhos.sp.gov.br/siseduc/portal/site/listar/categoria/11/>) que complementam a programação. Atualmente, além desses dois canais de acesso, foram lançados os roteiros de aprendizagem para os alunos do 1º ao 5º ano e as Orientações de Propostas de Atividades para a Educação Infantil – Creche e Estágios.

Com 34 programas exibidos e mais de 50 horas de conteúdo até o momento, o Saberes em Casa está organizado em contações de histórias, brincadeiras com jogos de palavras: parlendas, adivinhas, trava-línguas, desenhos animados, dica do professor, desafio do dia e atividades diversificadas de segunda a sexta-feira. Segundo Solange Turgante Adamoli, diretora Orientações Educacionais e Pedagógicas (Doep) de Guarulhos, os programas possuem um formato que se aproxima da rotina escolar.

A sala de aula agora é em casa

Os alunos da rede municipal precisaram se adaptar a uma nova realidade na rotina de estudos. O celular, o computador e agora a televisão viraram as principais ferramentas de aprendizagem em tempos de isolamento social, em que a educação precisou ganhar novos formatos.

O programa Saberes em Casa foi criado com a proposta de as crianças participarem das ativida-

des com autonomia, por levar em consideração que não são todas as famílias que possuem tempo e disposição para auxiliar em tarefas escolares. Sendo assim, as famílias podem ajudar com duas ações básicas e importantes: a primeira é deixar o canal da TV sintonizado, ou o canal do YouTube acessado; e a segunda é dispor os materiais que eles possam vir a precisar.