



Guti entrega novo sistema de rádio digital à GCM

# FOLHA METROPOLITANA

o jornal de Guarulhos

APOIA O NOVEMBRO AZUL

48 ANOS



Grupo Fundo de Quintal se apresenta no Cecap em dezembro



## faça sua compra online

Agora ficou ainda mais fácil economizar!



### CLICOU CHEGOU!

www.xsupermercados.com.br

### Ofertas válidas de Sábado e Domingo, dias 02/11 e 03/11/2019

 <p>Aroz Branco Camil TP1 Azul 5Kg 11,90 <b>10,90</b></p>	 <p>Feijão Carioca Super Máximo TP1 1Kg 3,99</p>	 <p>Azeite Cozinero Extra Virgem 500ml 11,90</p>	 <p>Achocolatado em Pó Nestlé Nescau 2.0 400g 4,49 <b>3,99</b></p>	 <p>Refrigerante Guarani Antártica 3L/ Pepsi 3L/ Coca Cola Tradicional/ Zero 2L 5,99</p>
 <p>Contrafilé Peça Vácuo Kg 24,99 <b>23,99</b></p>	 <p>Picanha Marbigo Palatável/ Pravitta Kg 27,90 <b>26,90</b></p>	 <p>Linguiça Toscana Aurora Kg 11,99 <b>10,99</b></p>	 <p>Papel Higiénico Mili Folha Dupla LV12 PG11 10,98</p>	 <p>Sabão em Pó Orno Lavagem Perfeita 800g 6,98</p>

### Ofertas válidas de Sábado a Terça, dias 02/11 a 05/11/2019

 <p>Cerveja Skol Redondinha Pilsen 269ml/ Puro Malte 269ml 1,79</p>	 <p>Cerveja Itaipava Pilsen Lata 269ml 1,69</p>	 <p>Cerveja Petra Puro Malte Lata 350ml 2,39</p>	 <p>Cerveja Budweiser Lata 410ml 3,19</p>	 <p>Cerveja Corona Long Neck 355ml 4,29</p>	 <p>Cerveja Stella Artois Long Neck 275ml 3,29</p>	 <p>Coquetel Carinhão do Vale PET 880ml 2,89</p>
--	--	--	--	--	---	---







FOTO: DIVULGAÇÃO/PMG



Guti entrega novo sistema de rádio digital à GCM

Cidade

Pág. 4

# FOLHA METROPOLITANA

o jornal de Guarulhos

APOIA O NOVEMBRO AZUL

48 ANOS

Sábado e domingo, 2 e 3 de novembro de 2019

Ano 48 Nº 590

FOTO: DIVULGAÇÃO



Grupo Fundo de Quintal se apresenta no Cecap em dezembro

Variedades

Pág. 8

f jornalfolhametro

folhametropolitanagru

99643-2765

www.fmetropolitana.com.br

Distribuição Gratuita

# Mais de 5 milhões de inscritos devem fazer a prova do Enem

A primeira etapa do Exame Nacional do Ensino Médio 2019 será realizada neste domingo (03) e a segunda no próximo dia 10; número de inscritos caiu 7% em relação a 2018 quando foram registradas 5,5 milhões de pessoas

Pág. 3

FOTO: WILTON JUNIOR/ESTADÃO

Navio grego é suspeito de derramar óleo em praias do Nordeste, diz Polícia Federal

Pág. 3

Prefeitura recupera 10 ambulâncias do Samu e amplia frota para o atendimento da população

Pág. 4

Folha Metropolitana promove copa de futsal e vôlei; inscrições para as equipes já estão abertas

Pág. 5



Cotações

+0,91%  
108.195  
Bovespa

-0,35%  
R\$ 3,99  
Dólar

-0,56%  
R\$ 4,45  
Euro

5%  
Selic (ano)

R\$ 998  
Salário Mínimo

Disque-Denúncia  
181

Torci pelo outro [por Macri], mas vamos em frente, da minha parte não tem qualquer retaliação", **Jair Bolsonaro, presidente do Brasil**



## ACONTECE

## Escolas da Prefeitura de Guarulhos são premiadas em gincana da EDP

A gincana cultural “Xô Desperdício” realizada pela EDP, distribuidora de energia elétrica, premiou duas escolas da Rede Municipal de Ensino de Guarulhos, as EPGs Professor Pedro Geraldo Barbosa e Paulo Autran com um kit completo de geração fotovoltaica para economia na conta de luz. A premiação aconteceu nessa quinta-feira (31), no cinema do Shopping Vale Sul, em São José dos Campos, e contou com a presença de alunos e educadores, representantes municipais e da EDP.

A iniciativa que faz parte do Programa Boa Energia Nas Escolas, realizado em parceria com a EDP e a Secretaria de Educação por meio do DOEP (Departamento de Orientações Educacionais e Pedagógicas), teve por objetivo incentivar a preservação dos recursos naturais e a utilização segura e eficiente da energia por meio de atividades com a comunidade escolar.

Realizada entre julho e outubro deste ano, o concurso engajou mais de 21 mil alunos de 60 escolas, em 23 municípios da área de concessão da EDP. Os estudantes participantes foram convocados a cumprir determi-

nadas tarefas transformadas em vídeos publicados na plataforma do YouTube, em conta especialmente dedicada ao concurso.

As temáticas tiveram como base o uso racional e seguro da energia elétrica, o meio ambiente e a sustentabilidade, a fim de combater o desperdício da energia e promover bons hábitos de consumo dentro e fora do ambiente escolar.

As escolas vencedoras da competição foram definidas a partir do maior número de “likes” dos vídeos, sendo que a quantificação é relacionada com o tamanho da população do município, conforme o Censo 2010 do IBGE. As cidades foram agrupadas em três grupos distintos: I – até 50 mil habitantes, II – de 51 mil até 200 mil habitantes e III – acima de 200 mil habitantes, permitindo equilibrar a competição entre os municípios da área de concessão da EDP.

Para as escolas vencedoras será entregue e instalado um kit de geração fotovoltaica, com capacidade de geração de 2,5 KWp, o que corresponde aproximadamente a 300 kWh/mês, auxiliando na redução da conta de energia das escolas.

FOTO: EDUARDO CALABRIA



FOLHA  
METROPOLITANA

Editora Happens

**Diretora de Redação:** Rosana Ibanez - rosana.ibanez@fmetropolitana.com.br  
**Diretor Comercial:** Cae Mendroni - cae.mendroni@fmetropolitana.com.br  
**Diagramação e Arte:** Ivanildo Barbosa e Bianca Lima - arte@fmetropolitana.com.br  
**E-mail Redação:** redacao@fmetropolitana.com.br  
**Agência de Notícias:** Agência Estado/ **Impressão:** Folha Gráfica  
 Os artigos e colunas assinados são de responsabilidade de seus autores.

Sede, Redação e Publicidade: Rua Ari Barroso 166 - 1º andar - Jardim Pinhal - Guarulhos - SP - CEP: 07120-040  
 Telefone: 4210-1371 - www.fmetropolitana.com.br

## RETRATO DO LEITOR

Caro leitor, poste sua foto no Facebook ou Instagram com a #SuaFotoNaFolha. Se sua foto for a mais curtida, você poderá ganhar um super prêmio. Participe!

FOTO: /@PHOTO\_GRAFIA25 ROBERTO MENDES



PAISAGEM - Vista do Mirante do Nhangucu, na região do Água Azul, que é um dos pontos mais altos de Guarulhos

## Teatro Nelson Rodrigues recebe espetáculo sobre Patrícia Galvão

Para homenagear os cem anos de nascimento da modernista Patrícia Galvão, a Pagu, o Teatro Nelson Rodrigues apresenta no próximo sábado (2), às 20h, o espetáculo As Pagus, resultado do trabalho de dramaturgia e direção de Christiane Tricerri, protagonizado ao lado da atriz Majeca Angelucci. O espetáculo integra a programação do Circuito Cultural Paulista, iniciativa do governo do estado de São Paulo que conta com o apoio cultural da Prefeitura de Guarulhos para proporcionar a circulação de eventos

dos mais diferentes segmentos artísticos na cidade. A classificação é 14 anos.

O espetáculo foi criado a partir de textos da modernista e de experiência de pesquisa, entrevistas, encenações e workshops já realizados, iluminando a ideia de múltiplas Pagus existentes em cada mulher Brasil afora. Ao realizar uma síntese de vida-obra, no qual suas personagens desaparecem para dar lugar à própria Patrícia Galvão, o espetáculo lança um olhar transformador de cada novo instante de sua vida.

## CEU Paraíso-Alvorada apresenta documentário sobre fake news

Na próxima quarta-feira (6), das 19h às 21h, o CEU Paraíso-Alvorada recebe o Cine Debate com o tema fake news. O evento gratuito conta com a apresentação do documentário O Mercado de Notícias, do diretor e roteirista Jorge Furtado, com participação especial do jornalista Franklin Valverde. O filme tem classificação indicativa de 16 anos.

O documentário aborda jornalismo e democracia e foi premiado no Cine PE Festival

do Audiovisual 2014 como Melhor Documentário e Prêmio do Júri Popular. O filme traz depoimentos de treze importantes jornalistas brasileiros sobre o sentido e a prática de sua profissão, o futuro do jornalismo e também sobre casos recentes da política brasileira. O surgimento do jornalismo, no século 17, é apresentado com humor na peça homônima O Mercado de Notícias, escrita pelo dramaturgo inglês Ben Jonson em 1625.

## Participantes do Miss e Mister Melhor Idade se confraternizam no CCI

Clima de muita alegria e descontração marcou nesta quinta-feira, dia 31, a confraternização dos 57 participantes do 16º Miss e Mister Melhor Idade 2019 de Guarulhos, realizada na unidade Santa Mena do Centro de Convivência do Idoso (CCI). O encontro contou com a presença da comissão organizadora e da secretária-adjunta, Claudia Papotto, que entregou fotografias individuais dos participantes trajados em conformidade com o tema do concurso, hippie chic, uma alusão aos anos 1970.

A exibição da retrospectiva do desfile do con-

curso, ocorrido no último dia 10 de outubro, com imagens de cada um dos participantes encantou a plateia. Os vencedores Francisca Gomes de Souza, conhecida como Magali (60 anos) e Yan Burdino (90 anos), respectivamente Miss e Mister Melhor Idade, participaram do evento, assim como Luis Rosálio Carneiro (65 anos), Mister Elegância da Melhor Idade (segundo lugar); os terceiros colocados, Eliana Mello dos Santos (64 anos) e Donald Alves de Freitas (79 anos), que obtiveram o título de Simpatia da Melhor Idade, e ainda os ganhadores de outras edições do concurso.

## Mais de 5 milhões de estudantes devem fazer o Enem neste domingo; Guarulhos têm 24 mil inscritos

**LUCY TAMBORINO** - Guarulhos deve contar com um total de 24.698 pessoas realizando a prova do Exame Nacional do Ensino Médio (Enem) neste domingo (03). O município é o segundo maior número de inscritos confirmados do estado, ficando atrás apenas de São Paulo com 216.016 estudantes. A terceira cidade neste quesito é Campinas, com 21.677 mil candidatos.

Em todo o Brasil foram 5.095.388 milhões de pessoas nesta edição, número inferior ao ano passado que somou 5,5 milhões. Este é o menor número desde 2012, quando 4,3 milhões de estudantes confirmaram a inscrição. São Paulo é o estado com maior quantidade de pessoas que deverão fazer o exame: 816.015, seguido de Minas Gerais e Bahia, que devem ter 534.645 e 395.438 estudantes, respectivamente. Já o Rio de Janeiro configura como o quarto entre os estados com 339.720 candidatos.

As provas do Enem serão aplicadas pelo Instituto Nacional de Estudos e Pesquisas Educacionais Anísio Teixeira (Inep) em dois domingos: nos dias 3 e 10 de novembro. Neste primeiro os candidatos farão os testes de Linguagens, Códigos e Suas Tecnologias e Ciências Humanas e Suas Tecnologias, além de uma redação dissertativa-argumentativa. Já no segundo dia, serão Ciências da Natureza e Suas Tecnologias e Matemática e Suas Tecnologias.



FOTO: MARCOS SANTOS/USP IMAGENS

### Confira a lista completa do que é permitido e proibido para o Enem

#### O que é obrigatório levar para a prova do Enem

- caneta esferográfica de tinta preta e fabricada em material transparente;
- documento oficial de identificação, original e com foto.

#### O que é aconselhável levar para a prova

- Cartão de Confirmação de Inscrição;
- Declaração de Comparecimento impressa (caso precise do documento).
- O que é proibido
- borracha;
- corretivo;
- chave com alarme;
- artigo de chapelaria;
- impressos e anotações;
- lápis;
- lapiseira;
- livros;
- manuais;
- régua;
- óculos escuros;
- caneta de material não transparente;
- dispositivos eletrônicos (wearable tech, calculadoras, agendas eletrônicas, telefones celulares, smartphones, tablets, iPods, gravadores, pen drive, mp3, relógio, alarmes);
- fones de ouvido ou qualquer transmissor, gravador ou receptor de dados imagens, vídeos e mensagens.

## Bolsonaro não irá à posse do novo presidente da Argentina

**DA REDAÇÃO** - O presidente Jair Bolsonaro disse nesta sexta-feira (1º) que não vai à posse do novo presidente da Argentina, Alberto Fernández, marcada para 10 de dezembro, em Buenos Aires. Fernández venceu as eleições pela coalizão de esquerda Frente de Todos e sua vice é a senadora Cristina Kirchner, ex-presi-

dente do país. Bolsonaro é crítico do kirchnerismo e apoiou a reeleição do presidente Mauricio Macri, derrotado nas urnas no último domingo (27).

“Torci pelo outro [por Macri], mas vamos em frente, da minha parte não tem qualquer retaliação. Espero que eles [Fernández e Cristina] continuem fazendo polí-

tica conosco semelhante ao que o Macri fez até agora”, disse Bolsonaro ao deixar o Palácio da Alvorada, nesta manhã. O presidente não informou, entretanto, se deve indicar alguma autoridade para representar o Brasil, como o vice-presidente Hamilton Mourão ou o ministro das Relações Exteriores, Ernesto Araújo.

## Empresa grega é suspeita do vazamento de óleo, diz PF

**DA REDAÇÃO** - A Polícia Federal (PF) deflagrou nesta sexta-feira (1º) a Operação Mácula, com objetivo de investigar uma embarcação grega suspeita de ter causado o derramamento de óleo que atingiu mais de 250 praias nordestinas brasileiras. A embarcação grega teria atracado em 15 de julho na Venezuela, onde ficou por três dias antes de seguir a Singapura, via África do Sul.

“O navio grego está vinculado, inicialmente, à empresa de mesma nacionalidade, porém, ainda não há dados sobre a propriedade do petróleo transportado pelo navio identificado, o que impõe a continuidade das investigações”, informou a PF.

Os dois mandados de busca e apreensão expedidos pela 14ª Vara Federal Criminal de Natal (RN) estão sendo cumpridos no Rio de Janeiro, em sedes de representantes e contatos da empresa grega no Brasil.

As investigações come-

çaram em setembro e contaram com a participação da Marinha, do Ministério Público Federal, do Instituto Brasileiro de Meio Ambiente, da Agência Nacional do Petróleo, Universidade Federal da Bahia, Universidade de Brasília e Universidade Estadual do Ceará, além de uma empresa privada do ramo de geointeligência.

Dessa forma foi possível localizar a mancha inicial do óleo, a 700 km da costa brasileira (em águas internacionais), de extensão ainda não calculada. A partir da localização da mancha inicial, foi possível estimar que o derramamento deve ter ocorrido entre os dias 28 e 29 de julho. Fazendo uso de técnicas de geociência, foi possível chegar “ao único navio petroleiro que navegou pela área suspeita”, naquela data.

A Polícia Federal solicitou diligências em outros países, a fim de obter mais dados sobre a embarcação, a tripulação e a empresa.

FOTO: ADEMA/GOVERNO DE SERGIPE



## Polícia mira em 210 sites por pirataria digital

**DA REDAÇÃO** - O Ministério da Justiça e Segurança Pública e a Polícia Civil de 12 Estados deflagraram nesta sexta-feira (01º), a Operação 404, para combater crimes praticados contra a propriedade intelectual. A ação visa bloquear e suspender 210 sites e 100 aplicativos de streaming ilegal de conteúdo, tirar os conteúdos de mecanismos de busca e remover perfis e páginas em redes sociais.

Segundo o Ministério da Justiça, os sites investigados na operação tiveram 45 milhões de acessos somente em outubro de 2019. Agentes cumprem 30 mandados de busca e apreensão no Estados de Amazonas, Bahia, Espírito Santo, Goiás, Mato Grosso, Minas Gerais, Rio Grande do Norte, Rio Grande do Sul, Paraíba, Pernambuco, Santa Catarina e São Paulo.



## Prefeitura recupera 10 ambulâncias do Samu

FOTO: LUCAS CANOSA

**DA REDAÇÃO** - A prefeitura, por meio da Diretoria de Transportes Internos (DTI), devolveu à cidade 10 ambulâncias do Samu que estavam fora de condições de rodagem e foram reparadas para voltar às ruas e atender a população. Outras sete ambulâncias comuns e seis veículos de transportes ambulatoriais também foram recuperados.

O diretor do departamento, Ticiano Neves, comemora o resultado alcançado e valoriza a equipe que efetuou o trabalho. “Realizamos cerca de 1,2 mil reparos em mecânica, elétrica, funilaria, pintura e tapeçaria durante o ano. Antes eram quatro ambulâncias do Samu rodando em Guarulhos, agora são 20”, informa.

Além das ambulâncias devolvidas ao município, Neves se orgulha do crescimento no número de atendimentos efetuados no transporte de pacientes para exames médicos e consultas agendadas. “Em dezembro de 2018, o DTI com-



pletou 2027 viagens de pessoas que precisaram do serviço para atendimento médico. Já neste ano, até setembro, transportamos 2.649 munícipes, mostrando que estamos atingindo outro patamar, embora ainda haja muito a ser feito”, enfatiza.

Por fim, o diretor ressalta a importância da mudança estratégica do local que abriga o setor de transportes ambulatoriais da prefeitura, qualificando o atendimento à população. “Montamos uma área exclusiva para o departamento na rua

Claudino Barbosa. Assim, conseguimos centralizar o serviço, gerando fluidez, tanto no atendimento aos hospitais quanto no atendimento à população”, concluiu.

Guarulhos recebeu 16 veículos do Samu na última semana. Recentemente, o DTI arrecadou um total de R\$ 1,9 milhão para a cidade em leilões de sucatas e veículos fora de uso. O valor, por determinação do prefeito Guti, será utilizado na compra de novas ambulâncias para a cidade.

## Guti entrega novo sistema de rádio digital à GCM

FOTOS: DIVULGAÇÃO/PMG



**DA REDAÇÃO** - A prefeitura entregou oficialmente 258 radiocomunicadores à Guarda Civil Municipal (GCM), durante cerimônia realizada na Secretaria de Assuntos para Segurança Pública (SASP), no Centro, na última quinta-feira (31). O novo sistema de rádio digital possui qualidade de áudio muito superior ao analógico. Dessa forma, a comunicação acontece de forma clara, sem interferências como ruídos ou chiados.

Na oportunidade, o prefeito Guti fez questão de falar sobre

os avanços da Guarda Civil Municipal. “As conquistas da corporação são motivo de orgulho e de comemoração. O trabalho da GCM é muito bem avaliado pela população e, para chegarmos nesse patamar, houve muito trabalho para que a corporação tivesse melhores acomodações, uniformes, veículos e agora um moderno sistema de rádio”, salientou.

Do total de rádios digitais, aproximadamente 15 são fixos e estão localizados nas inspetorias da GCM; outros 83 são

rádios móveis para as viaturas, e 170 são rádios portáteis HT (Hand-Talk), que permitem uma maior mobilidade dos guardas em operações e patrulhamento nas ruas, parques e praças, entre outros locais.

Além da melhor qualidade de áudio, os rádios digitais contam com recursos de localização por GPS para todos os equipamentos, mensagens, alertas, chamadas em grupo ou privativa, bem como, registro de todas as ocorrências geradas. A qualidade do sistema digital é reconhecida pelos profissionais que atuam na área de segurança.

A Central de Atendimento da GCM, que opera 24 horas, também ganhou dois novos computadores com tela sensível ao toque, além de kit mãos-livres (headset e PTT de pedal), o que facilita o processo de comunicação entre a central e os guardas civis, tornando o atendimento mais rápido e eficaz.

## Van do Mobi Cidadão atenderá no Cocaia

**DA REDAÇÃO** - A partir desta segunda-feira (04), a van do projeto Mobi Cidadão estará estacionada na praça dos Aviadores, no Jardim Cocaia, onde prestará atendimento à população de segunda-feira a sexta-feira (exceto feriados), das 8h30 às 17h30. Entre 29 de outubro e 1º de novembro, o veículo esteve estacionado na praça Paulo Hideo Futami, na Vila Rio de Janeiro.

O Mobi Cidadão, projeto lançado pela Guarupass em parceria com Prefeitura de Guarulhos, disponibiliza até

o final de março de 2020, de maneira rápida e prática, o Cartão Cidadão em diversos locais da cidade. A van muda de endereço semanalmente e a nova localização é previamente comunicada à população. No posto itinerante, além de adquirir o cartão, também é possível comprar créditos.

Para conseguir o Mobi Cidadão é necessário levar RG e CPF originais, além de fornecer um número de telefone para registro e pagar duas tarifas, no cartão de débito, que serão revertidas em saldo para o cartão.



## Guarulhos alcança nota máxima em autonomia no Índice de Gestão Fiscal

**LUCY TAMBORINO** - Guarulhos foi considerada uma cidade totalmente autônoma, o que significa que a relação entre as receitas oriundas da atividade econômica do município e os custos para financiar sua existência é equilibrada. O município recebeu a nota máxima neste quesito que vai de 0 a 1, sendo classificado como excelente. Os dados fazem parte do Índice Firjan de Gestão Fiscal (IFGF) 2019 e foram divulgados esta semana pela Federação das Indústrias do Rio de Janeiro (Firjan). Os dados da pesquisa se referem a 2018.

O estudo ainda possui outros três critérios do IFGF: gastos com pessoal; liquidez e investimentos. No primeiro o município atingiu 0,65; no segundo 0,5 e no terceiro 0,19. O quesito investimento foi o pior avaliado e a situação da cidade

foi considerada crítica. Esta classificação é recebida pelo município desde 2014. Com nota final de 0,59 IFG, Guarulhos está na 277ª colocação a nível estadual e na 1.509ª nacionalmente.

Ao todo, o estudo avaliou o desempenho econômico de 5.337 cidades brasileiras. No geral o índice apontou para dados não tão promissores: 73,9% desses municípios estão em situação fiscal difícil ou crítica. São 3.944 cidades nesta condição, incluindo nove capitais: Florianópolis, Maceió, Porto Velho, Belém, Campo Grande, Natal, Cuiabá, Rio de Janeiro e São Luís. Outros pontos aparados são que 47% das cidades brasileiras investem, em média, apenas 3% da receita e 21% das prefeituras no “cheque especial” terminaram 2018 sem recursos em caixa para cobrir as despesas adiadas.



# Folha Metropolitana promove copa de futsal e vôlei

FOTO: DIVULGAÇÃO

**LUCY TAMBORINO** - Guarulhos deve receber, entre os dias 22 de novembro e 8 de dezembro, a "1ª Copa Folha Metropolitana Natal Sem Fome".

A competição contará com duas modalidades: futsal e vôlei. No futsal serão cinco categorias masculinas sub 7;9;11;13 e 15, já na feminina serão três: 13;15 e 17. Ainda para o vôlei serão pelo menos duas categorias que ainda serão anunciadas.

Os jogos serão eliminatórios e haverá premiação com medalha e troféus para os dois primeiros colocados, além de uma reportagem para o time campeão.

A iniciativa é do jornal **Folha Metropolitana** em parceria com a Associação Brasileira Cultural e Desportiva (ABCD) Pró-Menor,

que deverá organizar o evento.

A medida é uma ação solidária que pretende conscientizar não só a população, como também os atletas. Cada cartão amarelo deverá ser pago com um quilo de alimento não perecível e o vermelho, com cinco. Para assistir aos jogos, que serão realizados em quadras municipais e escolas, os guarulhenses deverão também doar um quilo de alimento. Tudo que for arrecadado será revertido para instituições sociais na cidade.

As inscrições para as equipes já estão abertas e devem ser realizadas até o dia 18 deste mês pelo e-mail [abcdpromenor@gmail.com](mailto:abcdpromenor@gmail.com). As vagas são limitadas. No e-mail os participantes devem enviar o nome da equipe e seus inte-



grantes e suas respectivas datas de nascimento, posteriormente um conselho de arbitragem solicitará os documentos e outras informações que se fizerem necessárias. Para participar,

cada equipe, por modalidade, deve doar uma cesta básica, com no mínimo 10 itens.

Para mais informações é possível entrar em contato nos telefones: 94737-2098

ou 99843-2906.

A **Folha Metropolitana** também busca patrocinadores que podem entrar obter mais informações diretamente pelo número 94737-2098 ou 4210-1371.

*Receba nossa edição online no seu celular*

**SALVE NOSSO NÚMERO E  
MANDE UMA MENSAGEM VIA  
WHATSAPP PARA (11) 99643-2765**

**64%**

dos leitores de jornal  
impresso da cidade  
leem a

**FOLHA**  
METROPOLITANA

f [jornalfolhametro](https://www.facebook.com/jornalfolhametro) @ [folhametropolitanagru](https://www.instagram.com/folhametropolitanagru)

[www.fmetropolitana.com.br](http://www.fmetropolitana.com.br)



OUTSOURCING DE IMPRESSÃO É NA RP PRIME

QUALIDADE PRIME

PREÇO PROMO

VAMOS CONVERSAR?

envie um email: contato@rpprime.com.br

acesse: www.rpprime.com.br

(11) 4967-8400

RP Soluções em TI

ACADEMIA MAIS COMPLETA DE GUARULHOS

MUSCULAÇÃO  
ESCOLA DE NATAÇÃO  
HIDROGINÁSTICA  
HIDROTERAPIA  
MAIOR ESPAÇO DE LUTAS  
DANÇAS  
AULAS DE SALA

Academia ACQUA SPORT

Inscrições e informações:  
11 2440-3898 | 2461-3122  
Rua Jaiminho, 75 | Vila Progresso

## PONTO DE VISTA

**LUIZ FERNANDO MENDRONI GERARDI**

é jornalista e designer gráfico. Foi assessor de imprensa de jogadores e técnicos de futebol e trabalhou no Lance! e Diário de S. Paulo. Atualmente trabalha no jornal Valor Econômico  
luizgerardi@gmail.com



## Majestoso da decepção

Duas semanas atrás, após a derrota para o São Paulo, falei um pouco sobre a relação Carille/Corinthians e como o desgaste e a falta de motivação podem minar as perspectivas de uma equipe.

A impressão que dá é que Carille já comeu o filet mignon e não está afim de roer osso. Já tirou tudo o que tinha desse elenco, dificilmente o Corinthians fica com uma vaga na Libertadores e se o Timão não está pior

**Não é errado dar um bicão de vez em quando e brigar pela bola em uma faixa mais adiantada**

no campeonato é graças a ele, que faz mais do que pode com um grupo limitadíssimo.

Ao contrário do que ele mesmo disse na eliminação da Copa Sul Americana, o grupo do Corinthians é velho, Gil, Ralf, Jadson, Bozelli, Love... eles não têm como entregar a velocidade que o treinador precisa e nem tão pouco a raça necessária que a Fiel pede

Se o técnico do Corinthians praticamente jogou a toalha, o do São

Paulo acabou de levar uma ducha de água fria. Diniz tem boas ideias sobre o futebol, mas peca pela teimosia e falta de experiência.

Não se joga da mesma forma contra qualquer adversário. Os treinadores rivais conhecem o trabalho de Diniz e, ao menos que ele tenha em mão o melhor elenco do país, não vai impor seu estilo contra qualquer adversário.

Não se pode tocar a bola como quer e marcar a saída de jogo de adversários como Palmeiras, Flamengo e Grêmio, é tudo o que eles querem. São equipes que possuem jogadores velozes para puxar o contra-ataque e vão sempre levar vantagem contra uma equipe que corre para trás.

Não é errado dar um bicão de vez em quando e brigar pela bola em uma faixa mais adiantada do campo. Feio é fazer isso o tempo todo, e aí voltamos ao Carille, que convive diariamente com esse tipo de expediente.

Além disso, o treinador fez o certo ao encher a bola de Alexandre Pato logo em sua chegada ao clube. Quis "ganhar" o jogador e trazê-lo para o seu lado. Atacante precisa de duas coisas para render bem, elogios e sequência de jogos. As duas coisas Pato tem de sobra no São Paulo, mas continua vivendo no mundo da Lua e é hora de o treinador pensar em outra opção.

Fernando Diniz pode ter um futuro brilhante no futebol, mas a torcida do São Paulo não tem mais paciência para tantas decepções. Se ele não reconhecer que precisa variar o estilo de jogo e de vez em quando se adaptar ao adversário, pode cair do cavalo antes do que o treinador do rival, que não fica no Timão em 2020.

## ANOTE

■ O Teatro do CEU Ponte Alta apresenta mais uma edição do Café com Viola no domingo (3), grande espetáculo com o melhor da música sertaneja raiz. Vera Bianca e Guarú, organizadores do evento, dão boas-vindas ao público com um saboroso café caipira, bolo de fubá e música da melhor qualidade. O evento tem entrada gratuita e classificação livre a partir das 10h. Nesta edição, o Café com Viola conta com as participações especiais de Ronaldo Viola e João Carvalho, além da dupla Sereno e Tiãozinho. O evento, promovido pela Prefeitura de Guarulhos, tem apoio da Secretaria de Cultura e acontece tradicionalmente no primeiro domingo de cada mês. Os participantes e as pessoas apaixonadas por música caipira encontram um ambiente acolhedor, no qual o objetivo é estreitar laços entre o público e os violeiros. A participação é livre e por ordem de inscrição. Além de renomadas duplas da cidade, a expectativa é que músicos de municípios vizinhos.

■ Os artesãos cadastrados na Feira da Economia Solidária participaram na última terça-feira (29) de uma palestra sobre empreendedorismo e vendas com foco na geração de renda dos artesãos. O evento aconteceu no Adamastor Centro e reuniu cerca de 50 pessoas. Foram abordados temas como comportamento, dez características do empreendedor de sucesso, perfil empreendedor, modelo de negócios, estruturação e valores, entre outros. O palestrante do Sebrae Guarulhos, Thiago Carrilo Rodrigues, esclarece que o objetivo do evento foi apresentar a visão empreendedora que os artesãos devem ter para que o seu negócio dê certo. "O empreendedor deve saber quem é o seu cliente, o que ele faz, escuta e vive para que saiba como suprir suas necessidades e procurar oportunidades. E é importante também saber onde está esse cliente, se na rua, na internet, onde achar o seu público-alvo, como impulsionar o seu negócio, entre outros temas que ajudarão na geração de renda deles", explicou.



# Sub-16 e sub-18 do Guarulhense se classificam para a Série Ouro do Estadual

FOTO: DIVULGAÇÃO/GUARULHENSE



**LUCAS CANOSA** - As categorias sub-16 e sub-18 do Guarulhense estão garantidas nas quartas de final da Série Ouro do Estadual. Após início com altos e baixos, as equipes comandadas pelo professor Tony Santana embalaram boa sequência de vitórias no decorrer da competição, resultando na classificação de ambas.

Atual vice-campeão na categoria sub-16, o treinador das duas categorias comemorou o sucesso alcançado pelos seus atletas. “Estou contente porque temos grupos reduzidos e os poucos que ficaram e acreditaram, assimilaram o trabalho implantado. Por isso, quero agradecer também toda comissão técnica que me ajuda a fazer o time jogar de forma satisfatória”, disse o professor Tony.

Os semifinalistas serão decididos após dois confrontos disputados no Ginásio da Federação. O sub-16

encara o União Mauá, enquanto o sub-18 enfrenta o Inter-Mogi em duelos disputados na manhã sábado (9), com retornos agendados para os dias 16 e 17.

Tony exaltou os adversários do Galo na segunda fase do Estadual, contudo ponderou que seus comandados

têm plenas condições de triunfo. “Nós enfrentamos o Mauá e não vencemos. O Inter-Mogi também tem feito um grande trabalho com suas equipes. Vamos precisar jogar o máximo para avançar, mas acredito nos garotos e sei das nossas chances”, concluiu.

## Estão abertas as avaliações de futsal sub-8

**LUCAS CANOSA** - Atletas nascidos em 2012 terão a oportunidade de fazer a avaliação de futebol de salão do Atlético Guarulhense, que tem como objetivo a disputa do Campeonato da Federação Paulista de Futsal. Os interessados devem comparecer no Ginásio Fioravante

Iervolino (rua Mauritània, s/n) nas sextas-feiras, 8, 22 e 29 de novembro, às 20h30.

Os atletas não precisam se inscrever ou pagar taxa para a realização do teste. Basta comparecer portando RG e o traje adequado para a prática esportiva.

FOTO: LUCAS CANOSA



## Vôlei do Galo estreia na BCS Esportes derrubando invencibilidade de rival

FOTO: JULIANA RODRIGUES



**RENAN HIROSHI** - No último domingo (27) em rodada válida pela Copa BCS Esportes, a equipe masculina de vôlei do Guarulhense estreou com excelente resultado ao derrotar o Rytton, até então invicto na competição (parciais de 25x23 e 25x23). O levantador do Galo, Pedrinho Vinicius, foi eleito o melhor jogador em quadra.

Em seguida, os atletas não tiveram o mesmo ímpeto e acabaram derro-

tados pelo Pigeon por 2 sets a 1 (parciais de 25x21, 15x25 e 14x16). Após vencer o primeiro set e chegar a abrir 8 a 2 no segundo, o Tricolor mostrou exaustão com a sequência de jogos e sofreu a virada.

No domingo (10), o Guarulhense enfrentará, às 17h15 o Relíquias e o Kiyowa, às 19h15. As partidas serão realizadas na Rua São Serafim, 330, na Penha, em São Paulo.





## Grupo Fundo de Quintal se apresenta no Cecap em dezembro

FOTO: DIVULGAÇÃO

**DA REDAÇÃO** - No próximo dia 01 de dezembro o Clube Parque Cecap recebe o grupo Fundo de Quintal em comemoração ao dia Nacional do Samba.

Todo sambista é um pouco Fundo de Quintal, afinal, são 40 anos de sucesso na Música Popular Brasileira. Não é à toa que ele é, reconhecidamente, o grupo do gênero mais premiado e respeitado da história.

A vitalidade e a longevidade do Fundo de Quintal não têm segredo e a receita é simples: generosidade musical. Ele é o berço de Jorge Aragão, Sombriinha, Almir Guineto, Arlindo Cruz, Walter Sete Cordas, Cleber Augusto, Mario Sérgio e padrinho das gerações de sambistas que vieram depois.

Na primeira batida do tantã, do repique de mão e do pandeiro, todo mundo já sabe que vai ouvir samba da mais alta qualidade. No palco, Bira Presidente – que além de exímio pandeirista – é dono absoluto do samba no pé, e junto com Sereno e Ubirany forma o trio pioneiro do Fundo de Quintal. Sereno, que além de cantor e compositor, é o inventor do tantã; e Ubirany, o criador do repique de mão.

E assim como o irmão Bira



Presidente, Ubirany não deixa ninguém parado quando risca o chão. Ademir Batera, também conhecido como baterista Sorriso e Marcio Alexandre e Junior Itaguaí, são os dois novos integrantes do Grupo Fundo de Quintal.

Criado a partir do bloco carnavalesco Cacique de Ramos, do Rio de Janeiro, o grupo de samba e pagode traz no repertório “O Show tem que Conti-

nuar”, “Só Felicidade” e “Amor dos Deuses”. O show tem a direção do radialista e produtor musical Humberto Miranda.

A **Folha Metropolitana** organizará um concurso cultural em parceria com a produção do evento para que um grupo de samba da cidade de Guarulhos faça a abertura do show através de votação popular. Acompanhe em nossas redes sociais as próximas informações.

### Serviço:

Data: domingo (01/12)

Horário: 14h

Ingressos: R\$ 20 (pista) e R\$ 30 (área VIP) para leitores da **Folha Metropolitana**/ Camarote bistrô R\$ 500 (incluso 10 ingressos e 10 cervejas Skol)

www.clubedoingresso.com

Endereço: avenida Monteiro Lobato, 3.415 – Parque Cecap

## PALAVRAS CRUZADAS DIRETAS

www.coquetel.com.br

© Revistas COQUETEL

Conterrâneo do ator Amácio Mazzaropi	Letra-símbolo do real (Fin.)	Bem material desejado por quem mora de aluguel	Três ritmos do Norte e Nordeste do Brasil
Teste feito antes da emissão da carteira de motorista	Remédio natural para a pressão baixa	Flor nacional do México	Dramaturgo francês
Modelo a ser seguido	Ema e (?): aves que não voam	1.051, em algarismos romanos	Divindade que inspira poetas
Loja subordinada à matriz	Desinência nominal do masculino	Tecido gorduroso	Barco, em inglês
Alta-(?), área de atividade de Coco Chanel	Apropriado	Traço visual marcante de Lula	Peça de fontes de água
Despencar	Promoção no emprego (fig.)	O grupo sanguíneo mais raro	O homem que cuida da aparência
O típico comportamento do animal	A irmã da mãe (?)	Base do capuccino	Extensão de sites do governo brasileiro
Igor Cotrim, ator	Calvino, escritor	Ser infiel a (alguém)	Observatório espacial (1983)
Comunidade dos Estados Independentes (sigla)	Agora: atualmente	Técnica de maquiagem popularizada por Kim Kardashian	Característica do terreno no Cerrado brasileiro

BANCO 3/gov./4boat—iras.7/molière.8/contorno.9/paradigma.11/solo arenoso. 65

## HORÓSCOPO



**ÁRIES:** Se deparará com um forte abalo durante o seu dia que irá mudar o rumo da sua vida, porém irá atrair algumas pessoas.



**TOURO:** As coisas mais dúbias tendem a lhe impulsionar fortemente para frente neste dia inacreditável. Suas atividades não podem ser muito agressivas.



**GÊMEOS:** Você precisará ajustar melhor as suas atitudes para que possa se encaminhar para um caminho mais motivador.



**CÂNCER:** Ficará preso aos sentimentos familiares em determinados momentos, isso pode lhe prejudicar ferozmente durante o curso deste dia.



**LEÃO:** Haverá uma grande e exagerada insistência, o que tende a deixar o seu corpo muito melhor preparado. Utilize o ambiente que você está para favorecer.



**VIRGEM:** Receberá do pequenino Mercúrio uma ajuda muito importante neste momento para que você ganhe um fortalecimento das suas capacidades cognitivas.



**LIBRA:** Não estará tão equilibrado neste dia, o que precisará ser revisto algumas das suas atitudes no decorrer do tempo.



**ESCORPIÃO:** Todas as coisas mais obscuras acontecem na sua vida farão o seu dia se tornar algo mais dúbio. Busque uma aproximação com um virginiano.



**SAGITÁRIO:** Determinadas formas de pensar irão trazer para você uma crença de que tudo está bem, porém em momentos diferentes da sua vida.



**CAPRICÓRNIO:** Realizar alguns trabalhos será algo muito complicado para a sua vida, precisará priorizar as boas coisas da vida.



**AQUÁRIO:** Sentirá um forte desejo ligado a raiva neste período, o que lhe deixará um pouco atordoado e na defensiva.



**PEIXES:** Muitas coisas tendem a mexer de forma intransigente em uma tentativa sua de desenvolvimento para o seu universo como um todo.

**TANDE** **AVIDA É** **Σ** **JOGO**

E aí, vamos jogar?

Já nas livrarias.

/editoraagir @editoraagir

AGIR

### Solução

O	S	N	E	R	V	O	S
A	O	G	I	R	V	S	
D	E	N	O	I	N	O	C
R	I	V	A	I	E	O	
E	A	C	U	P	C	I	
O	V	I	N	I	T	S	N
V	A	V	I	V	A	C	
I	E	O	T	P	E		
V	B	V	B	O	V	A	T
O	E	S	V	A	P	O	C
M	I	U	N	I	P	O	
I	T	M	T	V	I	T	F
R	O	T	V	S	N	S	
V	M	G	I	D	V	V	P
C							

SIGA-NOS NO  
**Instagram**



@folhametropolitanagr

**64%**

dos leitores de  
jornal impresso  
da cidade leem a

www.fmetropolitana.com.br

**FOLHA**  
METROPOLITANA



# Conheça Ouro Preto e Parque Beto Carreiro no feriado de 15 de novembro

**DA REDAÇÃO** - O feriado do dia 15 de novembro é uma ótima oportunidade para quem pretende conhecer Ouro Preto e o Parque Beto Carrero. Atividades de lazer, cultura, histórica e o que propõe a Turismo Guarulhos para os 15, 16 e 17 deste mês. Ouro Preto é uma das cidades mais visitadas do Brasil, por todo charme e encanto do barroco mineiro. Gastronomia, história, artesanato entre outros atrativos geográficos e paisagísticos. Por sua vez, o Parque Beto Carreiro (Penha-SC), há muito tempo atrai crianças e adultos que se divertem intensamente em brinquedos exclusivos, shows, caminhadas, barcos, montarias. Atrativos pensados, especialmente, para o lazer em família.

Maiores informações: Elton historiador (11) 9-9505-6325 - eltonhistoriador@gmail.com; Julia Fernandes: (11) 9-8186-7589 - julia94401.jf@gmail.com; Facebook Turismo Guarulhos.

## Ouro Preto

FOTO: ANE SOUZ/PMOP



Ouro Preto, Mariana, Gruta da Lapinha, Lagoa da Pampulha-MG. (Dias 15 e 16 de novembro - sexta-feira e sábado. Saída do Adamastor - dia 14/11 às 21h.). Valor: 6 vezes de R\$ 114. Incluso: Transporte, kit lanche, fotografia, todos os ingressos em igrejas e museus, monitoria, pernoite com café da manhã. Programação barroco-mineiro: visita a mina de ouro Du Veloso, igreja do rosário, nossa senhora do Carmo, museu Casa dos Contos, casario, Praça Tiradentes, igreja São Francisco de Assis e museu Aleijadinho, lenda pico Itacolomi, casa dos Poetas Inconfidentes, Praça de Artesanato. Programação arte rupestre-Lagoa Santa: visita ao museu de Peter Lund, gruta da Lapinha (fóssil de Luzia - primeira brasileira), preguiça Gigante (Mega Fauna). Programação arquitetura moderna: Lagoa da Pampulha, Igreja São Francisco de Assis (Oscar Niemeyer). Lanche noturno e retorno a Guarulhos.

## Parque Beto Carreiro

Beto Carrero-Balneário Camburiú-SC. (Dias 15, 16 e 17 de novembro - sexta-feira, sábado e domingo. Saída do Adamastor - dia 14/11, às 22h). 3 vezes de R\$ 266,66. Incluso: transporte, kit lanche, fotografia, passaporte de dois ao Parque, visita noturna ao Balneário Comburiu, hotel e café da manhã, traslado. Exceto almoços e Jantás. Noite de 17/11.

FOTO: REPRODUÇÃO/INSTAGRAM



## CLASSIFICADOS

### EMPREGO

#### Contrata-se

#### VAGA DE CHACAREIRO

**Pré-requisito:** Ensino Médio completo; Experiência na área; Residir em Guarulhos; Salário R\$ 1.200,00/mês.

**Benefícios:** Vale transporte, Cesta Básica (R\$131,50), seguro de vida em grupo, plano odontológico e refeição no local.

**Local de trabalho:** Av. Dr. Timóteo Penteado, 3035, Torres do Tibagi, Guarulhos - SP

**Horário de trabalho:** Segunda a Sexta - das 08h00 às 17h00 com 1(uma) hora de intervalo e aos sábados das 08h às 12h

Interessados enviar o CV para rh@lardairmacelste.org.br ou ligar para 11 2455-3535 falar com Luciana.

**ANUNCIE AQUI**  
97380-7685

### ADIMTE-SE

Aux. de Limpeza e Serviços Gerais (fem.) enviar CV. p/ inovacscomercial@gmail.com

#### REPRESENTANTE EXTERNO

Fem./Masc, vendas externas, cap clientes, desajavel veiculo proprio, ramos prod de limpeza. Enviar email comprasjfguaru@gmail.com

#### SERRALHEIRO

e Aj. de Serralheiro p/trab. c/ chaparia de 2º a 6º feira, Salário, V.T., Almoço enviar CV mcnelsondobrasil@ig.com.br

### IMÓVEIS

#### Vende-se

**APTO. MIKAIL**  
2 dorms., coz., wc. garagem vago. \$110.mil. F.: 9.5892-4365

### TERRENOS GUARULHOS

Ótimo localização há apenas 2 km da praça 8 de dezembro. peq. entr. e mensais de R\$ 720,00 Últimas unid. não percam. F: 4969-4226/ 4969-0884 www.cooperterrababitacional.com.br

#### APTO MORADA DO SOL

2 Dorms., 1 vga., R\$ 150 Mil ac. auto parte de pgto. F.: 96755-1166

#### VENDO APTO. CECAP

Preço de Ocasão, direto c/ proprietário. Fs.: 94013-7411 / 99506-9537

#### APTO. COND. PARK DO SOL

Ponte Grande, Oportunidade, 2 dorm, arm. planejado, cozinha, cond completo. Lindo. Ac. Finan. Valor 255mil/ F.: 98121-5581 whats.

**ANUNCIE AQUI**  
97380-7685

### VEÍCULOS

#### Autos

#### VENDO FOX 1.6

Completo 2016, Único dono R\$ 37.000,00 TEL: (12) 99707-1760

#### SPIN LTZ 2013

7 lugares Completa, top de linha R\$ 41.900,00 - F.: 94805-7644

#### SAVEIRO CE/ 2011

Único dono 44 Mil Km., exclente estado. R\$ 26.500., F.: (11) 98411-7766

### NEGÓCIOS

#### Oportunidade

**VENDO ESTRUTURAS**  
De Ferro usada em bom estado p/ estacionamento. F.: 97373-7883.



**Buque a partir R\$ 49.90**  
Cesta todas ocasiões  
www.marizaflores.com.br  
(11)948857752

**REGULARIZE**  
seu imóvel e obtenha uma valorização de até 35%  
98857-5336

**COMPRA/VENDA**  
concerta ouro, prata, moedas  
F: 3255-2272 / 99986-8823  
espinely@spinely.com.br



**REGULARIZE SEU IMÓVEL**  
e obtenha uma valorização de até 35%  
11 98857-5336

**SERVIÇOS**  
Serviços

**LIMPE SEU NOME**  
SCPC  
Sistema Especial de Proteção ao Crédito  
(11) 96410-1851

### INSTALADOR DE INSULFIM

Som e acessórios em geral. C/exp. e referências. Que resida na reg. Taboão. 99935-1351

#### Relax

**BELLA 18A. INICIANTE**  
Rua Cuevas, Nº 18. F.: 2087-2091.

**ACESSE O SITE**  
Bruna 20 anos Paranaense  
tel. 2382 2002 / 94474-1019  
www.elasmassagens.com.br

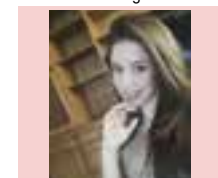

**ANUNCIE AQUI**  
97380-7685



**MASSAGEM TERAPÊUTICA**  
E Sensual F: 2422-1986/  
97622-4191 whats, site:  
www.massagistasguarulhosforman





# ALMOÇO EXECUTIVO

*Grelhados de segunda a sexta*

**Apenas R\$ 39,90**

*Deliciosas opções grelhadas para a hora do seu almoço.  
Carnes, peixes, massas, saladas e muito mais.*

**Almoço Executivo com opções para todos os gostos.  
Venha conhecer e se surpreenda.**



**THE FIRE**  
STEAKHOUSE