

FOTO: MÁRCIO LINO



Patrulhamento Tático da GCM comemora 2 anos de criação

Cidade

Pág. 4

FOLHA METROPOLITANA

o jornal de Guarulhos

APOIA O OUTUBRO ROSA

48 ANOS

Quinta-feira, 17 de outubro de 2019

Ano 48 Nº 578

'Malévola: Dona do Mal' estreia hoje nos cinemas do país



FOTO: DIVULGAÇÃO

Cinema

Pág. 9

f jornalfolhametro

folhametropolitanagru

99643-2765

www.fmetropolitana.com.br

Distribuição Gratuita

Casos confirmados de sarampo em São Paulo passam de 8,6 mil

Segundo balanço divulgado ontem pela Secretaria Estadual da Saúde, cerca de 57% do total de casos se concentram na capital; ao todo 12 pessoas já morreram por complicações da doença neste ano

Pág. 6

FOTO: ARQUIVO/AGÊNCIA BRASIL

FOTO: MARCELO CAMARGO/AGÊNCIA BRASIL

Metade dos brasileiros vive com R\$ 413 mensais

Pág. 6



Cidade integra grupo de fiscalização contra invasões na Serra da Cantareira

Pág. 5

Bombeiros confirmam terceira morte em desabamento em Fortaleza

Pág. 7

Governo dará desconto de até 70% para quem tem dívida com a União

Pág. 7

Cotações

+0,89%
105.422
Bovespa

-0,27%
R\$ 4,15
Dólar

-0,34%
R\$ 4,59
Euro

5,5%
Selic (ano)

R\$ 998
Salário Mínimo

Disque-Denúncia
181

“Tenho muito que agradecer todo esse empenho com a cidade de Guarulhos. Vocês juntaram todas as forças e estão de parabéns”, **Guti, prefeito de Guarulhos**

COLUNA LIVRE

HERMANO HENNING

Jornalista
hermano.henning@fmetropolitana.com.br

Essa mania de mandar políticos e empresários corruptos para a prisão inaugurada pela Justiça Federal de Curitiba, que ficou conhecida em todo o Brasil (e no exterior) como Operação Lava Jato pode começar a cair a partir de hoje.

Como disse aqui ontem na coluna, o Supremo Tribunal Federal, através de seus onze ministros, começa a enterrar a Lava Jato, derrubando um de seus principais pilares: a possibilidade de mandar um criminoso para a cadeia após ser condenado em segunda instância.

Foi o instrumento usado pelo Tribunal Regional Federal de Porto Alegre, o TRF-4, para mandar o ex-presidente Lula para a prisão, confirmando sentença de Sergio Moro.

Os ministros do Supremo se debruçam hoje sobre o julgamento de três ações que contestam a execução da pena provisória com reflexo direto no processo de Lula. O do apartamento do Guarujá.

Já se sabe que a tendência é rejeitar o entendimento que possibilitou a prisão do ex-presidente, e, junto com ele, beneficiando 190 mil condenados. Todos eles com penas nas mesmas condições.

Junto, também, calcula-se em pelo menos mais uma dúzia de beneficiados entre políticos e empresários.

Lula terá boa companhia: José Dirceu, João Paulo Cunha, Geddel Vieira Lima e outros. Todos condenados por corrupção, lavagem de dinheiro e, alguns, formação de quadrilha.

Há quem diga que não são tantos assim. Uma versão mais modesta fala em “apenas” noventa mil criminosos beneficiados. Não mais que isso. Ah bom...

Existe alguma esperança? Parece que sim, embora pequena.

Uma sondagem do Estadão Broadcast fala também sobre a tendência dos ministros em dar condições para a libertação de Lula e aleijar a Lava Jato. Mas revela que Dias Toffoli, o presidente do Supremo, pode dar o voto de minerva e, quem sabe, apontar uma solução mais light. A de que “cada caso é um caso”.

No lugar de seguir uma regra, admitir a prisão depois da condenação em segunda instância em alguns casos.

Gilmar Mendes lidera o grupo dos que querem livrar esses condenados. Tempos atrás ele manifestou opinião diferente, mas não importa. No julgamento que começa hoje seu voto será pró-Lula.

Junto estarão mais quatro: Ricardo Lewandowski, Marco Aurélio Mello, Celso de Mello e Rosa Weber.

Do outro lado, Alexandre de Moraes, Luiz Fux, Luiz Roberto Barroso, Edson Fachin e Carmen Lúcia.

Esses votos estão bem definidos. O de Gilmar Mendes é escancarado. Os outros limitaram-se a oferecer pistas. Pistas claras.

Mas, repito: pode surgir uma proposta de meio termo. Esperar para ver.

RETRATO DO LEITOR

Caro leitor, poste sua foto no Facebook ou Instagram com a #SuaFotoNaFolha. Se sua foto for a mais curtida, você poderá ganhar um super prêmio. Participe!

FOTO: @PHOTO/GRAFIA25 ROBERTO MENDES



ÁGUA - Inaugurada em 2017, a fonte interativa no Bosque Maia é o refresco nos dias quentes

PEDRO NOTARO



pedronotaro@gmail.com
WhatsApp: 99507-6900

Lupa nos diplomas

O secretário Airton Trevisan (Justiça) será o novo responsável pela Correedoria. E ele confirmou: algumas sindicâncias já instauradas visam apurar se servidores (estatutários e comissionados) teriam apresentado comprovantes de escolaridade falsos...

CTRL+Alt+Del

O conceituado site olhardigital revelou ontem que 60 municípios foram vítimas de vazamentos de dados do sistema de emissão de notas fiscais, gerido pela empresa Eicon. Guarulhos é um dos contratantes dela...

Sem filtro

O relacionamento político entre o vereador Laércio Sandes (DEM) e o prefeito Gutí (PSB) azedou de vez. Significa que os discursos de Sandes nas sessões deverão ficar mais ácidos e indigestos para o (líder do) Governo...

Castrando cachorro a gritos

Crescem críticas ao DPAN (Departamento de Proteção Animal) da Prefeitura e sua política restritiva de castração gratuita de animais. Presidente da comissão da Câmara sobre o tema, a vereadora Carol Ribeiro (MDB) promete providências...

Vai que é tua!

Chamou a atenção: na terça-feira, o líder do Governo, Eduardo Carneiro (PSB), criticou o presidente Jesus pela forma que ele deixava fluir a sessão. Exigiu pulso! Detalhe: Carneiro é o vice-presidente. Basta deixá-lo presidir nos momentos mais tensos...

Alguém sabe?

Desde que foi estampada sua foto no semanário do ex-vereador Alemão atuando na Educação, a advogada Bárbara Prado Alcântara - que representa o secretário Paulo César Matheus - não teria sido mais vista na Secretaria. Estão apurando qual seria o vínculo empregatício dela...

Imperdível!

O prefeiturável Wagner Freitas (PTB) está aproveitando o outubro rosa e indicando uma clínica. Quem for lá se dizendo indicada por ele fará mamografia de R\$ 270 por R\$ 150...

FOLHA
METROPOLITANA

Editora Happens

Diretora de Redação: Rosana Ibanez - rosana.ibanez@fmetropolitana.com.br
Diretor Comercial: Cae Mendroni - cae.mendroni@fmetropolitana.com.br
Diagramação e Arte: Ivanildo Barbosa e Bianca Lima - arte@fmetropolitana.com.br
E-mail Redação: redacao@fmetropolitana.com.br
Agência de Notícias: Agência Estado/ **Impressão:** Folha Gráfica
Os artigos e colunas assinados são de responsabilidade de seus autores.

Sede, Redação e Publicidade: Rua Ari Barroso 166 - 1º andar - Jardim Pinhal - Guarulhos - SP - CEP: 07120-040
Telefone: 4210-1371 - www.fmetropolitana.com.br

Vendo! Passo ponto!!

Linda loja na Av. Renato de Andrade Maia, 692 Guarulhos

Ótima oportunidade para quem quer uma linda loja montada já coleção **Ticiane Pinheiro.**

E um amplo espaço para alugar na parte de baixo e ter mais uma renda.

Estou vendendo pois estou indo embora para interior vendo tudo casa apartamento.



Loja com 5 vagas para cliente, brinquedoteca, área de lazer cozinha já montada.



(11)98437-7401 disponível 24 hrs (11) 98762-8973 esse somente zap!

Patrulhamento Tático da GCM de Guarulhos comemora dois anos de criação

FOTO: MÁRCIO LINO

DA REDAÇÃO - A Inspetoria de Patrulhamento Tático – Romu completa neste mês dois anos de criação. Para comemorar a data, foi realizada ontem solenidade que contou com a entrega da primeira fase de readequação e reforma de sua sede.

“O pessoal aqui fez uma

reforma enorme, os próprios guardas em suas horas de folga executaram todo o trabalho. Tenho muito que agradecer todo esse empenho com a cidade de Guarulhos. Vocês juntaram todas as forças e estão de parabéns”, disse o prefeito Guti.

Atualmente, a Romu conta

com 53 componentes e atua no patrulhamento diário, no Controle de Distúrbio Civil (CDC) e no controle de grandes aglomerações em estádios, parques e eventos públicos, entre outros serviços de segurança. O inspetor responsável pela Inspetoria, Angelo Lapazini, fez questão de agradecer o esforço da tropa. “O resultado só foi possível graças ao esforço conjunto dos homens que executavam o trabalho aqui sem prejudicar o patrulhamento da cidade”, frisou.

Nessa primeira etapa, ocorreu a reforma de todas as salas administrativas, criação da sala de instrução com 25 lugares, equipamento de monitoramento com seis câmeras, criação da academia de musculação, construção da rampa de acesso e de



um banheiro adaptado, pintura interna e externa de todo o complexo e a pintura da quadra feita pela equipe da Secretaria de Esportes, que doou também as redes das traves e uma bola de futsal. Numa segunda fase,

existe a intenção de dobrar a quantidade de armários no vestiário, dos atuais 50 para 100, além de implantar um sistema de captação de água da chuva para reutilização na lavagem de viaturas.

Justiça decreta prisão de motorista acusado de matar ciclista

DA REDAÇÃO - A Justiça decretou a prisão preventiva do auxiliar de contabilidade Cauan Rodrigues Bastos, 22, acusado de atropelar e matar o ciclista Hilton Simões Nobre, 53, na avenida Salgado Filho, Centro. O boletim de ocorrência do caso foi registrado no 1º Distrito Policial, como

homicídio culposo na direção de veículo.

O caso ocorreu na manhã de sexta-feira (11), por volta das 6h, quando o jovem teria atropelado o porteiro e fugido sem prestar socorro, segundo a polícia. Uma testemunha de 55 anos teria anotado o número da placa do carro, de modelo

Hyundai e avisado a PM, que prendeu o suspeito na própria residência e o encaminhou para a delegacia. Equipes do Corpo de Bombeiros e do Serviço Móvel de Atendimento de Urgência (Samu), foram acionadas ao local, porém, a vítima não resistiu aos ferimentos e morreu.

Quase 200 casos de apreensões de drogas foram registrados nos presídios da cidade

LUCY TAMBORINO - Em Guarulhos, em média, uma ocorrência de apreensão de drogas foi registrada por dia nas quatro unidades prisionais no ano passado. Ao todo foram 197. Os dados são da Secretaria de Administração

Penitenciária (SAP) e foram obtidos pela **Folha Metropolitana** através da Lei de Acesso à Informação.

A maior parcela (79%) foi encontrada em correspondências e com visitas, sendo 76 ocorrências no primeiro

caso e 79 no segundo. Ainda foram localizados outros entorpecentes no interior das unidades prisionais, na área externa, na cela e até com um advogado. A pasta ainda mencionou que nenhum celular foi apreendido com funcionários nem da SAP ou de empresas terceirizadas em 2018.

A penitenciária José Parada Neto I registrou 33% das apreensões, um total de 65 ocorrências, nos regimes fechado e semiaberto. Ainda na Desembargador Adriano Marrey II foram encontradas drogas ilícitas 51 vezes. Já o Centro de Detenção Provisória I (CDP) e o CDP II – foram responsáveis por 40 e 41 casos deste tipo, respectivamente.

FOTO: LUCY TAMBORINO



Temos **VAGAS** para pacientes interessados em

IMPLANTES DENTÁRIOS

Para atendimento através de cursos para dentistas.



Faça já sua inscrição!

GUARULHOS

F.: 2497.1822 • 2451.0937

Rua Dr. Rodrigo Costa, 148. Guarulhos SP. CEP 07060-190

Resp. técnico: Dr. Leandro De Lucca, CROSP 64584 - CROSP/CL 9009



1º OFICIAL DE REGISTRO DE IMÓVEIS, TÍTULOS E DOCUMENTOS E DO REGISTRO CIVIL DE PESSOA JURÍDICA DE GUARULHOS - COMARCA DE GUARULHOS - ESTADO DE SÃO PAULO - MANUEL SANCHES DE ALMEIDA - Oficial - CNPJ nº 51.260.743/0001-31 - EDITAL - INTIMAÇÃO DE DEVEDOR EM PROCEDIMENTO EXECUTORIO ADMINISTRATIVO - ALIENAÇÃO FIDUCIÁRIA - MANUEL SANCHES DE ALMEIDA, Primeiro Oficial de Registro de Imóveis da

Comarca de Guarulhos, Estado de São Paulo, na forma da lei. **FAZ SABER** a todos quantos o presente edital virem ou dele conhecimento tiverem e interessar possam, em especial o Sr. **RICARDO GAVA RODRIGUES**, brasileiro, separado judicialmente, corretor de imóveis, RG. 13.546.907-7-SSP/SP, CPF/MF. 185.890.288-60, residente na Rua Santa Luzia, Nº35, Apto 93, Vila Moreira, Guarulhos/SP, que atendendo ao requerido por **ITAU UNIBANCO S/A**, (prenotado sob n.338.564) foi instaurado o procedimento executório administrativo, em conformidade com o artigo 26, parágrafo 1º da Lei federal 9.514/97, da Alienação Fiduciária registrada sob n. 6, na matrícula n. 89.158, desta serventia, pela qual **RICARDO GAVA RODRIGUES**, transmitiu-lhe em alienação fiduciária, o imóvel situado nesta comarca: Rua Santa Luzia, Nº35, Apto 93, Bloco 02, City Club Guarulhos, Vila Moreira. Com o intuito de proceder à intimação pessoal do devedor, foi efetuada diligência no seguinte endereço: Rua Santa Luzia, Nº35, Apto 93, Bloco 02, City Club Guarulhos, Vila Moreira, Guarulhos/SP - CEP: 07020-021 (no endereço do imóvel transmitido em alienação fiduciária e endereço do devedor constante no registro aquisitivo), tendo o escrevente notificador certificado que: o destinatário encontra-se inacessível ao ora subscritor (conforme certidão de fls.27). Diante desse quadro, o credor exequente requereu a intimação por edital do devedor: **RICARDO GAVA RODRIGUES**, com fundamento no §4º Art. 26 da Lei 9514/97, redação inserida pela Lei nº 13.043, de 2014, do teor seguinte: § 4º Quando o fiduciante, ou seu cessionário, ou seu representante legal ou procurador encontrar-se em local ignorado, incerto ou inacessível, o fato será certificado pelo serventuário encarregado da diligência e informado ao oficial de Registro de Imóveis, que, à vista da certidão, promoverá a intimação por edital publicado durante 3 (três) dias, pelo menos, em um dos jornais de maior circulação local ou outro de comarca de fácil acesso, se no local não houver imprensa diária, contado o prazo para purgação da mora da data da última publicação do edital. Foi deferida a intimação por edital, pelo despacho de fls. 29, 30 e 31. Assim, pelo presente, fica o referido fiduciante (**RICARDO GAVA RODRIGUES**), intimado para que, NO PRAZO DE 15 (QUINZE) DIAS, a contar da última publicação deste edital, (que será feita em 3 (três) dias consecutivos, compareça ao 1º Oficial de Registro de Imóveis de Guarulhos/SP, sito à Rua Dona Olinda de Albuquerque, nº157, Jardim São Paulo, Guarulhos / São Paulo (de segunda a sexta-feira - horário 9:00 as 16:00h), para quitar o seu débito para com o credor fiduciário e proprietário supra, que em 02/10/2019 perfazia o valor de R\$85.789,03 (oitenta e cinco mil, setecentos e oitenta e nove reais e três centavos), corresponde ao principal (prestações até hoje vencidas) e seus encargos contratualmente convencionados, devendo ser acrescidas ao valor acima: a) As prestações que se vencerem até a data do efetivo pagamento; b) Os acréscimos correspondentes a atualização entre o dia de hoje e o do efetivo pagamento (os quais constam da planilha apresentada pelo exequente, que encontra-se acostada ao procedimento executório; c) As despesas ocorridas com o procedimento executório administrativo. O não pagamento do débito dentro do prazo supramencionado (15 dias) implicará na CONSOLIDAÇÃO DA PROPRIEDADE EM NOME DO CREDOR FIDUCIÁRIO. Assim, expediu-se o presente edital, para que de futuro ninguém possa alegar nulidade, o qual será publicado, por três vezes, em jornal de grande circulação deste Município. Guarulhos, 03 de outubro de 2019. **MANUEL SANCHES DE ALMEIDA** - Oficial Delegado

Guarulhos integra grupo de fiscalização contra invasões na Serra da Cantareira

FOTO: DIVULGAÇÃO/PMG



DA REDAÇÃO - A preservação do meio ambiente na região metropolitana de São Paulo ganhou um importante aliado ontem. Em encontro realizado na sede da Secretaria Estadual de Segurança Pública, as prefeituras de São Paulo, Guarulhos e Governo do Estado criaram o Grupo de Trabalho para Fiscalização Integrada de Invasões na Serra da Cantareira, que realizará um trabalho intensivo nas áreas de proteção ambiental do parque estadual.

A fiscalização integrada tem a missão de impedir invasões que ocorrem quase que diariamente na Serra da Cantareira, além de realizar a retirada de invasores já estabelecidos na região, que se aproveitam da imensidão da serra para se consolidar irregularmente no local. O Grupo de Trabalho é composto pela Secretaria de Infraestrutura e Meio Ambiente de São Paulo, Secretaria de Meio Ambiente de Guarulhos, Polícia Militar Ambiental, Guarda Civil

Ambiental de Guarulhos e Subprefeitura do Jaçanã/Tremembé. A Prefeitura de Guarulhos foi representada na reunião pelo secretário de Meio Ambiente, Adbo Mazloum, e pelo secretário-adjunto de Segurança, Joel Bomfim, que estiveram acertando os detalhes da implantação do grupo com o secretário-executivo de Segurança de São Paulo, coronel Álvaro Batista Camilo, e com técnicos das secretarias de Meio Ambiente de Guarulhos e São Paulo. Os órgãos municipais e estaduais realizarão ações de rotina e atenderão denúncias sobre invasões, contando ainda com aeronaves para sobrevoos na área para mapeamento das invasões. Para denunciar ilícitos ambientais em Guarulhos, a Sema disponibiliza o número 0800-772-2006, que não requer identificação do denunciante.

Guarulhenses ganham etapa regional na competição de canto de pássaros

DA REDAÇÃO - A competição de canto de pássaros possui oito etapas, e uma delas aconteceu em Guarulhos no domingo (13), no Ginásio Fioravante Iervolino. Dois guarulhenses ficaram em primeiro lugar, com 214 cantos diferentes em apenas 15 minutos.

“Desde os sete anos eu tenho pássaro e participo de competições há mais de 20 anos”, contou Alex Ferreira, competidor dono do pássaro bacurau, que ficou em primeiro lugar.

Ferreira contou que ele e seu sócio, Edmir Kumihoshi,

possuem um planejamento e treinam seus pássaros para a competição. “O animal precisar estar condicionado fisicamente, então praticamos bastante”, completou.

O torneio é realizado pela Confederação Brasileira dos Criadores de Pássaros Nativos (Cobrap), e já passou por Ribeirão Preto, Minas Gerais, e em breve estará nas cidades do Rio de Janeiro, Camboriú e Vitória. Também será realizada a competição nacional. O clube Cerca também foi responsável pela promoção do evento.

FOTO: DIVULGAÇÃO



USA BEM SAÚDE
UNIDADE DE SERVIÇOS AVANÇADOS

Sem **TAXA** de adesão

R\$ 170,00
Valor Mensal
acima de 18 anos

Sem carência,
uso imediato!

Direito:
Consultas Exames Pronto Atendimento
ambulatorial

Tudo isso dentro da estrutura exclusiva da USA SAÚDE!

Segurança para o seu dia-a-dia!

ORIS - NÃO SOMOS PLANO DE SAÚDE

PLANTÃO DE VENDAS
11 2441-1452 | 11 2408-3184
Whatsapp 94853 - 7998
Whatsapp 95982 - 0405

USA SAÚDE
Quem conhece USA!
PREÇOS ACESSÍVEIS

R\$ 85,00
Clínico Geral

R\$ 10,50
Exame de Urina Tipo 1

TEMOS OUTROS EXAMES COM PREÇOS DIFERENCIADOS!

USA SAÚDE
UNIDADE DE SERVIÇOS AVANÇADOS
Telefone: 11 4210-5586 | whatsapp 11 97341-2705

USA SAÚDE
Centro de Dermatologia e Estética

Enzima corporal e facial
Peeling Químico
Higienização e Hidratação
Botox (preenchimento)
Tratamento Capila (enzima de estímulo)

Drenagem linfática
Secagem de microvasos
Lipo papada
Massagem corporal e facial
Massagem Moderadora e Relaxante
Microagulhamento

Agende uma avaliação Estética e ganhe uma Quick Massage!

AValiação GRÁTIS

USA SAÚDE
UNIDADE DE SERVIÇOS AVANÇADOS
Telefone: 11 4210-5586 | whatsapp 11 97341-2705

USA SAÚDE
UNIDADE DE SERVIÇOS AVANÇADOS
Telefone: 11 4210-5586 | whatsapp 11 97341-2705

ENDOSCOPIA

R\$ 320,00
Paciente com pedido do SUS tem 10% de Desconto

USA SAÚDE
UNIDADE DE SERVIÇOS AVANÇADOS
Telefone: 11 4210-5586 | whatsapp 11 97341-2705

USA BEM SAÚDE
Especialidades Médicas

CLÍNICO GERAL	NUTRICIONISTA
CIR. PLÁSTICO	ORTOPEDIA
DERMATOLOGISTA	OTORRINOLARINGOLOGISTA
ENDOSCOPIA	PEDIATRIA
ESTÉTICA	PNEUMOLOGIA
FISIOTERAPIA	PSIQUIATRIA
GASTRO	PSICOLOGIA
GINECOLOGIA	REUMATOLOGISTA
CARDIOLOGIA	UROLOGIA

USA SAÚDE
UNIDADE DE SERVIÇOS AVANÇADOS
Telefone: 11 4210-5586 | whatsapp 11 97341-2705

Estado de SP registra mais de 8,6 mil casos de sarampo

FOTO: CARLOS BASSAN/FOTOS PÚBLICAS



DA REDAÇÃO - O número de casos de sarampo não para de crescer, segundo novo balanço divulgado pela Secretaria Estadual da Saúde ontem. Desde o início de 2019, já foram 6.861 confirmações laboratoriais. Após orientação do Ministério da Saúde, agora também são confirmados casos com base na avaliação clínica (sintomas e avaliação

médica), somando outros 1.758 casos. No total, são então 8.619 confirmações neste ano no estado.

Cerca de 57% do total de casos se concentram na capital (são 4.923%, somando confirmações laboratoriais e clínicas). Ao todo 12 pessoas já morreram no estado por complicações da doença neste ano.

Metade dos brasileiros vive com R\$ 413 mensais

DA REDAÇÃO - A desigualdade de renda no País alcançou patamar recorde em 2018, dentro da série histórica da Pesquisa Nacional por Amostra de Domicílios Contínua (Pnad Contínua), iniciada em 2012 pelo Instituto Brasileiro de Geografia e Estatística (IBGE). A metade mais pobre da população, quase 104 milhões de brasileiros, vivia com apenas R\$ 413 mensais, considerando todas as fontes de renda.

No outro extremo, o 1% mais rico - somente 2,1 milhões de pessoas - tinha renda média de R\$ 16.297 por pessoa. Ou seja, essa pequena fatia mais abastada da população ganhava quase 40 vezes mais que a metade da base da pirâmide populacional.

Em todo o País, 10,4 milhões de pessoas (5% da população) sobrevivem com R\$ 51 mensais, em média. Se considerados os 30% mais pobres, o equivalente a 60,4 milhões de

pessoas, a renda média per capita subia a apenas R\$ 269.

Mesmo passada a crise econômica, a desigualdade se agravou. A renda domiciliar per capita dos 5% mais pobres caiu 3,8% na passagem de 2017 para 2018. Ao mesmo tempo, a renda da fatia mais rica (1% da população) cresceu 8,2%.

O Índice de Gini da renda domiciliar per capita - medida de desigualdade de renda numa escala de 0 a 1, em que quanto mais perto de 1 maior é a desigualdade - subiu de 0,538

em 2017 para 0,545 em 2018, patamar auge na pesquisa.

Os mais pobres ficaram mais pobres, os mais ricos ficaram mais ricos, confirmou Maria Lucia Vieira, gerente da Pnad. Para a pesquisadora, o fenômeno tem relação com a crise no mercado de trabalho, que afetou especialmente o extrato de trabalhadores com menor qualificação e menor remuneração. "Continuam no mercado de trabalho aqueles que ganham mais", justificou Maria Lucia Vieira.

FOTO: DIVULGAÇÃO





Metrôpole
Imóveis
CRECI 30.161-J

SEDE PRÓPRIA

LANÇAMENTO!

RESIDENCIAL METRÓPOLE

- Casas com 2 e 3 dormitórios
- 2 vagas de garagem
- Sem taxa de condomínio
- Utilize seu FGTS

 @metropoleimoveis1
 @metropoleimovel

Fone: (11) 2401-0400 
 Avenida Nova Taboão, 347 -
 Jardim Nova Taboão - Guarulhos/SP



www.metropoleimoveis.com

Bolsonaro assina MP do Contribuinte Legal para estimular regularização de dívidas

FOTO: WILSON DIAS/AGÊNCIA BRASIL

DA REDAÇÃO - O presidente da República, Jair Bolsonaro, assinou ontem medida provisória para regulamentar a "transação tributária" e estimular soluções negociadas em dívidas junto à União. O texto foi chamado de MP do Contribuinte Legal e, segundo o governo, é alternativa mais justa do que parcelamentos especiais (Refis), que impactam sobre a arrecadação ao conceder benefícios a contribuintes com alta capacidade contributiva.

O instituto da "transação tributária" já estava previsto no Art. 171 do Código Tributário Nacional. As transações tributárias envolvem duas modalidades específicas: transações na cobrança da dívida ativa e no contencioso tributário.

No caso de transações na cobrança da dívida ativa, conforme o governo, a modalidade poderá auxiliar na regularização de 1,9 milhão

de devedores, cujos débitos junto à União superam R\$ 1,4 trilhão. Nestes casos, os descontos poderão ser de até 50% sobre o total da dívida, que podem aumentar para até 70% no caso de pessoas físicas, micro ou pequenas empresas. O pagamento poderá ser feito em até 100 meses.

Já as transações no contencioso tributário, de acordo com o governo, poderão encerrar milhares de processos que envolvem valores superiores a R\$ 600 bilhões no Conselho Administrativo de

Recursos Fiscais (Carf) e R\$ 40 bilhões garantidos por seguro e caução.

Poderão ser beneficiados devedores cujas dívidas estão em fase de discussão no âmbito do contencioso tributário administrativo ou judicial, em casos cujas controvérsias são consideradas relevantes e disseminadas. As negociações sempre envolverão concessões recíprocas entre as partes. O edital para negociação poderá prever descontos e prazo de até 84 meses para pagamento e abrange o con-



tencioso administrativo e o judicial. A medida não poderá contrariar decisão judicial

definitiva e não autorizará a restituição de valores já pagos ou compensados.

Bombeiros confirmam terceira morte em desabamento em Fortaleza

DA REDAÇÃO - O coronel Luís Eduardo Soares de Holanda, comandante do Corpo de Bombeiros, confirmou ontem a terceira morte em desabamento do Edifício Andrea, localizado no Bairro Dionísio Torres, em Fortaleza. Holanda está à frente dos grupos

de resgate e disse em coletiva à imprensa que sete pessoas continuam desaparecidas.

Dentre os três mortos, dois ainda não foram identificados. O terceiro é de Frederick Santana dos Santos, de 30 anos, que estava descarregando um cami-

nhão de água no mercado vizinho ao prédio, quando aconteceu o desabamento. Ele teve partes do corpo imprensado nos escombros.

O coronel Holanda disse que 130 homens da corporação se revezam nas buscas, além do apoio de voluntá-

rios. As equipes contam com a ajuda de um drone, com sensor térmico, e cães farejadores, no trabalho de localização de pessoas com vida. O drone sobrevoa os escombros para identificar áreas de calor, que mostram possíveis vítimas.



Cristal Imóveis
Guarulhos

(11) 2441-035 / 2441-053 94136-6713

AV. DR. RENATO DE ANDRADE MAIA,
501 - CIDADE MAIA - GUARULHOS

CRISTALIMOVEIS@OUTLOOK.COM.BR

WWW.CRISTALIMOVEISGUARULHOS.COM.BR

Localização	Localização	Localização
CASA - STª CECILIA 1 Dorm. - Sala - Cozinha Banheiro - Área Serv. R\$ 800,00 AC/ DEPÓSITO	CASA COMERCIAL - CIDADE MAIA Terreno 10x25 - Casa C/Várias Salas - Edícula de 2 Pavimento - 2 Vagas R\$ 6.000,00	APTª - GOPOUVA 2 Dorm C/ 1 Suíte - Sala - Cozinha - Banheiros- Área Serv. - 1 Vaga R\$ 1.400,00
CASA - JD. PARAVENTI 2 Dorm. - Sala - Cozinha Banheiro - 1 Vaga R\$ 1.100,00	SOBRADO-CONTINENTAL I 3 Dorm. C/ 1 Suíte - Sala - Cozinha - 2 Banheiros - Edícula - 2 Vagas R\$ 1.300,00	APTª- COCAIA 2 Dorm - Sala - Cozinha Banheiro - Área Serv. - 1 Vaga R\$ 1.200,00
CASA - VL. FÁTIMA 2 Dorm. - Sala - Cozinha Banheiro - Área Serv. - 1 Vaga R\$ 1.100,00 AC/ DEPÓSITO	SOBRADO - COCAIA 2 Dorm. - Sala - Cozinha - Banheiro - Edícula C/Área Serv e Banheiro R\$ 1.500,00	APTª- JD. PARAVENTI 2 Dorm - Sala - Cozinha C/ Armários - Banheiro - Área Serv. - 1 Vaga R\$ 1.000,00
CASA - JD. PARAVENTI 1 Dorm. - Sala - Cozinha Banheiro - Área Serv. - Garagem R\$ 1.000,00	APTª - VL. GALVÃO 2 Dorm. - Sala - Cozinha Banheiro- área Serv. - 1 Vaga - SEM COND. - AC. DEPÓSITO R\$ 1.100,00	SALA - CENTRO 40m² - Banheiro R\$ 750,00
CASA - JD. PINHAL 3 Dorm. - C/ 2 suite - Sala - Cozinha - Banheiro - Área Serv. C/Churrasqueira - 2 Vagas R\$ 2.000,00	APTª - JD. PARAVENTI 1 Dorm. - Sala - Cozinha Banheiro- Área Serv. - Garagem -R\$ 750,00 SEM COND. - AC/ DEPÓSITO	SALÃO - JD PINHAL 50 m² - 1 Banheiros R\$ 1.300,00
CASA - PICANÇO 1 Dorm. - Sala - Cozinha Banheiro - Área Serv. R\$ 500,00 AC/ DEPÓSITO	APTª - CECAP 3 Dorm. - Sala - Cozinha Banheiro - Área Serv. - 1 Vaga - R\$ 1.300,00 C/ Cond. e IPTU Inclusos	SALAS - CIDADE MAIA 30 m² - C/ Banheiros R\$ 1.200,00

Fatec

Guarulhos

VESTIBULAR

1º SEMESTRE 2020

Curso Superior de Tecnologia

GRATUITO

INSCRIÇÕES

15/10/2019 até as 15h
do dia 11/11/2019

EXAME

08/12/2019 às 13h00

CURSOS

- Logística Aeroportuária • Manhã
- Logística • Tarde e Noite
- Comércio Exterior • Manhã
- Gestão da Produção Industrial • Noite
- Análise e Desenvolvimento de Sistemas • Tarde

Diferenciais:

- Ensino de qualidade
- Empregabilidade comprovada
- Oportunidade de intercâmbio

Informações:
www.vestibularfatec.com.br

Fatec Guarulhos:
Rua Cristóbal Cláudio Elilo, 88 • CEP 07190-065 • Parque Cecap • Guarulhos • SP





Imóveis Martins
Negócios e empreendimentos imobiliários
www.imovelsmartins.com.br

CRECI: J-22.278
2087-6666
98874-3516

SEU IMPRIM Alameda Yaya, 349 - Goioiva
CORRESPONDENTE
CAIXA
FINANCIAMENTO
HABITACIONAL

VENDA	VENDA	VENDA
APTO – PROX SHOPPING MAIA – (LINDO) REF.0 2 DORMTS, SALA 2 AMBS, COZ, 1 VAGA COM PLANEJADOS – R\$ 65.000 - DE ENTRADA MAIS PARCELAS DE R\$ 1.600,00	APTO – GOPOUVA – R\$ 320.000 (REF 12) 3 – DORMTS 1 SUITE, SALA 2 AMBS, COM SACADA, GARAGEM, COM PALNEJADOS A/C – FINAC/FGTS	CASA CONTINENTAL I – R\$ 270.000 – REF 12 2 DORMTS, SALA 2 AMBS, COZ, 2 VAGAS A/C – FINANC/FGTS
APTO – PROX. CARREFOUR – R\$ 170.000 (VAGO) REF.0 2 DORMTS, SALA 2 AMBS, COZ, 1 VAGA, ELEVADOR A/C – FINANC/FGTS	APTO – GOPOUVA – R\$ 195.000 (REF 02) 2 DORMTS, SALA 2 AMBS, COZ, 1 VAGA, COM ARAMRIOS PALNEJADOS A/C – FINSC/FGTS	LOCAÇÃO CASA TERREA CONTINENTAL III 1 DORMT, SALA, COZ R\$ 600.00
APTO – VILA AUGUSTA – R\$ 265.000 – REF. 04 3 – DORMTS, SALA AMPLA, COZ, 1 VAGA COB COM (75 MTS). A/C – FINAC /FGTS	APTO – JD TRANQUILIDADE – R\$ 175.000 (VAGO) 2 DORMTS, SALA 2 AMBS, COZ, 1 VAGA A/C – FINANC/FGTS	APTO – TRAV. ALAMEDA YAYA 2 DORMTS, SALA, COZ, 1 VAGA - R\$1.250 – COND + IPTU – INCLUSO
APTO - JD SANTA MENA – R\$ 165.000 – REF.04 1 DORMT, SALA 2 AMBS, COZ, QUINTAL, 1 VAGA	APTO – VILA ROSALIA – R\$ 290.000 - (VAGO) – REF 07 2 DORMTS, 1 SUITE, SALA 2 AMBS, COM SACADA, 2 VAGAS- AREA DE LAZER COMPLETA. A/C FINAC/FGTS – OU IMOVEL – VALOR	GALPÃO – COMERCIAL – RUA NOSSA SENHORA MÃE DOS HOMENS- 250 MTS, 6 VAGAS, COM MEZANINO R\$ 5.000,00

PONTO DE VISTA

ROBERTO SAMUEL
jornalista e CEO
da TBL Comunicação



O milagre da abelha operária

Por que alguns vêm da extrema pobreza financeira e se tornam ricos, outros por mais que lutem, serão sempre pobres? Há diversos pensamentos filosóficos sobre isso. Penso: somos frágeis, nos diluímos tal qual sopro misturado às ventanias. As dores da vida, a falta de alimento, remédios, atenção e carinho vai aos poucos nos fragilizando, derrotando nossas defesas e certezas. Assim vamos nos empobrecendo, nos adoentando, consumidos por uma doença que não há remédio que cure: perdemos o amor próprio. A partir daí, não temos mais segurança

Foi uma plantadora de esperanças em terrenos tão áridos quanto o coração dos mais sofridos e desalentados

suficiente para enfrentar as dificuldades. Qualquer grito ou olhar mais severo de desaprovção, nos enche de pavor e pode nos destruir. Nos encolhemos nos cantos sem nem ousar levantar os olhos.

A lei da sobrevivência do mundo cria líderes e liderados, caça e caçadores. Contudo entre os muitos tipos humanos, há uns doídos que não se encaixam nesses arquétipos. Imagine uma mulher de corpo franzino, com uma vontade titânica que soube mover montanhas. Moveu sim e daí? Mudou o mundo? Não! Mudou corações e direções. Uma maluca que se expôs às doenças para cuidar dos doentes. Imaginem! De graça! Sem nada pedir ou esperar em troca. Ah! A coitada achava que era imune aos males. Foi uma gota no oceano, uma gota de mel em um mar amargo da vida dos mais carentes. Desde cedo socorria os miseráveis, os de-

senganados, desencantados, os sarmentos, os excluídos. Espalhando doce luz sobre os desesperançados de sua terra.

Cria! A quantidade muitas vezes não traz valor. O significado de cada ato demonstrará seu real valor. Para o filho de José e Maria, a moeda doada pela viúva pobre teve maior valor do que as moedas do rico. Assim a retirada de uma dor por meio de um milagre será muito mais valorizada pelo enfermo. A volta da luz aos olhos de um cego, é uma dádiva gigantesca, somente o curado dará o devido valor. O conjunto de “pequenos” milagres, na vida de cada ser que a procurou, colocou pedra sobre pedra na construção de um hospital onde era um galinheiro. Deus age mais fortemente no improvável. O abraço da pequena Dulce teve mais valor para alguns do que o prédio inteiro que ainda hoje acolhe os doentes da incansável abelhinha.

Agora temos oficialmente a primeira santa nascida no Brasil. Uma pessoa canonizada pelo Papa Francisco, o Bispo de Roma. Para isso acontecer dois milagres foram exaustivamente estudados e aceitos pelos padrões estabelecidos pela Santa Sé. Primeiro foi a cura de hemorragia em um pós-parto de uma mulher no interior de Sergipe. O segundo foi a melhora da visão de um maestro acometido por glaucoma. Quando se perde a visão por essa doença, a cura só por milagre. Sei disso, pois tenho glaucoma.

Para auxiliar quem já perdeu as esperanças, quem já foi vencido pelo sistema, para ouvir os lamentos e reanimar na lida diária, existem os doídos que lutam contra gigantes, nadam contra a maré e acreditam poder vencer os moinhos de vento que nos assustam dia a dia. Desde muito criança uma doce jovem sentiu qual era a missão! Era mostrar a real possibilidade de ajudar, apenas isso. Dizer que era possível seguir. Uma atitude doce, um pouco de açúcar nas dores, um alento para os que não tinham mais esperanças. Insistia em produzir mel, apesar das poucas flores em seu caminho. Foi uma plantadora de esperanças em terrenos tão áridos quanto o coração dos mais sofridos e desalentados da Bahia. Distribuiu atenção, carinho e amor, pois como Jesus já disse: nem só de pão viverá o homem.

ANOTE

■ A equipe de limpeza do Sesi Cocaia recebeu nesta segunda-feira (7) treinamento para destinação ambientalmente correta dos resíduos que serão gerados durante o evento Sesi Band Cidadania, que acontece na sede da entidade neste sábado (12), das 9h às 17h, com atividades e serviços de saúde, educação e lazer. Realizado pela Divisão de Educação Ambiental da Secretaria de Serviços Públicos de Guarulhos, o treinamento destacou a importância da separação dos resíduos entre recicláveis, orgânicos e lixo comum, para que assim possam ser destinados corretamente.

■ A prefeitura promove nos meses de outubro e novembro uma capacitação para 200 taxistas da Guarucoop. Eles terão aulas sobre o atendimento ao passageiro com deficiência. Nos encontros serão debatidas as formas de atendimento à pessoa com deficiência, a terminologia correta na abordagem do cliente, tipos de deficiência e também uma experiência de empatia profunda na qual os participantes podem perceber as dificuldades encontradas pelas pessoas com deficiência nos seus deslocamentos do dia a dia.

Dimarco
Documentação imobiliária Marco



REGULARIZAÇÃO DE DOCUMENTOS IMOBILIÁRIOS

- AVERBAÇÃO NO CARTÓRIO DE REGISTRO DE IMÓVEIS
- MEDIÇÃO DE ÁREA
- RETIFICAÇÃO DE ÁREA, DE CONSTRUÇÃO E DE ESCRITURA
- CERTIDÕES EM GERAL
- REGULARIZAÇÃO JUNTO A PREFEITURA E INSS
- LEVANTAMENTO TOPOGRÁFICO
- USUCAPIÃO
- ESCRITURAS
- INVENTÁRIOS

11 2451-8188
11 9 5001-1129

✉ dimarcodocumentos@gmail.com
📍 Av. Suplicy, 606 - Picanço
Guarulhos - SP - CEP 07096-000



Confira a programação do Cinépolis Parque Shopping Maia

MALÉVOLA - DONA DO MAL

A nova aventura da Disney retoma a história muitos anos depois do primeiro filme, no qual o público conheceu os eventos que endureceram o coração da vilã mais notória da Disney e a levaram a amaldiçoar a Princesa Aurora ainda bebê. O novo filme continua a explorar a relação entre Malévola e Aurora, enquanto elas formam novas alianças e encaram novos adversários na luta para proteger o reino de Moors e as criaturas mágicas que lá vivem.

Duração 111min Dub. 2D
Horários - 13h30 (somente sábado e domingo) / 14h / 14h45 / 15h15 / 15h45 / 16h / 16h30 / 17h15 / 18h15 / 18h45 / 19h15 / 20h / 20h45 / 21h / 21h30 / 22h / 22h30



Quinta-feira à quarta-feira
(De 17 a 23 de outubro de 2019)



PROJETO GEMINI

Duração 117min Dub. Leg.
2D/3D/4DX/MacroXe
Horários - 13h45 (somente sábado e domingo) / 16h15 / 19h / 22h

EM CARTAZ

ANGRY BIRDS 2 - O FILME

Dub. 2D 97min
Horários - 13h15 (somente sábado e domingo) / 18h30

CORINGA

Dub. Leg. 2D/ 122min
Horários - 13h (somente sábado e domingo) / 14h30 / 14h45 / 15h / 16h / 17h30 / 17h45 / 18h / 18h45 / 19h30 / 20h15 / 20h30 / 21h15 / 21h30 / 22h15

ABOMINÁVEL

Dub. 2D 97min
Horários - 13h (somente sábado e domingo)

ELA DISSE ELE DISSE

Nac. 2D 77min
Horários - 15h30 / 17h30

EXCLUSIVO NA cinépolis

AQUI TEM

PRODUTOS EXCLUSIVOS DO FILME*

*CONSULTE OS VALORES NA BOMBONIERE

IMAGENS MERAMENTE ILUSTRATIVAS. CELULAR MERAMENTE ILUSTRATIVO, NÃO ACOMPANHA O SUPORTE. PROMOÇÃO SUJEITA A ALTERAÇÕES SEM AVISO PRÉVIO, SEMPRE A ÚNICO E EXCLUSIVO CRITÉRIO DA CINÉPOLIS BRASIL. PROMOÇÃO COM INÍCIO DIA 10/10/2019 E VÁLIDA ENQUANTO DURAREM OS ESTOQUES. NÃO CUMULATIVA E NÃO VÁLIDA EM CONJUNTO DE OUTRAS PROMOÇÕES E BENEFÍCIOS. CONSULTE VALORES NA BOMBONIERE.



Tapete Cultural leva evento com reggae, rap e grafite ao Bosque Maia

DA REDAÇÃO - Fomentar a cultura por toda a cidade, do Centro às regiões mais periféricas. É com essa energia que os artistas independentes de Guarulhos promovem no próximo domingo (20), a partir das 14h, o Tapete Cultural – GRU, na Tenda Branca do Bosque Maia. A entrada é gratuita e a classificação, livre.

O Tapete Cultural tem como proposta mostrar trabalhos de artistas das mais diversas áreas culturais dos mais variados bairros da cidade. Para tanto, conta com

apresentações de músicos, grafiteiros, rodas de conversa, entre outras atrações.

Semente Regueira, Atrip, Gruvibes (com a participação de integrantes da consagrada banda Tribo de Jah) e Fya Burning são os grupos musicais responsáveis pela vertente do reggae. Ainda na parte musical, o Tapete Cultural traz também rappers e duplas para shows no local, como os cantores Drops e Leco, além de Nando Vaz e Tico Guedes com uma apresentação acústica.

Nas Artes Visuais, os artistas plásticos Rim, Chero, Kadu e Pato apresentarão seus grafites ao público. Por fim, o psicólogo Alexandre Bertoni comandará uma roda de conversa sobre o perigo do controle social e a importância de se ouvir as emoções.

O Tapete Cultural – GRU tem o apoio cultural da Prefeitura de Guarulhos, que por meio da Secretaria de Cultura visa a proporcionar a circulação de eventos gratuitos nos espaços públicos da cidade.

FOTO: FÁBIO NUNES TEIXEIRA



HORÓSCOPO



ÁRIES: Será necessário você deixar em evidências as coisas que te deixam cada vez mais feliz neste momento. O que vir de Vênus pode convergir favoravelmente a você.



TOURO: No planeta Urano a sua felicidade ficará cada vez mais ativa durante este dia, porém as coisas ruins podem lhe afetar também.



GÊMEOS: O planeta Mercúrio irá sem dúvida lhe proporcionar um comportamento muito mais engajador. Só boas reflexões poderão lhe ajudar neste momento.



CÂNCER: O seu rosto irá ficar com um semblante mais comovido no decorrer do dia, muito por causa de antigos sentimentos.



LEÃO: Apresentará mais segurança para superar algumas barreiras diante de você, o elemento Fogo lhe fará muito bem.



VIRGEM: Tudo tende a ser favorável se você verificar que há coisas que precisam ser melhores analisadas. Vênus fará você identificar os pontos mais complicados.



LIBRA: Traga de dentro de si a energia necessária para que você identifique as suas melhores qualidades emocionais.



ESCORPIÃO: Ganhará muito se continuar agindo com os aspectos da humildade, não obstante tudo dependerá das suas melhores ações.



SAGITÁRIO: A única coisa que será possível neste momento é demonstrar a sua capacidade de desenvolver um progresso interessante na vida.



CAPRICÓRNIO: Se determinadas coisas acontecerem na sua vida de negativo, tente encontrar dentro de você a força necessária para superar.



AQUÁRIO: Conseguirá ter uma atividade criativa muito maior no decorrer deste dia, já o planeta Urano poderá vir a lhe trazer benefícios.



PEIXES: Você irá ser glorificado para que tudo no amor seja alavancado durante o dia, isso não se estenderá para o campo da sorte e da família.

PALAVRAS CRUZADAS DIRETAS

www.coquetel.com.br

© Revistas COQUETEL

Característica de Ouro Preto, Bonito ou Búzios, pelo grande potencial para atrair visitantes	Nono mês no calendário islâmico, quando os muçulmanos jejuam	"E (?)?": Qual o problema?"	Região onde se situam países como o Egito e o Marrocos	Mecanismo-base de assentos ejetores
(?) de rua: garis (Rio)	Escarlates	Ricardo Mello, tenista brasileiro	Local do "rafting"	
Banal; trivial		Tipo de palmeira		
		"Casas" das raposas		
Táxi, em inglês		Arco de (?) , ponto turístico em Roma		Que se movem com rapidez
Gatuno				
			(?) Motta, cantor de "Colombina"	Antigo Testamento (abrev.)
		Desenho caricatural		
		(?) Mendes, município		
Grito de cineastas	Campo de cereais			Reação emotiva boa para a saúde
Calçado militar	Cidade; embuste	Expressão para evitar repetição	(?) Kahlo, pintora mexicana	
			Que tem estrabismo (fem.)	
			Conflito	
Ave apreciada pelo canto (BR)				Local como a "25 de Março" (SP)
Esportes (?): surfe e skate		Grito de quem está em perigo		
Pau-d'arco (bras.)		Esmola		
			"(?) e Sexo", sucesso de Rita Lee	Aparelho sanitário dotado de chuveirinho
Em (?) : em poucas palavras	Interjeição do gaúcho			Caixa de tesouros (LIL)
	Rede, em inglês			Unidade de massa
Indivíduo de povo indígena da Venezuela e do Nordeste da Amazônia				
Raça de Rin-Tin-Tin	(?) de ligação: pleonismo recorrente			Édouard Manet, pintor francês
			Tipo de poema (pl.)	

BANCO 3/cab — net. 4/e!oi — titlo. 5/arrli. 6/charge. 7/arapuca.

66

Solução

04	W	E	T	V	R	O	I	S	V	A
S	E	O	O	O	T	E	C			
7	I	W	W	O	N	V	I			
N	V	B	H	V	B	C	I			
d	n	v	t	o	w	n	s	g		
04	B	O	C	O	S	E	d	I		
d	S	I	V	C	I	O	V	H		
E	S	I	H	C	O	I	R	H	O	
v	o	i	b	s	t	v	o	b		
W	E	V	H	V	E	S	V			
E	B	V	H	C	O	V	O	V		
I	V	O	S	O	V	O	D	V		
S	O	I	I	B	V	C				
I	B	I	B	V	W	W	O	C		
S	E	S	O	D	E	R	V	A		
	N									

SIGA-NOS NO

facebook

/jornalfolhametro

www.fmetropolitana.com.br

64%
dos leitores de jornal impresso da cidade leem a

FOLHA
METROPOLITANA



Programa de Revitalização Viária de Guarulhos beneficiou 751 vias por todo o município

DA REDAÇÃO - O Programa de Revitalização Viária já beneficiou desde 2017, um total de 751 vias da cidade, com ênfase na sinalização. Desenvolvido pela Prefeitura de Guarulhos, por meio das equipes da Secretaria de Transportes e Mobilidade Urbana (STMU), o objetivo é manter as sinalizações, tanto de solo como aéreas, de acordo com os padrões estabelecidos, a fim de proporcionar mais segurança ao tráfego de veículos e aos pedestres.

De acordo com a STMU, nesse período, na área de sinalização horizontal foram executadas 587 faixas duplas contínuas, 612 simples contínuas, 172 faixas tracejadas, 265 zebreadas, 516 pontos de retenção, 1.051 faixas de pedestres e 418 lombadas. Quanto à sinalização vertical, foram

colocadas 543 novas placas de pare, 78 de escolas, 127 de de-vagar, 64 de pedestres, 26 preferenciais, 38 para deficientes e 20 para idosos.

Nesta terça-feira (15), foi finalizado o trabalho em vias de mais três bairros. A rua Armazém e todas as suas travessas, na Vila São João Batista, foram beneficiadas com a instalação de sinalização vertical (placas indicativas) e horizontal, que trata da pintura de solo (faixa de pedestres, sinalização contínua e tracejada de faixas de trânsito).

Nesses endereços, as equipes da STMU também realizaram a de sinalização vertical com colocação das placas indicativas de velocidade (máxima de 30 km/h), travessia de escolares e transportes escolar na linha branca.



FOTO: DIVULGAÇÃO/PMG

Já na ruas Luiz Moreira, no Jardim Monte Carmelo, e Silveira Sampaio, no Jardim Paraventi, foi realizado um trabalho de sinalização vertical com a limpeza de placas já existentes e em bom estado de conservação, além de colocação de novas placas quando necessário.

O processo de revitalização que está sendo realizado por todas as regiões da cidade vai se intensificar até o final do ano, com prioridade para áreas de escolas, hospitais, além de vias com trânsito intenso, como no caso da revitalização completa das quatro entradas da cidade que já foi realizada.

Prefeitura remove construção irregular em via pública de Cumbica

DA REDAÇÃO - A prefeitura, por meio do Departamento de Acompanhamento e Controle de Ocupações Irregulares (DACOI) da Secretaria de Justiça, com apoio da Guarda Civil Municipal (GCM) e da Administração Regional Cumbica, esteve na terça-feira (15) na rua Paschoal Zimbardi, em Cumbica, para remover construção irregular que funcionava como comércio no meio da via pública.

O proprietário do comércio foi notificado em agosto e tendo desrespeitado o prazo, teve que sair do local. A via estava bloqueada, causando transtornos para carros e pedestres e colocando em perigo a vida das pessoas. A construção e os entulhos foram removidos, liberando assim a pista.

CLASSIFICADOS

EMPREGO

Contrata-se

SERRALHEIRO
e Aj. de Serralheiro p/trab. c/ chaparia de 2º a 6º feira, Salário, V.T., Almoço enviar CV mcnelsondbrasil@ig.com.br
PROFº E ESTÁGIARIO ED. FÍSICA
p/ Academia, enviar CV. p/ wervesonbrito@bol.com.br

VAGA DE VENDEDOR

Pré-requisito: Ensino Médio completo; Experiência na área de vendas (varejo), Comprovada em carteira; Informática básica; Conhecimento em divulgação em mídias sociais;

Diferencial: CNH categoria B e residir em Guarulhos; Salário R\$ 1.500,00/mês, benefícios: Vale transporte, Cesta Básica (R\$131,50), seguro de vida em grupo, plano odontológico e refeição no local.

Local de trabalho: Av. Dr. Timóteo Penteado, 3035, Torres do Tibagi, Guarulhos - SP

Interessados enviar o CV para rh@lardairmacelste.org.br

PORTINARI
ALTOGRÁFICAS
AUXILIAR ADMINISTRATIVO (fem.)
ADMITE c/ experiência
ENTRAR EM CONTATO
F.: 2432-8900 c/Theo ou Marcio

IMÓVEIS

Vende-se

APTO MORADA DO SOL
2 Dorms., 1 vga., R\$ 150 Mil ac. auto parte de pgto. F.: 96755-1166

TERRENOS GUARULHOS
Ótimo localização há apenas 2 km da praça 8 de dezembro. peq. entr. e mensais de R\$ 720,00 Últimas unid. não percam. F:4969-4226/ 4969-0884 www.cooperterrahabitacional.com.br

VENDO APTO. CECAP
Preço de Ocasão, direto c/ proprietário. Fs.: 94013-7411 / 99506-9537

TERRENO EM BOITUVA
304,58 metros quadrados rua plana com benfeitorias a 10 minutos do centro da cidade com documentação em dia. Valor R\$150,00 aceita financiamento F.: 11 983753557



VENDO OU PASSO O PONTO

Linda loja em ótima localidade não vou levar nada fica tudo pronta pra quem assumir a loja Motivo estou me Mudando para o interior e vendendo tudo ótima oportunidade de negócio pronta para entrar e já fatura - Tel:(11)98762-8973 kauana ou (11)98437-7401 Zeziel Av Dr Renato de Andrade Maia 692 Pq Renato Maia

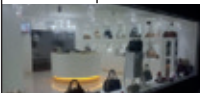

CHÁCARA NO BAIRRO DO MARMELO
2200 metros /quadrados com casa em alvenaria 4 cômodos de lage, acabamento na cozinha e banheiro, com árvores frutíferas produzindo. R\$240mil - Com móveis F.: 11 983753557



Aluga-se

CASA JD BELA VISTA
3 Dorms., gar. 2 autos., portão eletr. R\$ 1.000. F: 97272-7232 Dir. propr. **SALÃO COMERCIAL**
Alugo no Jd. Santos Dumont. F.: 98360-9415

ANUNCIE AQUI
97380-7685

SAÚDE

HBC
saúde
Vitoram Corretora de Seguros

Planos a partir de **R\$ 121,45** para pagamento em dia

*Verificar Condições

F. 2409-5992
95000-5000

NEGÓCIOS

Oportunidade

COMPRA/VENDA
concerta ouro, prata, moedas F: 3255-2272 / 99986-8823 espinelny@rspinelny.com.br

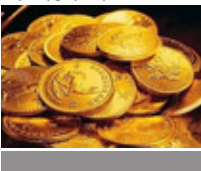

VENDE-SE DROGARIA
Ótima Localização ao Lado do Sesi Cocaia. F.: 2404-5521.

BATERIAS

RAIO
Baterias LASER
Jupiter
Energia Superior
A partir de: **VANS R\$ 299,00**
CAMINHÃO 135Ah R\$ 349,00
Val. até 31/10/2019
A vista e à Base de troca
2405-0022
CONFIRA OUTRAS PROMOÇÕES
AV. BRIG. FARIA LIMA, 1013

SERVIÇOS

Serviços

RETROESCAVADEIRA
Escav.esteira, Rolo CA 15, Caminhão basc., Rolo peq. dinaparç LR 95, Caçamba Estac, Bobcat. Fs.: 2486-8586/ 97138-8449/ 97495-2574

Relax

CASA DE MASSAGEM
Relaxe c/prazer R. Diogo Farias 230 Centro Gru. 2408-8532/ 94133-9823
MASSAGEM RELAXANTE
C/finalização próx.Upa São João. F.: 94952-7061 / 4966-2834 Taxa R\$ 70,

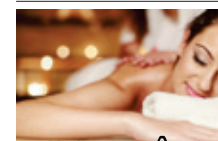

MASSAGEM TERAPÊUTICA
E Sensual F: 2422-1986/ 97622-4191 whats, site: www.massagistasguarulhosforman

ACESSE O SITE
Bruna 20 anos Paranaense tel. 2382 2002 / 94474-1019 www.elasmassagens.com.br

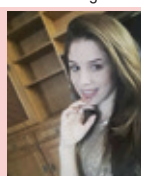

ANUNCIE AQUI
97380-7685

PUBL. LEGAL

EXTRAVIO

A Empresa Nova Era Magazine Ltda, situada a Rua: Dom Pedro II, nº138 - Centro-Guarulhos-SP - Cep:07110-000, CNPJ: 01.472.031/0001-08, e Insc. Estadual: 336.439.636.113, veem comunicar o extravio do Cupom Fiscal Leitura X da data 09/01/2014, máquina Daruma, Modelo F5600, nº ordem 02, versão:01.05.00, nº Fabricação DR0207BR0000099745



SEÇÃO DE ESPORTE

FINAL DE SEMANA



NOITES DE TERROR

Traga seu filho para brincar com a gente!

Pintura temática cortesia*

*PINTURAS DE QUINTA, SEXTA E SÁBADO DAS 19 ATÉ AS 23H

RUA TAPAJÓS, 56 - GUARULHOS - SP · WWW.THEFIRE.COM.BR

SEGUNDA: 12h AS 15h/18h AS 22h · TERÇA: 12h AS 23h

QUARTA À SÁBADO: 12h AS 00h · DOMINGO: 13h AS 22h

AOS DOMINGOS NOSSO VALET FICA LOCALIZADO NA ESQUINA, DEVIDO À FEIRA DE RUA.



THE FIRE
HALLOWEEN

SP | THEFIRE.COM