

FOTO: NICOLLAS ORNELAS



Casamento Comunitário de Guarulhos ocorre neste domingo

Cidade

Pág. 4

FOLHA METROPOLITANA

o jornal de Guarulhos

47 ANOS

Sábado e domingo, 17 e 18 de agosto de 2019

Ano 48 Nº 535

Cine na Praça exibe 'Homem-Aranha no Aranhaverso'



FOTO: DIVULGAÇÃO

Variedades

Pág. 8

f jornalfolhametro

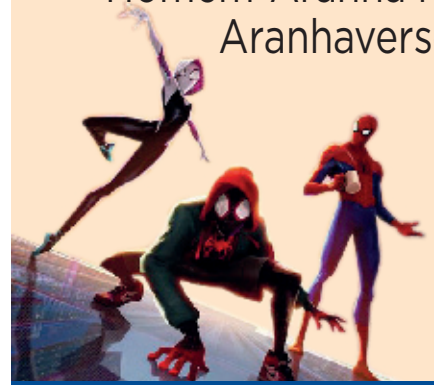
folhametropolitanagru

99643-2765

www.fmetropolitana.com.br

Distribuição Gratuita



SUPERMERCADOS

Vem seguir a gente no Instagram para não perder nenhuma novidade! @_xsupermercados



Ofertas válidas de **Sábado e Domingo**, dias 17/08 e 18/08/2019 ou enquanto durarem os estoques, dentro da data anunciada.



Arroz Prato Fino TP1 5Kg **13,98**



Leite Condensado Moça Nestlé Tradicional Lata 395g **3,99**
COM CARTÃO R **3,79**

Contrafilé Peça à Vácuo Kg **19,99**



Cerveja Pilsen Skol Lata 350ml **1,99**



Sabão em Pó Omo Lavagem Perfeita 800g **6,98**

Ofertas válidas de **Sábado a Terça**, dias 17/08 a 20/08/2019 ou enquanto durarem os estoques, dentro da data anunciada.



Cerveja Pilsen Itaipava Lata 269ml **1,69**



Cerveja Pilsen Brahma Lata 350ml **1,89**



Cerveja Puro Malte Imperio Lata 350ml **2,09**



Coquetel Cantinho Do Vale PCT-880ml **2,89**



Cerveja Heineken Premium Lata 350ml **3,09**



Cerveja Petra Escura Premium Long Neck 355ml **3,09**



Cerveja Budweiser Long Neck 330ml **3,19**



Cerveja Corona Long Neck 355ml **4,29**



Bebida Energética Big Thor 2L **4,99**



Cachaça Velho Barreiro Hafer 910ml **6,99**



Vinho Dom Bosco Tipos (Exceto Bordo) 750ml **7,99**



Vodka Kriskoff Tradicional / Sabores: 900ml **7,99**



Cachaça Segredo da Chacara Ouro/Prata 900ml **11,99**



Whisky Black Stone 1L **11,99**



Whisky Ballantines Finest 1L **59,99**

Ofertas válidas de **Sábado a Terça**, dias 17/08 a 20/08/2019 ou enquanto durarem os estoques, dentro da data anunciada.

Solito
Arroz Branco Solito TP1 5Kg
10,90
COM CARTÃO X **9,99**

Dona Benta
Macarrão Dona Benta c/Ovo Tipos 500g (Excele Ninho)
1,99
COM CARTÃO X **1,79**

Quero
Molho de Tomate Quero Refogado Sachê 340g
0,99

soya
Óleo de Soja Soya PET 900ml
2,78
Limite de 10 Unid. por cliente

Chocolate Lacta Rio 126g
3,29
BIS BIS

Biscoito Recheado Gulosos 140g
0,99
Biscuits

VIGOR
Requeijão Cremoso Vigor 200g
4,29
COM CARTÃO X **3,99**

VIGOR
Iogurte Vigor Natural 170g
1,79

Sorvete Jundiá Tradicional Sabores 2L
15,50
2 Litros Chocolate

Toddinho
Toddinho 200ml
1,29

Alvejante Vanish 20% de Desconto 1,5L
13,90

Papel Higiênico Folha Dupla Fancy c/12
11,98
fancy Folha Dupla

Jarra Cispe Decanter Color C/ T 1200ml
15,99

Ducha Lorenzetti Bella Ducha 6800w 220v Br/Az
49,99
COM CARTÃO X **48,99**

Alimento p/ Cães Speto 5Kg/ Beauty Carne 5Kg
15,99
Speto

aurora

Auroggets Aurora 300g **4,99**
COM CARTÃO X **3,99**

Mortadela Defumada Aurora 100g **0,99**

Requeijão Cremoso Aurora Tradicional 200g **3,99**
COM CARTÃO X **3,79**

Bebida Láctea Aurora 850g **3,99**

Salsicha Aurora Kg **7,49**
COM CARTÃO X **6,49**

TUDO feito COM amor

Pudim X 100g **1,99**

Pão de Hot Dog X 100g/ Pão de Hamburger X 100g **0,99**

Pão de leite X 100g/ Pão Sovado X 100g **0,89**

Pão de Queijo X 100g **1,49**

Sonho X Sabores 100g **1,19**

Bolo X Seco 100g **1,29** a partir de cada 100g



Estamos no WhatsApp
97485-4602
Receba ofertas exclusivas!



www.xsupermercados.com.br

Faça já o seu cartão!

40
para pagar



Parcela
compra
3x
à juros

ACEITAMOS TODAS AS



Preços e ofertas são válidos apenas enquanto durarem os estoques. Não são acumuláveis com outras promoções. O preço final pode variar devido a alterações de preços. Não são válidos para compras em supermercados parceiros. Não são válidos para compras em supermercados parceiros. Não são válidos para compras em supermercados parceiros. Não são válidos para compras em supermercados parceiros.

FOTO: NICOLLAS ORNELAS



Casamento Comunitário de Guarulhos ocorre neste domingo

Cidade

Pág. 4

FOLHA METROPOLITANA

o jornal de Guarulhos

47 ANOS

Sábado e domingo, 17 e 18 de agosto de 2019

Ano 48 Nº 535

Cine na Praça exibe 'Homem-Aranha no Aranhaverso'



FOTO: DIVULGAÇÃO

Variedades

Pág. 8

f jornalfolhametro

folhametropolitanagru

99643-2765

www.fmetropolitana.com.br

Distribuição Gratuita

Gestão Doria estuda fechar maior fabricante pública de remédios do país

Segundo o secretário Estadual da Saúde, José Henrique Germann, caso o governo estadual comprove prejuízos financeiros as unidades da Furp, incluindo a de Guarulhos, poderão parar a produção; atualmente locais geram mais de mil empregos **Pág. 3**

FOTO: PAULO GUERETA/ESTADÃO



FOTO: FEPESIL/ESTADÃO

Linha Jade transportou quase 2,4 milhões de passageiros neste ano

Pág. 5

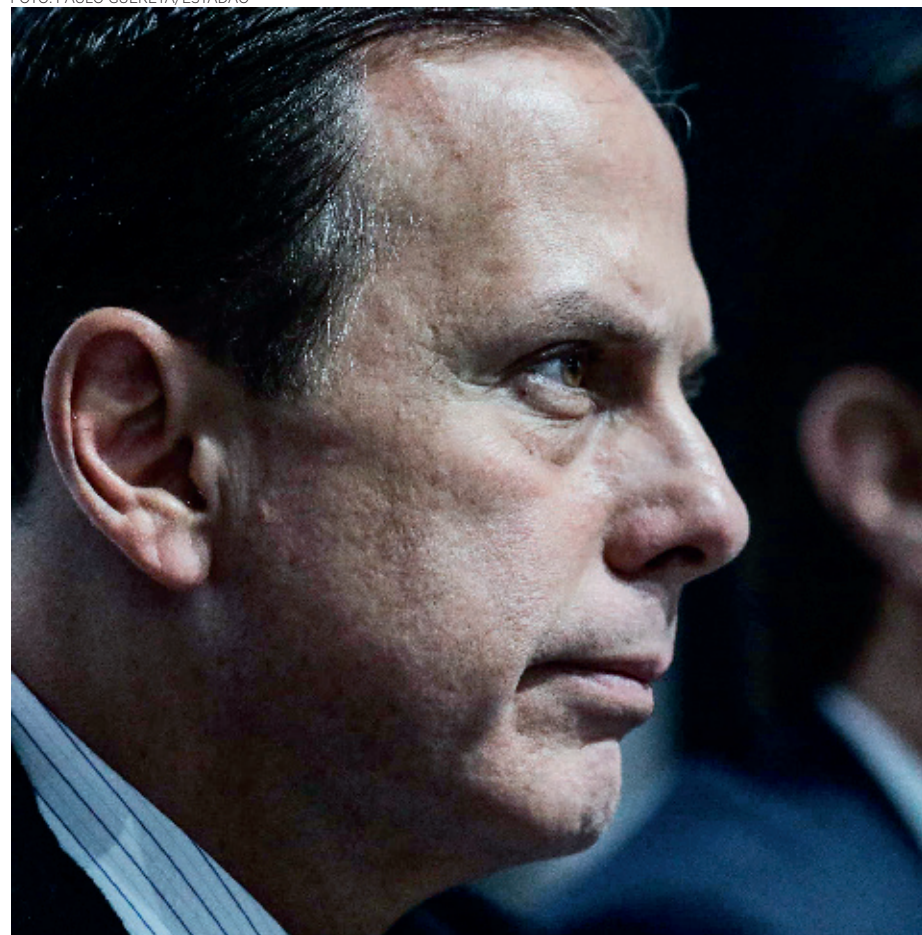

Mulher morre atropelada por ônibus na região central

Pág. 5



FOTO: LUCY TAMBORINO

Prefeitura elabora decreto para regulamentar a Feira Noturna Gastronômica do Parque Cecap

Pág. 4

Colégio Marconi recebe etapa do campeonato pré-olímpico de xadrez neste sábado

Pág. 9

Cotações

+0,76%
99.805
Bovespa

+0,34%
R\$ 4,00
Dólar

+0,19%
R\$ 4,44
Euro

6%
Selic (ano)

R\$ 998
Salário Mínimo

Disque-Denúncia
181



O que nós temos como objetivo é parar de produzir medicamentos caso o relatório prove que a Furp dá prejuízo para o estado”, José Henrique Germann, secretário Estadual da Saúde

COLUNA LIVRE

HERMANO HENNING

Jornalista
hermano.henning@fmetropolitana.com.br

O professor Modesto Carvalhosa, jurista e escritor, é um patriota. Há quem o considere liberal, conservador, um líder da direita. Não acho.

É sim um lutador. Alguém que acredita no futuro, que não perdeu a vontade de brigar por este país em todos esses anos. Longos anos.

Tem uma questão nessa história de direita e esquerda que me deixa cheio de dúvidas. Tenho notado que, quem é de esquerda no Brasil, ou “progressista” como se autoproclama o pessoal do PT e adjacências, detesta a Lava Jato. Não gosta do ex-juiz Sergio Moro e odeia os procuradores responsáveis por colocar na cadeia quem estava roubando o país.

Eram os políticos que roubavam com os donos de empreiteiras, seus executivos, marqueteiros e tesoureiros petistas.

Só da Petrobrás saíram bilhões. E dos fundos de pensão? E o BNDES? E a castração do COAF?

Pois bem. A esquerda com seus artistas de renome, atores de novela, além é claro dos políticos que a gente conhece, com atuação frequente em combate aos responsáveis pela prisão dos bandidos engratados, está defendendo corruptos. Ou não?

O jornalismo militante na tentativa de desmontar e desmoralizar a Lava Jato está ou não a favor da corrupção?

O professor Carvalhosa acha que sim. E acha tam-

bém que, na carona, centenas de traficantes e lavadores de dinheiro estão contentes e satisfeitos com a campanha movida pelo portal de notícias Intercept e sua aliada, a Folha de S. Paulo.

Esclarecendo: Modesto Carvalhosa é PHD em Direito pela Universidade de São Paulo, onde foi professor por muitos anos, é Consultor Jurídico da Bolsa de Valores de São Paulo e presidente do Tribunal de Ética dos Advogados do Brasil em São Paulo. É autor de diversos livros e tratados jurídicos.

Destaco “Da Cleptocracia para a Democracia em 2019” pela Editora Revista dos Tribunais. Vale a pena ler.

O professor é crítico incansável da atuação do Supremo Tribunal Federal especialmente do ministro Gilmar Mendes que coleciona pedidos de impeachment que poderiam ser julgados pelo Senado. “Mas são todos engavetados”, diz.

Sobre a Câmara dos Deputados, pela aprovação do pacote de “Abuso de Autoridade”, se limita a dizer que foi um lobby perfeito de políticos comprometidos com atos corruptos que têm medo da Justiça.

“Uma dupla vitória deste pessoal”, diz, citando o projeto contra a corrupção do Ministro Sergio Moro, sem chance de ser aprovado.

O professor Modesto Carvalhosa fez 87 anos. Nasceu no mês de março do ano da revolução de 32.

RETRATO DO LEITOR

Caro leitor, poste sua foto no Facebook ou Instagram com a #SuaFotoNaFolha. Se sua foto for a mais curtida, você poderá ganhar um super prêmio. Participe!



FOTO: CAMILA MINIACI/@CAMILAMINIACI

BICHOS - Uma infinidade de animais pode ser observada no Aquário de São Paulo

ACONTECE

Teatro Nelson Rodrigues apresenta o espetáculo ‘Circuito Fechado’

Um projeto que nasce do interesse de dois artistas guarulhenses em contribuir com a formação do público teatral na cidade. No próximo sábado (17), às 20h, o Teatro Nelson Rodrigues, na Vila Galvão, recebe o espetáculo teatral gratuito Circuito Fechado. Este trabalho é resultado de debates, experimentos práticos e laboratórios desde sua concepção, em abril de 2016. A classificação indicativa é 12 anos.

Circuito Fechado apresenta como cenário

poético duas inquietações: “Como florescer amor num terreno infértil para tal?”; e “Como mergulhar artisticamente na contemporaneidade das relações afetivas?”. Partindo deste ponto de vista, os artistas perceberam que três autores poderiam servir como colunas pensantes e norteadoras do projeto: George Orwell, com a obra 1984, Aldous Huxley, em Admirável Mundo Novo, e Zygmunt Bauman, no livro Amor Líquido.

Oficina de fantoche anima shopping de Guarulhos no domingo

As crianças de Guarulhos que gostam de uma boa diversão estão com motivos para comemorar. No próximo domingo (18), o Shopping Bonsucesso recebe mais uma vez a ação Oficinas do Bonsucesso, que oferece atividades infantis gratuitas para animar o final de semana dos pequenos moradores da região. A oficina oferecida neste domingo conta com uma temática que promete conquistar a criançada: fantoches. Durante

30 minutos, os pequenos podem trabalhar a coordenação motora e se divertir montando fantoches diferentes, além de criar formas, figuras e personagens inéditas.

A Oficina de Fantoche do Shopping Bonsucesso acontece em um espaço montado no corredor da loja Marisa, das 14h às 20h. Para participar, é necessário visitar o local no dia e horário da atividade e realizar a inscrição, que seguirá a ordem de chegada.

Shopping Bonsucesso realiza feira de adoção de animais

O Shopping Bonsucesso promove no domingo (18) mais uma edição da Feira de Adoção de Animais. O objetivo da ação é oferecer aos visitantes a oportunidade adotar um novo amigo de maneira prática e consciente, além de promover um encontro especial entre humanos e pets. Criada em parceria com o Departamento de Proteção Animal de Guarulhos, a feira apresenta para adoção animais adultos e filhotes, entre cães e gatos. Para incentivar uma adoção responsável, os interessados em

levar um animal para casa precisam seguir critérios básicos, como ter mais de 18 anos e apresentar RG, CPF e comprovante de residência.

Todos os pets que participam da feira são previamente vacinados, vermifugados, microchipados e castrados e a adoção é totalmente gratuita. Além da adoção, durante essa edição o evento receberá doações de ração para os animais do Departamento de Proteção Animal de Guarulhos. A feira acontece ao lado da entrada principal do shopping, das 12h às 16h.

FOLHA
METROPOLITANA

Editora Happens

Diretora de Redação: Rosana Ibanez - rosana.ibanez@fmetropolitana.com.br
Diretor Comercial: Cae Mendroni - cae.mendroni@fmetropolitana.com.br
Diagramação e Arte: Ivanildo Barbosa e Bianca Lima - arte@fmetropolitana.com.br
E-mail Redação: redacao@fmetropolitana.com.br
Agência de Notícias: Agência Estado/ **Impressão:** Folha Gráfica
 Os artigos e colunas assinados são de responsabilidade de seus autores.

Sede, Redação e Publicidade: Rua Ari Barroso 166 - 1º andar - Jardim Pinhal - Guarulhos - SP - CEP: 07120-040
 Telefone: 4210-1371 - www.fmetropolitana.com.br

Secretário estadual da Saúde afirma que Furp poderá parar de fabricar medicamentos

LUCY TAMBORINO - O secretário Estadual da Saúde, José Henrique Germann, afirmou que o governo estuda o fechamento da Fundação para o Remédio Popular (Furp) em Guarulhos. O anúncio aconteceu em reunião, na última quarta-feira (14), da Comissão Parlamentar de Inquérito (CPI) da Assembleia Legislativa do Estado de São Paulo (Alesp). Na ocasião, Germann também apontou a possibilidade do mesmo destino para unidade em Américo Brasiliense.

No encontro, Germann informou que iniciou uma consultoria na Furp para averiguar a produtividade e lucratividade da entidade. “O que nós temos como objetivo é parar de produzir medicamentos caso o relatório prove

que a Furp dá prejuízo para o estado. Se isso vai levar ao fechamento da Furp é um próximo passo”, declarou.

O problema disso se concretizar é que, de acordo com a própria Secretaria do Estado de Saúde, o laboratório farmacêutico é o maior fabricante público de medicamentos da América Latina e ocupa uma posição estratégica nas políticas públicas de saúde. Só no ano passado, a fundação produziu quase 530 milhões de medicamentos para a rede pública. Administra também a iniciativa “Farmácia Dose Certa”, além de por outro programa distribuir medicamentos para aproximadamente 600 cidades paulistas.

A Furp enfrenta uma série de dificuldades financeiras.

Isso porque uma dívida foi adquirida – a maior parte devido a um contrato assinado com a Concessionária Paulista de Medicamentos (CPM) para administrar a fábrica de Américo Brasiliense. O que levou o governo a pagar um valor maior pelos remédios fornecidos.

Nas duas fábricas ainda existem mais de mil trabalhadores. “Eles são funcionários públicos, têm estabilidade e precisam ser respeitados. Por isso vamos tratar tudo da forma mais transparente possível”, defendeu Germann.

Em nota, a Secretaria de Estado da Saúde afirmou “prezar pela transparência e toda e qualquer medida referente à Furp será fundamentada em critérios técnicos,



FOTO: DIVULGAÇÃO

com total respeito à legislação e aos direitos dos colaboradores e da população”. Segundo a pasta, o assunto é analisado intersecretarialmente pela Comissão de Acompanhamento dos Con-

tratos de Parcerias Público-Privadas (CACPPP) e “toda e qualquer medida a ser adotada, terá como prioridade a garantia da continuidade do fornecimento gratuito dos medicamentos à população”.

VOCÊ NUNCA VIU UMA FACULDADE IGUAL

ADMINISTRAÇÃO | CONTÁBEIS | ENGENHARIAS

CURSOS PRESENCIAIS

INSCRIÇÕES ABERTAS - 2º SEMESTRE 2019

SALA DE AULA INVERTIDA | LABORATÓRIOS MODERNOS | PARCERIA COM FACULDADE AMERICANA

Google for Education

chromebook

Infinity
PROGRAMA INTEGRADOR TORRICELLI

MUST
UNIVERSITY



99891-7404
RUA DO ROSÁRIO, 313

FACULDADE
TORRICELLI
WWW.FACULDADETORRICELLI.COM.BR

Casamento Comunitário ocorre no domingo

DA REDAÇÃO - A contagem regressiva para o 9º Casamento Comunitário de Guarulhos, que acontecerá neste domingo (18), às 12h, no Nosso Clube Vila Galvão, já começou. Organizado pela prefeitura por meio do Fundo Social de Solidariedade, ele beneficiará ao todo 100 casais inscritos e ocorrerá em duas datas: este mês para 50 casais e no último bimestre do ano para a outra metade. O enlace coletivo é totalmente gratuito aos participantes e sem custo ao município, já que diversas empresas doaram insumos e serviços para a concretização da cerimônia, a qual reunirá cerca de 500 pessoas.

O evento prevê o casamento civil no 1º ou 2º Cartório de Registro e a cerimônia ecumênica, além de empréstimos de vestido de

noiva, terno, roupas de daminha e de pajem disponíveis no Fundo Social, buquê, coquetel, almoço, decoração do ambiente, convites e música. Cada casal poderá levar oito convidados à cerimônia.

A presidente do Fundo Social de Solidariedade, Elen Farias, ressaltou a importância das parcerias e doações para o casamento. "Agradeço a todos os colaboradores e às parcerias que estão ajudando e colaborando na realização desse lindo evento. Sem eles não conseguiríamos realizar a cerimônia para os 50 casais. Quero também agradecer a cada casal por confiar e entregar nas mãos do Fundo Social a realização de seu sonho. Que Deus abençoe cada um deles e que o amor dessas uniões aumente a cada dia", afirmou Elen.

Defesa Civil participa de evento sobre segurança na faixa de dutos da Transpetro

FOTO: SIDNEI BARROS

DA REDAÇÃO - A Coordenadoria Municipal de Proteção e Defesa Civil (Compdec) participou nesta sexta-feira (16) de uma ação em prol do Dia da Segurança na faixa de dutos da Transpetro (subsidiária da Petrobras) no Parque São Miguel. A ação, promovida pela própria empresa, teve como objetivo orientar a população a identificar suspeitas de furtos de combustível, vazamentos e atentados à integridade das instalações e moradores.

A Compdec esteve presente com uma exposição de seus equipamentos, uniformes e base móvel. Na ocasião, a população foi abordada para receber informações sobre o trabalho realizado pela coordenadoria e os perigos dos vazamentos de combustível na região.

O gerente de Manutenção de Dutos de São Paulo da Transpetro, Daniel Sampaio da Silva, destacou que a Defesa Civil é uma grande parceira na missão e desta-



cou a importância da conscientização. "Enfatizamos sempre que o transporte de combustível por dutos é um sistema extremamente eficiente e seguro desde que não seja atingido por intervenções de pessoas não autorizadas, então nosso trabalho também consiste essencialmente em conscientizar a comunidade".

Situações perigosas e furtos podem ser observados por fatores como cheiro de combustível, pessoas traba-

lhando próximas ou sobre as faixas sem uniformes adequados ou em horários desapropriados, movimentação de terra nas faixas ou nos terrenos adjacentes realizadas por pessoas ou máquinas, entre outros. Em casos de suspeita de roubo de combustíveis transportados pelas faixas de duto, o telefone 168 opera gratuitamente 24 horas, todos os dias, com anonimato garantido. Já a Defesa Civil pode ser acionada pelo telefone 199.

Prefeitura elabora decreto para regulamentação da Feira Noturna Gastronômica do Parque Cecap

FOTO: NICOLLAS ORNELAS



LUCY TAMBORINO - Reinaugurada em dezembro do ano passado, a Feira Noturna Gastronômica, que segue funcionando no Varejão do Parque Cecap, deverá ser regulamentada por decreto. A feira acontece

das 17h. A regulamentação é necessária após o período de testes – que se encerrou em março. Esse tempo foi responsável por alterações, uma delas o dia de funcionamento, já que antes os produtos eram expostos na quinta-feira.

A feira oferece um total são 30 expositores que comercializam frutas, verduras, legumes frescos e ovos, além de hambúrguer artesanal, comida mexicana, crepes, comida árabe, pizza e lanches em geral. A expectativa da Secretaria de Desenvolvimento Urbano (SDU), responsável pela idealização, é oferecer um ambiente sociável e opção de lazer aos jovens e famílias as sextas-feiras, à noite. De acordo com a pasta, a feira tem influência na economia da cidade e é uma opção de renda extra aos expositores, como também uma opção aos moradores que não tem tempo durante o dia para realizar as compras.

Webcargo Logística e Transportes Eireli

CNPJ nº 07.756.378/0001-69

Regulamento Interno - Preâmbulo

Este **Regulamento Interno** tem por finalidade normatizar e orientar a conduta na empresa Matriz estabelecida como "Armazém Geral" denominada **Webcargo Logística e Transportes Eireli**, empresa individual de responsabilidade limitada, com sede no Município de Guarulhos, Estado de São Paulo, na Rua Estrela D'Oeste, nº 124, Bloco A, Módulo de Galpão nº A06, Jardim São Geraldo - CEP: 07140-030. Com registro na JUCESP sob NIRE nº 35601937456, em sessão de 10/10/2017, inscrita no CNPJ sob nº 07.756.378/0001-69 e Inscrição Estadual nº 336.562.163.114, para o depósito, conservação e retiradas de mercadorias, bem como, a emissão de títulos especiais e de sala de vendas públicas. Disciplina o funcionamento dos armazéns, em relação ao depositante, a empresa e seus funcionários e a terceiros, em cumprimento ao disposto no Decreto Federal nº 336.562.163.114, de 21 de novembro de 1903, em seu Art. 1º, alínea "a" e Instrução Normativa DREI nº 17, de 5 de dezembro de 2013 do Departamento de Registro Empresarial e Integração - DREI, em seu Art. 1º, §1º, inciso II. **Art. 1º** - A empresa receberá em depósito mercadorias nacionais e estrangeiras nacionalizadas, que não possuem natureza agropecuária, perigosas e nem inflamáveis, ou que não necessite de cuidados técnicos especiais. Para a guarda e conservação nos seus armazéns, executando serviços correlatos aos armazéns gerais, podendo manter sala de vendas públicas e emitir recibos, conhecimentos de depósito e "WARRANTS", de acordo com os usos e costumes do comércio, desde que não contrários à legislação em vigor e nos termos do Decreto Federal nº 1.102, de 21 de novembro de 1903 e Instrução Normativa DREI nº 17, de 5 de dezembro de 2013, do Departamento de Registro Empresarial e Integração - DREI. **Art. 2º** - A empresa recusará o recebimento das mercadorias nos seguintes casos: I) Quando não houver espaço suficiente para armazenagem; e II) Se em virtude das condições em que elas se acharem, puderem danificar as mercadorias já depositadas; III) Pela natureza da mercadoria e os armazéns não estiverem aparelhados para recebê-las e não constar as mesmas de suas tarifas; IV) Se não vier acompanhada da documentação fiscal exigida pela legislação em vigor. **Art. 3º** - Além das responsabilidades especialmente estabelecidas em Lei, a empresa responde: a) Pela guarda, conservação, pronta e fiel entrega das mercadorias que tiverem recebido em depósito. b) Pela culpa, fraude ou dolo de seus empregados e prepostos e pelos furtos acontecidos dentro dos armazéns. **Art. 4º** - Cessa a responsabilidade nos casos de avarias ou vícios provenientes da natureza ou acondicionamento das mercadorias e força maior, salvo disposições em contrário. **Art. 5º** - A emissão de Warrants e os Seguros serão regidos nos termos do Decreto Federal nº 1.102, de 21 de novembro de 1903. **Art. 6º** - Condições Gerais: O pessoal auxiliar e suas obrigações, bem como o horário de funcionamento dos armazéns, serão observados pelo uso, costumes e praxe comercial em consonância com a legislação vigente. Os casos omissos ou não previstos neste instrumento serão regulados pelas disposições do Decreto Federal nº 1.102, de 21 de novembro de 1903 e demais leis vigentes no País, relativas a Armazéns Gerais. Este Regulamento Interno será aplicado na Matriz qualificada no preâmbulo deste instrumento, bem como para as demais Filiais situadas no Brasil, que vierem requerer suas matrículas como "Armazém Geral". Guarulhos - SP, 17 de julho de 2019. **Webcargo Logística e Transportes Eireli - Franklin Franco Martins - Titular.**

Memorial Descritivo

O presente **Memorial Descritivo** tem por finalidade detalhar as características da unidade armazenadora da empresa Matriz **WEBCARGO LOGÍSTICA E TRANSPORTES EIRELI**, em suas instalações, operações e atividades, conforme Decreto Federal nº 1.102, de 21 de novembro de 1903 e Instrução Normativa DREI nº 17, de 5 de dezembro de 2013 do Departamento de Registro Empresarial e Integração - DREI, em seu Art. 1º, §1º, inciso I, alíneas a, b, c e d, e disposições a seguir: **A Empresa: Webcargo Logística e Transportes Eireli**, empresa individual de responsabilidade limitada, com sede no Município de Guarulhos, Estado de São Paulo, na Rua Estrela D'Oeste, nº 124, Bloco A, Módulo de Galpão nº A06, Jardim São Geraldo - CEP: 07140-030. Com registro na JUCESP sob NIRE nº 35601937456, em sessão de 10/10/2017, inscrita no CNPJ sob nº 07.756.378/0001-69 e Inscrição Estadual nº 336.562.163.114. **O Capital Social** é de R\$ 100.000,00 (Cem mil Reais). **A Capacidade do Armazém** é de armazenagem em área coberta de 500 m² x 1.000 m², e por duto útil de 7m. **Comodidade do Armazém:** A unidade armazenadora apresenta condições satisfatórias no que se refere à estabilidade estrutural e funcional, com condições de uso imediato. Possui toda infraestrutura necessária para o desenvolvimento das atividades de recepção, armazenagem, carga, descarga e manuseio. Conta com 5 portas, 200 m² de área de expedição, área de carga e descarga, recebimento separação e conferência, e 8.700 m² de pátio de uso comum do condomínio e mais 350 m² de área de armazenagem para manobras de veículos. **Condições de Trabalho, Higiene e de Acondicionamento:** O armazém e as dependências do escritório possuem instalações apropriadas para o trabalho e higiene. Paredes em blocos de cimento sem pintura. Conta com 1 vestiário masculino e 1 feminino, 1 banheiro masculino e 1 feminino no armazém, 1 banheiro masculino e 1 feminino na portaria, refeitório equipado de uso comum do condomínio com 120 posições, tudo de acordo com as normas vigentes. A estrutura do armazém construída em concreto pré-moldado. **Telhado** com estrutura e telhas metálicas, com iluminação natural e com refletores. **Portas e Janelas:** São 4 janelas de alumínio e vidros, 5 portas sendo 1 porta de segurança e emergência, e 2 portas de aço para fechamento das docas que permitem uma **Ventilação** adequada para o trabalho e acondicionamento dos produtos. **O Piso** do Armazém é construído de concreto, com malha de aço, com capacidade de carga para 8.000 kg/m². **Segurança:** De acordo com as normas técnicas do armazém, consoante a quantidade e a natureza das mercadorias, bem como, com os serviços propostos no regulamento interno e aprovados pelo profissional no laudo técnico. A unidade armazenadora possui portaria blindada, com portões automáticos, controle de acesso de visitantes e veículos, sistema de proteção contra incêndio e outros sinistros, com 2 hidrantes no armazém; 6 extintores (gás-carbônico, espuma e de pó químico seco) de fácil acesso em toda unidade armazenadora interna e externamente e alarme de incêndio. Um reservatório de água com capacidade de 80 mil litros, exclusivo para os bombeiros e 2 reservatórios de água com capacidade de 1 mil litros cada para abastecimento. Tudo instalado de acordo com o Corpo de Bombeiros do Estado de São Paulo, obedecendo as normas pertinentes e vigentes e aos produtos propostos a armazenar. Vigilância terceirizada armada e monitoramento com câmeras 24 horas por dia. Sistema de controle de acesso com identificação de visitantes, funcionários e veículos. **Natureza das Mercadorias que se Propõe Receber em Depósito:** A empresa se propõe a receber em depósito carga geral e carga seca de mercadorias de terceiros; mercadorias nacionais e estrangeiras nacionalizadas, não perigosas, não inflamáveis, e não agropecuária, ou que não necessite de cuidados técnicos especiais. **Equipamentos:** 6 caminhões hidráulicos, com capacidade de 1,8 toneladas, 220 posições porta paletes, com capacidade de 1,2 toneladas por posição, 2 coletores de dados, 6 computadores e 6 impressoras. **Operações e Serviços:** A atividade principal da empresa é a de Armazéns Gerais, na guarda e conservação de mercadorias e a emissão de títulos especiais, de acordo com o Decreto Federal nº 1.102, de 21 de novembro de 1903. As operações nas dependências do Armazém serão de armazenagem, carga, descarga, separação de mercadorias e emissão de warrants. Guarulhos - SP, 17 de julho de 2019. **Webcargo Logística e Transportes Eireli - Franklin Franco Martins - Titular.**

Tarifa Remuneratória de Serviços

A presente Tarifa Remuneratória de Serviços será praticada pela empresa Matriz **Webcargo Logística e Transportes Eireli**, empresa individual de responsabilidade limitada, com sede no Município de Guarulhos, Estado de São Paulo, na Rua Estrela D'Oeste, nº 124, Bloco A, Módulo de Galpão nº A06, Jardim São Geraldo - CEP: 07140-030. Com registro na JUCESP sob NIRE nº 35601937456, em sessão de 10/10/2017, inscrita no CNPJ sob nº 07.756.378/0001-69 e Inscrição Estadual nº 336.562.163.114, e demais Filiais situadas no Brasil, que vierem requerer suas matrículas como "Armazém Geral". **Carga Geral:** A presente Tarifa tem como base o período quinzenal ou fração. Demais serviços e tipos de unidades ou fração de cobrança não constantes nesta tarifa, somente serão praticados mediante o arquivamento da nova tarifa na Junta Comercial do Estado de São Paulo - JUCESP. **Tabela A - Armazéns Gerais - 1.** Armazenagem R\$ 38,00 de 1 e tonelada, e R\$ 45,00 de paleta Padrão Brasil (PBR); 2. Movimentação Mecânica na Entrada e Saída R\$ 12,00 o palete; 3. Movimentação Manual na Entrada e Saída R\$ 21,00 o palete; 4. Ad-Valorem 0,30% sobre o valor da mercadoria; 5. Emissão de Warrants R\$ 1.000,00 por título; 6. Taxa Administrativa 10% sobre a fatura dos serviços. **Tabela B - Serviços Acessórios - 1.** Transbordo por volume R\$ 2,00, e R\$ 80,00 a Tonelada; 2. Etiquetagem R\$ 1,00 a unidade; 3. Rotulagem R\$ 0,90 a unidade; 4. Shrink R\$ 15,00 a unidade e Aplicação de Filme Stretch R\$ 30,00 por palete. **Condições Gerais:** a) O faturamento mínimo por período de 15 dias é de R\$ 900,00; b) Os serviços terão dois faturamentos, todo dia 15 e 30 de cada mês, para pagamento em 10 dias após a emissão da fatura. Guarulhos - SP, 17 de julho de 2019. **Webcargo Logística e Transportes Eireli - Franklin Franco Martins - Titular.** JUCESP nº 431.024/19-4 em 13/08/2019.

Trem de Guarulhos transportou quase 2,4 milhões de passageiros neste ano

FOTO: FEPESEL/ESTADÃO



LUCY TAMBORINO - A Linha 13-Jade da Companhia Paulista de Trens Metropolitanos (CPTM) foi responsável por transportar, nos primeiros sete meses deste ano, quase 2,4 milhões de passageiros. O núme-

ro é superior a toda a operação de março do ano passado até dezembro, quando 1,8 milhão de pessoas usaram a linha.

Neste período, o serviço Connect, com paradas nas estações que servem o trecho

entre Brás e Aeroporto-Guarulhos, transportou mais de dois milhões de passageiros. Já o Airport Express, que faz viagens diretas entre as estações Luz e Aeroporto-Guarulhos, atendeu cerca de 50 mil pessoas. A companhia, porém, não informou dados sobre o serviço regular.

Diariamente, os trens da Linha 13-Jade circulam, nos dias úteis, com intervalo de 20 minutos nos horários de maior movimento, entre 5h e 8h e entre 17h e 20h. Nos demais horários e dias da semana, em que há menor demanda de passageiros, o intervalo é de 30 minutos.

Desde o segundo dia abril, o serviço Connect foi ampliado. Nos dias úteis, agora o número de viagens entre as estações Aeroporto-Guarulhos e Brás, sem necessidade de transferência na linha 12-Safira, é 21 partidas nos dois sentidos (antes eram 12). Aos sábados, as viagens subiram de seis para 11.

Escola de Sargentos da PM deflagra operação 'Batalhão Escola' na cidade

LUCY TAMBORINO - A Escola Superior de Sargentos da Polícia Militar iniciou nesta sexta-feira (16) a operação "Batalhão Escola" que envolve cerca de 95 policiais - entre eles estão alunos em formação. A ação começou por volta das 14h30 e seguiu até às 21h. A medida foi realizada na área do 15º Batalhão de Polícia Militar Metropolitana (BPM/M) e contou com apoio de viaturas de patrulhamento e equipes da Força Tática.

Entre as ruas vistoriadas estão a avenida Paulo Faccini e a Presidente Tancredo de Almeida Neves, além de vias da região Central. Todas as equipes estiveram sobre o comando do capitão Bertini.



Ainda outras três operações do tipo estão previstas para acontecer na Região Metropolitana de São Paulo.

A função do aluno sargento nesta operação é o de supervisionar policiais militares nas diversas modalidades

de policiamento ostensivo e preventivo. A medida pretende proporcionar a oportunidade de aplicar os conhecimentos adquiridos durante o curso, com a participação efetiva no planejamento e execução operacional.

Mulher morre atropelada em frente à Igreja Matriz

LUCY TAMBORINO - Priscila Dezaiacomo de Macedo, de 36 anos, morreu atropelada por um ônibus na rua Capitão Gabriel, 100, no Centro. O caso aconteceu em frente à Igreja Matriz, por volta de 13h30, nesta sexta-feira (16).

De acordo com informações da Polícia Militar (PM), a mulher estaria no celular antes do incidente e, depois, caiu na via. Instante que um ônibus descia a rua e a atropelou. Segundo testemunhas ouvidas pela reportagem, o farol estaria aberto neste momento. A vítima

nem chegou a ser socorrida, porque o óbito foi constatado no local. Só após o laudo será possível dizer se foi um mal súbito ou se a jovem tropeçou na calçada.

Ao todo, quatro viaturas do Corpo de Bombeiros atenderam a ocorrência. Agentes da Guarda Civil Municipal (GCM) e da Secretaria de Transportes e Mobilidade Urbana (STMU) permaneceram na via durante a tarde para desviar o trânsito e preservar a área. O caso foi registrado no 1º Distrito Policial (DP).

FOTOS: LUCY TAMBORINO



Semáforos do município já têm 1.633 lâmpadas de LED

DA REDAÇÃO - Para propiciar maior segurança a motoristas, pedestres e motociclistas e visando a uma maior economia de energia, a Prefeitura de Guarulhos prossegue com a substituição das lâmpadas incandescentes pelas do tipo LED nos semáforos da cidade. Até esta sexta-feira (16) já foram trocadas 1.633 lâmpadas em mais de 50 pontos da cidade.

Um dos locais beneficiados foi a praça IV Centenário, principal entrada e saída do município, que já recebeu as novas lâmpadas em seus semáforos. Esta tecnologia oferece maior potência de iluminação, com cores mais intensas e maior grau de

visibilidade, além de reduzir o consumo de energia elétrica. As substituições estão sendo feitas pela divisão semaforica da Secretaria de Transportes e Mobilidade Urbana (STMU).

Estudos técnicos desenvolvidos na universidade de Columbia, no estado de Nova York (EUA), comprovam que uma lâmpada incandescente de 60 watts gasta, em média, R\$ 61 por ano, enquanto uma LED de 7 watts (potência equivalente) consome R\$ 41. Já o gasto de energia elétrica é reduzido em até 85%, o que atende à necessidade de poupar eletricidade para a preservação do meio ambiente.

PRECISA-SE

COSTUREIRA/GUARULHOS
PARA TRABALHAR COM CAMISETAS

EMPRESA LOCALIZADA EM GUARULHOS

EXPERIÊNCIA COM AS MÁQUINAS OVERLOQUE,
GALONEIRA OU PONTO CORRENTE PARA
EMPRESA DE CONFEÇÃO DE CAMISETAS.**BENEFÍCIOS:** CAFÉ DA MANHÃ, CAFÉ DA
TARDE, VALE ALIMENTAÇÃO, VALE
TRANSPORTE, CONVÊNIO MÉDICO,
CONVÊNIO ODONTOLÓGICO E PREMIAÇÃO
POR PRODUÇÃO.**VAGAS APENAS P/ COSTUREIRAS****HORÁRIO DE TRABALHO:**

SEG À SAB - 6H ÀS 14H (CAFÉ DA MANHÃ + BENEFÍCIOS)

SEG A SAB - 14H ÀS 22H (CAFÉ DA TARDE + BENEFÍCIOS)

INTERESSADOS LIGAR NO RH :
(FALAR COM JÉSSICA)

(11) 2229 1241 / (11) 9 7450 3971

Favor entrar em contato somente
de 2ª a 6ª das 9hr as 18hrPONTO
DE VISTA

LUIZ FERNANDO MENDRONI GERARDI

é jornalista e designer gráfico. Foi
assessor de imprensa de jogadores
e técnicos de futebol e trabalhou no
Lance! e Diário de S. Paulo. Atualmente
trabalha no jornal Valor Econômico
luizgerardi@gmail.com

A melhor defesa é...

Existe um ditado no futebol que sugere que a melhor forma de se defender é atacando. Nas últimas edições do Brasileirão, podemos sugerir uma modificação. A melhor defesa é a do campeão. É assim desde 2015, quando Corinthians e Palmeiras começaram a revezar no topo do pódio. Em 2014 o Grêmio levou apenas 24 gols no campeonato todo, mas acabou em sétimo.

Em 2015 o Corinthians levantou o caneco sofrendo apenas 31 gols em 38 jogos. O feito se repe-

O técnico do Corinthians disse que
joga para ganhar, mas conseguir um
ponto fora de casa é importante

tiu nos anos seguintes, o Palmeiras sofreu 32 em 2016 e ficou com a taça. Em 2017 o Timão repetiu a dose levando apenas 30 gols e no ano passado o Verdão foi vazado só 26 vezes.

Alguém aposta que esse ano será diferente? Com apenas 8 gols sofridos em 14 jogos, a defesa do Timão entra na rodada como a melhor do campeonato, o que mantém

o revezamento, logo atrás vêm Palmeiras e São Paulo, com nove.

Carille e Felipão descobriram que em um futebol tão competitivo como o nosso, uma defesa segura acaba garantindo pontos importantes para a classificação final. Com o elenco que tem, Felipão se dá ao luxo de jogar por uma bola. Carille usa do expediente para levar o Corinthians além do que poderia, com um elenco muito mais limitado.

Prova disso foi o empate contra o internacional. O técnico do Corinthians disse que joga para ganhar, mas conseguir um ponto fora de casa é importante, mas o que vemos é bem diferente. O Timão joga para não perder, e se fizer um gol melhor e levar os 3 pontos, melhor.

Felipão passa poucos sustos, aposta em uma marcação por pressão, mas exige uma rápida recomposição, principalmente dos atacantes, que terminam o jogo sem pernas. Exceção de Dudu, que corre os 90 minutos sem sentir o cansaço.

Muito diferente do Grêmio, por exemplo, que reveza o elenco e dá oportunidade a todos, mas não se poupa nos momentos decisivos da temporada. O grêmio leva vantagem em Copas, mas não tem ritmo para encarar a maratona dos pontos corridos.

Corinthians e Palmeiras mostram dois estilos diferentes de defender, mas com o mesmo objetivo, somar pontos importantes para chegar em novembro com vantagem sobre os adversários. Esse ano, quem vai levar a melhor?

ANOTE

As Casas de Acolhimento para Crianças e Adolescentes (antigamente chamadas de orfanatos, termo em desuso) conveniadas à Prefeitura de Guarulhos buscam voluntários para atuação nos bairros Cumbica, Jardim Ponte Alta, Vila Monteiro e Vila Barros, com disponibilidade de trabalho todos os dias da semana. As vagas abertas são destinadas a pedagogia, reforço escolar, recreação, cozinha e serviços gerais. Para ser voluntário é necessário se cadastrar na Central do Voluntariado e participar de uma palestra, bem como receber capacitação específica no dia 20 de agosto (terça-feira), às 18h30, no Adamastor Centro para início dos trabalhos. Além disso, haverá seleção de perfil, entrevistas e entrega de documentação. Todo o processo será realizado entre técnicos da Central do Voluntariado, do Serviço de Acolhimento e da Secretaria de Desenvolvimento e Assistência Social. Os interessados devem preencher formulário no link <https://bit.ly/2NaQQkH>.

Duas vezes por semana uma turma de 20 moradoras de diferentes bairros de Guarulhos, como Jardim Presidente Dutra, Água Azul, Taboão, Centro, Jardim Paulista, Santa Mena, Parque Continental e Jardim City frequenta as aulas do curso de Corte e Costura Industrial oferecido pela Prefeitura no Restaurante Escola Praça Gourmet, na praça Getúlio Vargas. A iniciativa é uma opção aos desempregados para capacitação profissional e uma alternativa para a geração ou complementação de renda familiar. Com duração de cem horas, as aulas são práticas e, ao final, é oferecido certificado aos participantes. Inscrições para uma nova turma devem abrir em setembro. Segundo a professora Maria Nativa de Arruda Souza, que costura há 43 anos, as aulas são práticas, abordando o conhecimento das máquinas, confecção de blusas, saias, calças com elástico e camisas, o básico de molde e de corte. "Ensino por carinho e o método é mais prático. O aluno já começa no tecido aprendendo a costurar, com a mão na massa", disse a instrutora.

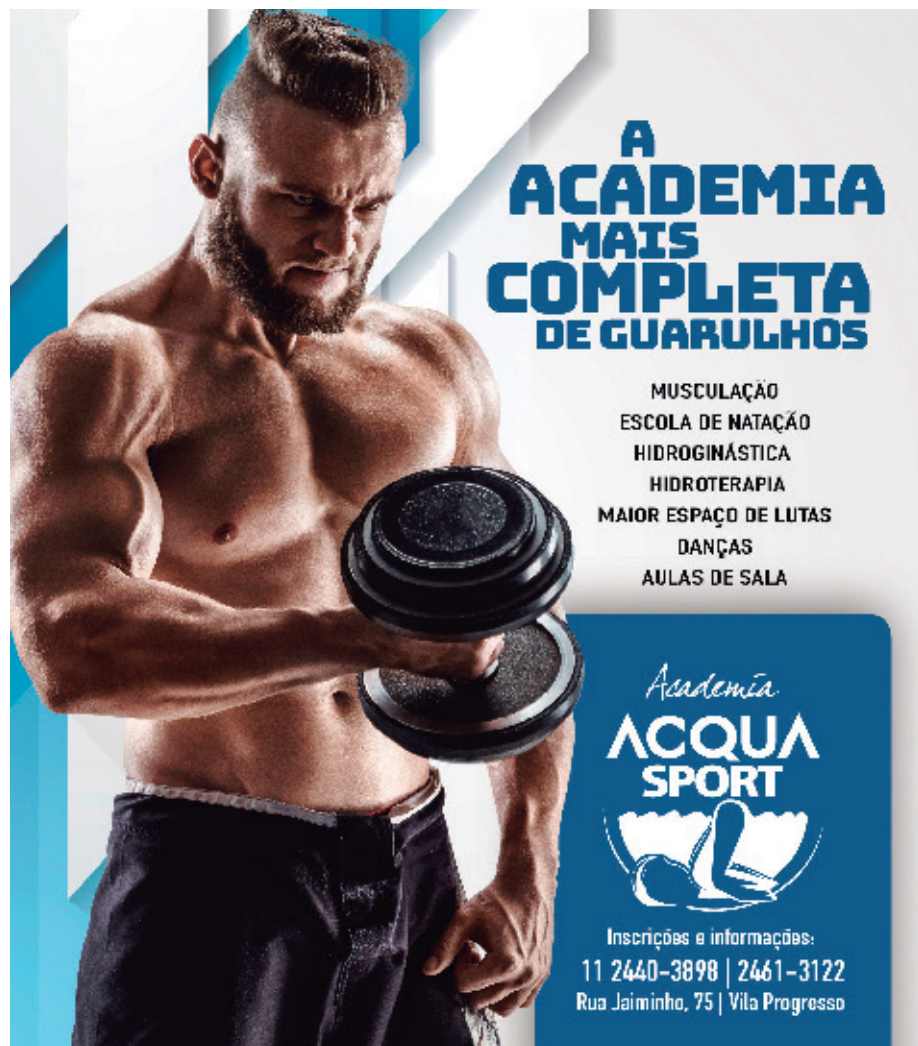

**A
ACADEMIA
MAIS
COMPLETA
DE GUARULHOS**

MUSCULAÇÃO
ESCOLA DE NATAÇÃO
HIDROGINÁSTICA
HIDROTERAPIA
MAIOR ESPAÇO DE LUTAS
DANÇAS
AULAS DE SALA

Academia
**ACQUA
SPORT**

Inscrições e informações:
11 2440-3898 | 2461-3122
Rua Jaiminho, 75 | Vila Progresso

Com presença do prefeito Guti, vôlei do Guarulhense apresenta novo uniforme

FOTO: REPRODUÇÃO

LUCAS CANOSA - Em cerimônia realizada no auditório do Paço Municipal, a equipe de vôlei do Guarulhense apresentou os novos modelos de uniformes visando as competições para o restante de 2019. O evento contou com as presenças do prefeito Guti, do secretário de Serviços Públicos, Edmilson Americano e do Secretário de Esportes, Rogério Haman.

Guti, que também esteve na festa do título paulista do sub-11, parabenizou o Galo pelo novo projeto. “Eu sou apaixonado pelo ouro, mas tenho que reconhecer que uma equipe que, em três meses de criação conquista um quarto lugar em uma competição importante, merece aplausos. Tenho certeza que no ano que vem o resultado será outro”, salientou.

De fato, o Guarulhense participou do Torneio de Férias BCs Esportes e este-

ve nas semifinais no masculino, um grande feito. O prefeito também falou do investimento no esporte e as dificuldades que enfrenta. “Estamos à disposição do Guarulhense, um time que tem projetos sociais e a inclusão como marca. Não conseguimos ajudar em tudo. Estamos longe do ideal, mas aos poucos vamos conquistando bens no esporte”, relatou.

Edmilson Americano, por outro lado, já se garante um torcedor do Galo. “Se o Carlinhos, presidente, me permite, quero dizer que faço parte deste clube já. Eu acompanho todas as dificuldades e sempre que posso tento apoiar. O prefeito pegou a cidade com inúmeros problemas e conseguiu abrir o Fioravante, o João do Pulo e a Ponte Grande. Não estamos aonde queremos chegar, mas seguimos no caminho”, animou-se.



O secretário de Esportes, Rogério Haman, valorizou o crescimento da cidade nos Jogos Regionais. “Há dois anos disputamos e estávamos em 12º na nossa região. Já estamos em 5º e vamos continuar trabalhando para melhorar os resultados. O

Guarulhense faz parte de uma grande melhora no esporte da nossa cidade”, concluiu.

Rodrigo Pires, diretor de esportes amadores do Galo, que comandou o evento, encerrou agradecendo a parceria com o clube. “Estou

imensamente feliz por usar esta camisa e pretendo honrar o nome do município. Obrigado ao presidente Carlinhos, aos patrocinadores, às autoridades presentes e a todos os atletas, do feminino e do masculino por acreditarem no projeto”, finalizou.

Guarulhense entra em quadra em todas as categorias neste fim de semana

FOTO: LUCAS CANOSA



LUCAS CANOSA - Maior representante do futsal da cidade em número de equipes e atletas, o Guarulhense tem diversos desafios neste final de semana, com partidas válidas por três competições diferentes. Na Federação Paulista de Futsal, no sábado, 17, as equipes sub-18, sub-16, sub-14 e sub-12 enfrentam o Capão Bonito no Ginásio Fioravante Iervolino, a partir das 14h, em rodada válida pelo Metropolitano.

Antes, no sábado, pelo Campeonato Paulista de

Iniciantes, os times sub-8, sub-9 e sub-10 do Galo medem forças com Wimpro, Santo André e Mercedes, respectivamente, a partir das 9h, no Ginásio da Federação Paulista de Futsal. Pela Liga Paulista, nas categorias sub-11, sub-13, sub-15 e sub-17, o Galo viaja a São Caetano para duelar com o time da casa, no domingo a partir das 9h, na estreia da competição.

Na final da Liga Ponto de Encontro, também no sábado, o sub-18 desafia o Madrugada, às 17h, no Fioravante. No dia se-

guinte, no Ginásio João do Pulo, o sub-8 disputa o título diante do Rubrowan, confronto que se repete no sub-16, às 14h. O sub-14 encara a Escola Juventus, às 15h, mesmo adversário do sub-10, um pouco mais cedo, às 13h.

As meninas também pegam a estrada no final de semana. Neste sábado, o feminino do Galo vai a Embu das Artes para jogar contra as mandantes, nas categorias sub-13, sub-15 e sub-17, a partir das 11h, no Ginásio Independência.

Apoio



GUARUCOOP



Cine na Praça exhibe sessão especial de 'Homem-Aranha no Aranhaverso'

FOTO: DIVULGAÇÃO



DA REDAÇÃO - Um dos maiores heróis de todos os tempos é o personagem principal da edição de agosto do Cine na Praça, que no sábado (17), às 19h, apresenta Homem-Aranha no Aranhaverso na Praça Orobó, no Jardim Presidente Dutra. A exibição do longa-metragem é gratuita e tem classificação de dez anos.

Nesta edição, a empresa Tecfil traz para a cidade muita ação e aventura no mais recente filme da franquia em animação. O Homem-Aranha, que já teve várias aventuras narradas em quadrinhos, fil-

mes liveaction e séries para TV, ganha agora nova roupagem para as telonas.

O Cine na Praça é uma realização da Quest/Kling Associados e da Secretaria de Estado da Cultura e conta com o apoio do ProAC e da Prefeitura de Guarulhos.

Na história, Miles Morales é um jovem negro do Brooklyn que se tornou o Homem-Aranha inspirado no legado de Peter Parker, já falecido. Entretanto, ao visitar o túmulo de seu ídolo em uma noite chuvosa, ele é surpreendido com a presença

do próprio Peter, vestindo o traje do herói aracnídeo sob um sobretudo. A surpresa fica ainda maior quando Miles descobre que ele veio de uma dimensão paralela, assim como outras versões do Homem-Aranha.

Serviço:

Cine na Praça apresenta Homem-Aranha no Aranhaverso

Data: sábado (17), às 19h
Local: praça Orobó, Jardim Presidente Dutra

PALAVRAS CRUZADAS DIRETAS

www.coquetel.com.br

© Revistas COQUETEL

Paraíso (?): o Jardim do Éden (Bíblia)	Insuficiência renal aguda (sigla)	Informação essencial sobre uma maquete Técnica cirúrgica de modelagem do corpo	Prática da indústria dos EUA sobretaxada por Donald Trump em 2018
Ideal da ONG internacional Peta			Cena impressionante (p. ext.)
Pequenos concertos domésticos			Capacete do soldado romano (Ant.)
A fábrica de carros do "cavalo rampante"		Coordenadoria Regional de Educação	Espanhol (abrev.) Grande rio italiano
Refeição, em inglês	Receber Edward Albee, dramaturgo		
Ponto cardeal		Classificação médica da gripe	Tirar suco (da cana) Césio (símbolo)
			Atividade de subsistência do troglodita
"Alice (?): do Espelho", filme de 2016 (EUA)	(?) Diegues, cineasta brasileiro	Criação de Maurício de Sousa (HQ)	
Mono-grama de "Rui"	Capital do Sudão		Ginger (?), refrigerante de gengibre
	Recomendar		Divisão do Plano Piloto de Brasília
Monte avistado por Cabral ao se aproximar da costa do Brasil		(?) redonda, mesa de Camelot	
Despidas	Ave da Austrália (pl.)	Recursos	Tem direito a cotas em uma empresa
Um dos ingredientes da tinta guache	Amor, em inglês	Períodos históricos 502, em romanos	Número mínimo de verbos na oração (Gram.)
			Título de freiras
			Moeda, em inglês
			Sala (abrev.)
Recurso da obra de Oswald de Andrade			Boca de (?): silêncio (pop.)
Tito (?), historiador da Roma Antiga			
Personagem sábio e justo da Bíblia			

BANCO 4/coim — love — meal, 6/cartum, 7/paróia, 10/briçolagem. 49

HORÓSCOPO



ÁRIES: Bastante energia e ânimo neste momento para que possa seguir sem ter que renunciar acerca das dificuldades.



TOURO: A sua confiança tende a lhe perturbar bastante nas coisas que você necessita conceber para progredir em sua carreira.



GÊMEOS: Se apresentar uma personalidade mais curiosa nesta altura acerca das últimas ocorrência, encontrará a melhor solução.



CÂNCER: Inicialmente o seu dia, com sugestões provocantes que ajudam a superar muitos problemas que se colocam a sua frente.



LEÃO: Tudo tende a conservar-se sem muitas alterações relevantes, mantendo as coisas bem estáveis e tranquilas nessa altura.



VIRGEM: A estrutura de conduta que vem tomando será devera ser mais metódica para regressar onde você deseja.



LIBRA: Advirá do âmago de Capricórnio uma ânsia extasiante de felicidade para sua constelação, e Saturno realizará proporcionará para você grandes feitos.



ESCORPIÃO: Muitas coisas irão ficar atreladas exclusivamente na sua inteligência e desejo de atuar acima de tudo que for cativante para a sua confiança.



SAGITÁRIO: É essencial que você durante este dia tome posições um pouco mais perseverante em sobre aquilo que vem estabelecendo para si.



CAPRICÓRNIO: Seu bom instinto e capacidade de convencimento, se apresentará de maneira diversa com as suas opções, Marte entrará nessa harmonia.



AQUÁRIO: Terá alguns problemas de autoafirmação para seguir em frente e realizar o que for necessário de acordo com aquilo que você vem traçando para o seu futuro.



PEIXES: Do centro das tuas capacidades, irão vir uma potente e enorme oscilação de vigor para o seu crescimento de fato se desenvolver.

Susana Napolini

eu escolho ser feliz

Já nas livrarias! AGIR

@editoraagir /editoraagir

Solução

O	V	O	T	S	I	E	R	R	
I	R	I	S	O	I	A	I	L	
N	I	O	V	I	O	D	O	V	A
I	S	V	A	E	T	E	W		
W		S	N	W	E	G	I		
V	O	A	V	L	S	V	O	N	
E	T	V	L	V	O	C	S	A	
D	U	W	N	I	R	V			
O	V	C	S	V	C	I	E	V	
V	O	C	S	V	C	I	E	V	
T	T								
E	S	T	E						
H	T	O	C	A	V	E	S	W	
O	P	E							
P	S	E							
W	E	L	O	C	I	V	B		
I									

Mega Fábrica de Óculos Faria Lima

EXAME DE VISTA GRÁTIS (TODOS OS DIAS)

Armação de fábrica a partir de R\$ 29,99.

*Na compra do óculos completo

QUALIDADE E PREÇO BAIXO SÓ AQUI

FAÇA SEUS ÓCULOS CONOSCO E GANHE UM VALE DESCONTO PARA VOCÊ PRESENTAR SEUS AMIGOS E FAMILIARES

Loja 1 - Av. Brigadeiro Faria Lima - 1960 - Cocaia - (esq. c/ Mercado Dia) Tel: 2401-0387

Loja 2 - Av. Emílio Ribas - 1641 - Tranquilidade - (esq. c/ Hosp. Padre Bento) Tel: 3428-1474

Loja 3 - Rua Olivanca, 221 - Jd. Carvalho - (Travessa com Avenida Jurema) Tel: 3428-5904

Loja 4 - Av. Tiradentes, 4273 - Vila Flórida (esq. c/ Droga Raia) Tel: 3428-3328

Meninas de projeto social integram equipe do Estrela de Guarulhos

LUCY TAMBORINO - Com tradição na cidade, o Estrela de Guarulhos deve receber três novos reforços para o time de futsal e futebol feminino: Bianca Maria de Silva, 17, Beatriz Maria Gonzaga da Silva, 19 e Ana Carolina Fernandes da Silva, 16. As adolescentes anteriormente concorreram a "Taça das Favelas" pelo projeto social "Entidade moleques bom de bola sai das drogas".

"Foi um sonho realizado. Quando você tem um projeto social você quer ampliar horizontes e essa foi uma oportunidade maravilhosa. Sempre que eu tiver meninas num bom nível eu pretendo apresentar para o time", destacou Edison Thomaz Soares, 31, que é presidente da entidade.

Bianca era capitã do time na Taça das Favelas e acredita que se tornou um exemplo para outras meninas do projeto. "A sensação de estar no time é sem explicação. Eu vou lutar para ser capitã aqui também. Meu sonho é chegar ao futebol profissional", conta.

Para Rogério Marques,



FOTO: LUCY TAMBORINO

45, presidente do clube, esse é um momento importante para essa modalidade. "A mídia está dando mais destaque, coisa que não acontecia antes. Hoje o futsal e o futebol feminino estão sendo respeitados e as famílias estão apoiando mais também", reflete.

O Estrela de Guarulhos tem, entre seus objetivos, a in-

clusão das adolescentes nestas modalidades. Três equipem femininas devem disputar campeonatos, o futsal na categoria sub 17 deve competir no dia 25 de agosto contra o Corinthians, pelo Campeonato Paulista de Futebol. Ainda sub 20 de futsal e o sub 17 de futebol brigam pelo título também do Paulista.

Colégio Marconi recebe etapa do campeonato pré-olímpico de xadrez

DA REDAÇÃO - O Colégio Marconi abriu suas portas e vai sediar a próxima etapa do campeonato pré-olímpico de xadrez no sábado (17), na unidade Timóteo Penteado. Organizado por Vitor Moraes, mestre nacional de xadrez, o evento conta com a participação de alunos matriculados em colégios particulares e escolas públicas da cidade.

Segundo Moraes, o esporte, que levou por várias vezes Guarulhos a ter êxito em grandes torneios, vem ganhando notoriedade na cidade. "Na última etapa do torneio recebemos, em média, 70 atletas competidores

de diversos colégios da cidade. É uma grande realização perceber que o esporte está sendo levado a sério", afirma.

Com premiação do primeiro ao quinto colocado, as categorias serão divididas desde sub 08 ao livre, em um ritmo de jogo de 15 minutos K.O. em cinco rodadas. Vale destacar que maiores de 18 anos também podem participar na categoria livre, não havendo necessidade de estar vinculado a nenhuma instituição de ensino.

Essa é a primeira vez que acontece um evento de xadrez desse porte na cidade de Guarulhos.

Serviço:

Data: sábado (17), às 9h

Local: Colégio Marconi - unidade Timóteo Penteado (Rua Domingos Magno, 168)

Inscrições: colégios e escolas interessadas devem fazer a inscrição pelo telefone: (11) 98408-8437. As vagas são limitadas

CLASSIFICADOS

EMPREGO

Contrata-se

SERRALHEIRO INDL.
Soldador e Aj. Geral, Tratar c/ Gonçalves F.: 2414-2156

IMÓVEIS

Aluga-se

APTO V. ROSÁLIA
1 dorm.,sla., coz., wc, gar/moto F.: 99519-6508 whats.

Vende-se

SOBRADO EM GRU
140Mts², 3 dorms.,1 suite, 2 wcs., 2 vgas. Pq. Flamengo R\$ 450 Mil. F. 93011-9533

TERRENOS GUARULHOS

Ótimo localização há apenas 2 km da praça 8 de dezembro. peq. entr. e mensais de R\$ 720,00 Últimas unid. não percam. F:4969-4226/ 4969-0884 www.cooperterrahabitacional.com.br

COTA CONTEMPLADA
Crédito Imobiliário R\$ 400 Mil. Quero R\$ 48 Mil + Divida (11) 94372-6658

APTO LINDO
todo planejado - próx shopping Maia. 2 dormts, sala 2 ambos, coz, 1 vaga coberta, elevador, Port 24 hrs., R\$ 65.000 de entrada + parcelas de R\$ 1.600.00. F.: 94766-8524

APTO
Próx Carrefour - R\$ 165.000 (vago) 2 - dorms, sala, coz, 1 vaga, elevador, portaria 24 horas - aceita finan/ FGTS 94766-8524

PLANO DIRETO SEM COMPROVAÇÃO DE RENDA



Com suíte e Churrasqueira

Pink 971331307

SOBRADO PENHA
96Mts², 2 dorms., wc, gar. 2 autos. Fica 700Mts. do Mt. Penha e a 100Mts. do shopping. R\$ 290 Mil. F.: 93011-9533

APTO. SANTANA
2 dorms., wc., gar. p/1 auto, coletivo e próx. shopping, Armários embut. R\$ 380 Mil. F.: 93011-9533

VEÍCULOS

HIDALGO
DESPACHANTE
BOLETO, CHEQUE E CARTÃO!!!

Parcelamos Todos os débitos do seu veículo

EM ATÉ 12 X BOLETO OU CARTÃO OU ATÉ 18 X NO CHEQUE

Tel.: 2440 6425 / 4963 0569
Whatsapp: 9 4728-4689

Autos

VENDO TUCSON 2009/2010
Completa, c/ manual e chave reserva, abaixo da tabela. F.: 4970-4212/ 94188-8897

FOX RUN/17

1.6/ compl., couro, ABS, ac. troca/ fin., (11) 9-9686-6382/ 2440-9536

COBALT LTZ /15
compl., 70.000km, ac. troca/ fin., (11) 9-9686-6382/ 2440-9536

JAC J6/12
Compl., couro, super novo, ac. troca/ fin., (11) 9-9686-6382/ 2440-9536

CLASSIC LS/11
Ar, DH, ac. troca/ fin., (11) 9-9686-6382/ 2440-9536

PEUGEOT 207XR/11
Mec., compl., rodas, ac. troca/ fin., (11) 9-9686-6382/ 2440-9536

FORD FOCUS GHIA 2007
Sedan ,mecanico, completo c/couro + teto KM 85.000 original, 2º dono, cor prata F.: 2461.3205/98111.7603

HB 20X 2014
Style MEC. Cinza escuro, completo , Carro perfeito/ KM 50.848 F.: 2461.3205 /98111.7603

CORSA SEDAN CLASSIC LS

2011, cinza, KM baixa, vte, sensor de ré, sem detalhes F.: 2461-3205/98111-7603.

NEGÓCIOS

Dinheiro

EMPRESTIMO DE 3 A 200 MIL
Compro dividas empréstimos, cartão crédito e lojas. Limpe seu nome é só paga depois. 4211-1400.

Oportunidade

COMPRA/VENDA
concerta ouro, prata, moedas F: 3255-2272 / 99986-8823
espinely@rspinely.com.br



SERVIÇOS

Relax

ACESSE O SITE
Karina 18 anos, local climatizado tel. 2382 2002 / 94474-1019
www.elasmassagens.com.br

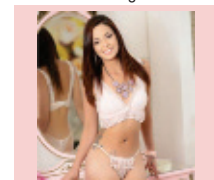

CAMILA INICIANTE
Completa e Carinhosa.
Rua Cuevas, Nº 18. F.: 2087-2091.

CASA DE MASSAGEM
Relaxe c/prazer R. Diogo Farias 230 Centro Gru. 2408-8532/ 94133-9823

ANUNCIE AQUI 97380-7685



MASSAGEM TERAPÊUTICA
E Sensual F: 2422-1986/ 97622-4191 whats, site: www.massagistasguarulhosforman

Aluguel de Máquina

RETROESCAVADEIRA
Escav.esteira, Rolo CA 15, Caminhão basc., Rolo peq, dinaparc LR 95, Caçamba Estac, Bobcat. Fs.: 2486-8586/ 97138-8449/ 97495-2574

ANUNCIE AQUI 97380-7685

OS BURGERS

DE OUTRO MUNDO



SMOKED FIRE

Pão negro com 200g do nosso burger com blend da casa e molho BBQ da casa, aioli, rúcula, provolone, catupiry original, alho, bacon, couve crispy e um surpreendente defumado de macieira



RUA TAPAJÓS, 56 - GUARULHOS - SP · WWW.THEFIRE.COM.BR
SEGUNDA: 12h AS 15h/18h AS 22h · TERÇA: 12h AS 23h
QUARTA À SÁBADO: 12h AS 00h · DOMINGO: 13h AS 22h

AOS DOMINGOS NOSSO VALET FICA LOCALIZADO NA ESQUINA, DEVIDO À FEIRA DE RUA.



THE FIRE

STEAK & BURGER