



Preços competitivos e alta qualidade atraem novos moradores para Guarulhos

Especial Imóveis

FOLHA METROPOLITANA

o jornal de Guarulhos

47 ANOS

Sábado e domingo, 29 e 30 de junho de 2019

Ano 48 Nº 501



Pista de patinação no gelo de 200m² chega ao Parque Shopping Maia

Acontece

Pág. 2

f jornalfolhametro

folhametropolitanagru

99643-2765

www.fmetropolitana.com.br

Distribuição Gratuita

SUPERMERCADOS X

UM ARRAIÁ DE OFERTAS BÃO SÔ!

Ofertas válidas de **Sábado e Domingo**, dias 29/06 e 30/06/2019 ou enquanto durarem os estoques, dentro da data anunciada.

| | | | | |
|--|--|--|--|---|
| <p>Arroz Branco Solito TP1 5Kg</p> <p>11,49</p> <p>COM CARTÃO X 9,99</p> | <p>Leite UHT Piracanjuba 1L</p> <p>2,39</p> <p>COM CARTÃO X 2,29</p> | <p>Contrafilé Peça à Vácuo Kg</p> <p>19,99</p> <p>COM CARTÃO X 18,99</p> | <p>Cerveja Itaipava Pilsen Lata 269ml</p> <p>1,69</p> | <p>Sabão em Pó Omo Lavagem Perfeita 800g</p> <p>6,99</p> |
|--|--|--|--|---|

Ofertas válidas de **Sábado a Terça**, dias 29/06 a 02/07/2019 ou enquanto durarem os estoques, dentro da data anunciada.

| | | | | | | |
|---|---|--|---|--|--|---|
| <p>Cerveja Eisenbahn Pilsen Lata 350ml</p> <p>2,99</p> | <p>Cerveja Cacildis Lata 350ml</p> <p>2,99</p> | <p>Cerveja Skol Pilsen Lata 350ml</p> <p>1,99</p> | <p>Vodka Smirnoff 998ml</p> <p>29,90</p> | <p>Vinho Concha Y Toro Varietais 750ml</p> <p>22,90</p> | <p>Vinho Pégola Tinto Suave 1L</p> <p>14,49</p> | <p>Cachaça Aquardente 51 965ml</p> <p>6,99</p> |
|---|---|--|---|--|--|---|

Ofertas válidas de **Sábado a Terça**, dias 29/06 a 02/07/2019 ou enquanto durarem os estoques, dentro da data anunciada.

| | | | | | | |
|---|--|--|---|---|---|--|
| <p>Café Três Corações Tradicional/Extra Forte 500g</p> <p>7,99</p> | <p>Cápsula Café 3 Corações Sabores</p> <p>10,89</p> | <p>Café Fort 500g</p> <p>6,49</p> | <p>Refresco em Pó Frisco Sabores 30g</p> <p>0,59</p> | <p>Café 3 Corações Cappuccino Classic 200g</p> <p>5,69</p> | <p>Café Solúvel 3 Corações Tipos 50g</p> <p>2,79</p> | <p>Café com Leite 3 Corações Refil 100g</p> <p>2,99</p> |
|---|--|--|---|---|---|--|

Ofertas válidas de **Sábado a Terça**, dias 29/06 a 02/07/2019 ou enquanto durarem os estoques, dentro da data anunciada.

Camil
Arroz Branco
Camil TP1
5Kg
11,99
COM CARTÃO X
10,90

Liza
Óleo de Soja
Liza PET
900ml
2,98
COM CARTÃO X
2,79

GALL
Azeite Gallo
Português Extra
Virgem 500ml
15,49
COM CARTÃO X
14,49

ADRIA
Macarrão
Adria C/Ovos
Espaguete Nº8/
Parafuso 500g
1,99

Stella D'oro
Molho de Tomate
Stella D'odo
Tradicional
Sachê 340g
0,89

PILÃO
Café Pílo
Almofada
500g
8,99

PANCO
Bisnaguinha
Panco Original
300g/
Pão de Forma
Panco Premium
500g
4,90

PANCO
Bolo Panco
Sabores 300g
5,29

Caixa de Bombom
Nestlé Especialidades
300g
7,49

ENERGIA
SUPRILHOS
Cereal Matinal
Kellogg's
Original 510g
12,99

Yoki
Milho de Pipoca
Yoki Premium
500g
2,49

Mingau Mucilon
Nestlé Sabores
400g
5,89

Coxão Duro Kg/
Lagarto Peça à
Vácuo Kg
16,99
quilo
15,99
COM CARTÃO X

Coxão Mole Bife
Kg
19,99

Queijo Creamo
Philadelphia Light
150g
2,99

Requeijão
Vigor
Tradicional
200g
4,39
COM CARTÃO X
3,99

aurora
Apresentado
Aurora
100g
1,19
COM CARTÃO X
0,99

Batata Palito
Congelada Aurora
2Kg
14,99

aurora
Batata Palito
COM CARTÃO X
13,99

Pizza Aurora Sabores
460g/ 440g/
Lasanha Aurora
Sabores 600g
7,99

aurora
Salsicha
Salsicha
Aurora
Kg
6,99

Pão de Alho
Aurora
400g
6,99

TUDO feito COM amor

Pão de Queijo X
100g
cada 100g
1,49

Bagueta X
Sabores 100g
cada 100g
1,69

Rosca X Doce
100g
cada 100g
1,39

Sonho X Sabores
100g
cada 100g
1,19

Croissant X
Sabores 100g
cada 100g
1,59

Vanderléia
100g
cada 100g
1,29



Estamos no WhatsApp
97485-4602
Receba ofertas exclusivas!



www.xsupermercados.com.br

Faça já o seu cartão!

40
para pagar



Parcela
com pra
em até
3X
s/juros

ACEITAMOS OS CARTÕES



FOTO: SIDNEI BARROS



Preços competitivos e alta qualidade atraem novos moradores para Guarulhos

Especial Imóveis

FOLHA METROPOLITANA

o jornal de Guarulhos

47 ANOS

Sábado e domingo, 29 e 30 de junho de 2019

Ano 48 Nº 501

FOTO: DIVULGAÇÃO



Pista de patinação no gelo de 200m² chega ao Parque Shopping Maia

Acontece

Pág. 2

f jornalfolhametro

folhametropolitanagru

99643-2765

www.fmetropolitana.com.br

Distribuição Gratuita

Pedágio da Ayrton Senna fica mais caro a partir de segunda

Na viagem de São Paulo a Taubaté o motorista de veículo de passeio passará a pagar R\$ 14,80; reajuste aplicado será de 4,66% e tem como base a variação do IPCA medido entre junho de 2018 e maio deste ano

Pág. 3

FOTO: MAYARA NASCIMENTO



FOTO: DIVULGAÇÃO/PMG



Guti propõe ação conjunta contra a dengue em reunião do Conselho de Desenvolvimento da Grande SP

Pág. 5

Câmara deve instaurar CEI para investigar os 100 maiores credores da cidade

Pág. 5

Cotações

+0,24%
100.967
Bovespa

+0,21%
R\$ 3,84
Dólar

+0,84%
R\$ 4,38
Euro

6,5%
Selic (ano)

R\$ 998
Salário Mínimo

Disque-Denúncia
181



Estou completando dois anos de Atlético Guarulhense e só tenho a agradecer. Esse título é para Guarulhos”, **Márcio Toni, técnico do Sub-11 do Guarulhense**

COLUNA LIVRE

HERMANO HENNING

Jornalista

hermano.henning@fmetropolitana.com.br



Está mais do que decidido: Elói Pietá não sai do PT para poder ser candidato a prefeito no ano que vem. Num encontro, na última quinta-feira, que reuniu líderes petistas conhecidos e testados nas urnas, principalmente os prefeitos e ex-prefeitos do partido, decidiu-se pela escolha de “lideranças experientes” para serem lançadas candidatas.

Essa posição, segundo eles, representa a melhor solução para encaminhar o desafio para a volta ao poder em 2021, caso de Guarulhos. Posições como essa fazem com que as notícias de que Pietá estaria disposto a deixar o PT, para conseguir se lançar à disputa pela Prefeitura por outro partido, não procedem.

A notícia foi dada pela vereadora Janete Pietá, uma das fundadoras do Partido dos Trabalhadores em nível nacional e local, com dois mandatos de deputada federal em Brasília, que sabe bem do que fala. Ela é esposa de Elói, tem consciência das intenções dele, desfruta de sua intimidade e compromissos partidários, embora não aprecie ser tratada como a mulher do líder.

Mulher do Elói

A Vereadora Janete esteve na sexta-feira na TV Guarulhos para ser entrevistada pelo programa Espalha Fatos e, depois de trinta minutos de conversa, onde falou exaustivamente sobre a relação dela

com o Executivo e o restante da bancada petista, a maior da Câmara com sete parlamentares, se confessou agradecida por não ter sido tratada simplesmente como “a mulher do Elói Pietá”. Nem poderia, simplesmente por que a atividade política de Janete é tão intensa quanto a do marido, ou até maior que a dele.

Falou que não apoiou o veto do prefeito à criação de novos cargos em comissão na Câmara como foi noticiado. E sim, foi o prefeito Guti quem a apoiou vetando o projeto do Legislativo que saiu da Casa, já com o voto contrário dela.

O projeto que cria os cargos teve aprovação apressada da Câmara, segundo a vereadora, e tornado lei de imediato pelo presidente Professor Jesus. Os únicos vereadores que seguiram o veto do prefeito foram dois do PT. Um deles, Janete.

Falta combinar

Quanto à decisão dos prefeitos e lideranças petistas em escolher os candidatos às eleições municipais, sem as prévias (por sinal, exigidas pelo estatuto do partido), como se depreende dos resultados desta reunião de quinta-feira, é difícil imaginar uma decisão sem briga.

A própria Janete adianta ser parte de uma ala minoritária no PT. E em Guarulhos já há candidato declarado para disputar a indicação com Elói. Um, apenas, não. Alguns.

RETRATO DO LEITOR

Caro leitor, poste sua foto no Facebook ou Instagram com a #SuaFotoNaFolha. Se sua foto for a mais curtida, você poderá ganhar um super prêmio. Participe!

FOTO: DOUGLAS ELIASAR/@DOUGLASELIASAR



LUZES - A iluminação das grandes cidades que não param e não dormem em meio ao cotidiano

Sábado tem show gratuito de Arlindo Lima e Ramon Vieira

Representantes da atual música caipira de raiz, a dupla Arlindo Lima & Ramon Vieira apresenta o show “Tropeada”, neste sábado (29), às 16h, na Praça do Aviador, no Cocaia. O espetáculo, que tem entrada gratuita e classificação livre, conta com apoio cultural da Prefeitura de Guarulhos, da Secretaria da Cultura do Estado de São Paulo, por meio do Programa de Ação Cultural (ProAC), e patrocínio da Cobasi.

A apresentação integra turnê com oito apresentações gratuitas pelo estado de São Paulo e conta com composições de autoria da dupla, fruto da existência de produção contemporânea de música de raiz. “A autêntica música regional não está só nas lembranças, mas se re-

cria e se renova sempre buscando referências na tradição”, pontua o violeiro e compositor Arlindo Lima, inspirado em nomes como Carreirinho, Teddy Vieira, Waldemar Henrique, Pena Branca, dentre outros. O show contará também com músicas de domínio popular. Durante os shows, Arlindo e Ramon aproveitam também para contar algumas histórias, os famosos “causos”, que resgatam a simplicidade do campo, a natureza e um pouco da história e da tradição tropeira, já que a dupla está sediada em Sorocaba, que foi uma cidade fundamental dentro do ciclo econômico do tropeirismo, onde aconteciam as famosas feiras de muare entre os séculos 18 e 19.

OJMG e Cia. Brasileira de Danças Clássicas apresentam espetáculo

Pessoas com deficiência visual terão a oportunidade de desfrutar plenamente de um espetáculo cheio de primor e beleza neste sábado (29), às 20h, na apresentação do espetáculo com audiodescrição “O Corsário, Ballet Completo de Adolphe Adam”, com a Orquestra Jovem Municipal de Guarulhos (OJMG) e a Cia. Brasileira de Danças Clássicas, no teatro do Adamastor Centro. A classificação livre e os ingressos devem ser retirados, gratuitamente, com duas ho-

ras de antecedência, na bilheteria do teatro.

Le Corsaire, conhecido em português como é um ballet de repertório baseado no poema de Lord Byron, com música de Adolphe Adam. A história narra as aventuras de um ousado pirata, Conrad, que atravessa o alto mar na tentativa de salvar a linda Medora. É um conto de fantasia cheio de donzelas e assassinos perversos, amor e traição, um dos grandes clássicos do ballet.

Pista de patinação no gelo de 200m² chega a Guarulhos

Pensando no bem-estar e entretenimento de seus clientes, o Parque Shopping Maia apresenta mais uma opção de lazer aos visitantes: o Maia on Ice, uma pista de patinação no gelo exclusiva de 200m².

A atividade, que promete chamar a atenção por se tratar de algo diferenciado na região, ficará aberta ao público até 31 de agosto,

e pode ser aproveitada tanto por adultos quanto por crianças. Para aproveitar a brincadeira, é possível adquirir ingressos que variam de R\$ 20 a R\$ 60, dependendo do período escolhido (30 minutos ou 60 minutos). A pista fica localizada no Estacionamento VIP (piso 1), com acesso próximo à cafeteria Fran's Café, localizada na Alameda Gourmet.

FOLHA
METROPOLITANA

Editora Happens

Diretora de Redação: Rosana Ibanez - rosana.ibanez@fmetropolitana.com.br
Diretor Comercial: Cae Mendroni - cae.mendroni@fmetropolitana.com.br
Diagramação e Arte: Ivanildo Barbosa e Bianca Lima - arte@fmetropolitana.com.br
E-mail Redação: redacao@fmetropolitana.com.br
Agência de Notícias: Agência Estado/ **Impressão:** Folha Gráfica
 Os artigos e colunas assinados são de responsabilidade de seus autores.

Sede, Redação e Publicidade: Rua Ari Barroso 166 - 1º andar - Jardim Pinhal - Guarulhos - SP - CEP: 07120-040
 Telefone: 4210-1371 - www.fmetropolitana.com.br

Tarifas de pedágio do corredor Ayrton Senna/Carvalho Pinto ficam mais caras a partir de 2ª

DA REDAÇÃO - A zero hora desta segunda-feira (01^o), as tarifas nas praças de pedágio do corredor Ayrton Senna/Carvalho Pinto serão reajustadas. O reajuste é anual e ocorre conforme previsto no contrato de concessão firmado com o Governo do Estado de São Paulo, em 2009, e acompanhado pela Artesp (Agência Reguladora de Transportes do Estado de São Paulo).

Na viagem de São Paulo a Taubaté, a partir de 1^o de julho, o motorista de veículo de passeio passará a pagar R\$ 14,80. O reajuste de 4,66% foi publicado no Diário Oficial do Estado desta sexta-feira (28) e tem como base a variação do IPCA (Índice Nacional de Preços ao Consumidor Amplo), medido entre junho do ano passado e maio deste ano.

Desde 1998, início das con-



FOTO: MAYARA NASCIMENTO

cessões em São Paulo, o reajuste é aplicado todo dia 1^o de julho, data estipulada nos contratos das três primeiras etapas do Programa. Empenhado em proporcionar a cobrança

de valores cada vez mais adequados ao serviço utilizado, o Estado tem estimulado a implantação da modicidade tarifária e a adoção de tarifa flexível por demanda.

Ayrton Senna/Carvalho Pinto

- Ayrton Senna (Itaquaquecetuba): de R\$ 3,70 para R\$ 3,90;
- Ayrton Senna (Guararema): de R\$ 3,50 para R\$ 3,60;
- Carvalho Pinto (São José dos Campos): de R\$ 3,50 para R\$ 3,60;
- Carvalho Pinto (Caçapava): de R\$ 3,60 para R\$ 3,70.

Operação Tapa-Buracos atinge mais de 25 mil manutenções e fica próxima de atingir meta

DA REDAÇÃO - O intenso trabalho das equipes de tapa-buracos da prefeitura vem trazendo resultados positivos desde o início da força tarefa. O balanço dos números, que são enviados todos os dias ao prefeito Guti, aponta para 25.328 buracos tapados pelas equipes da Proguaru (Progresso e Desenvolvimento de Guarulhos S/A) e Sabesp desde o início da operação.

Os trabalhadores têm atuado em diversos pontos da cidade todos os dias. Nesta sexta-feira (28), a Proguaru realizou manutenções em ruas e avenidas do Jardim Presidente Dutra, Jardim Maria Dirce, Cidade Satélite, Parque Jandaia, Pimentas, Recreio São Jorge, Vila Barros, Jardim Monte Carmelo, Ponte Grande, Jardim Munhoz, Jardim São Geraldo, Jardim Santa Emília e Vila Bremen.

Dentro do cronograma,

as regiões que ainda receberão a Operação Tapa-buracos são: Lavras (de 24/06 a 14/07), Cidade Martins (16/06 a 10/07) e Várzea do Palácio (11/07 a 14/07). A operação já realizou manutenções no Bonsucesso, Pimentas, Continental, Centro Expandido e Ponte Grande.

FOTO: DIVULGAÇÃO/COMUNICAÇÃO PROGUARU



SÓ NESTE MÊS
NA COMPRA DO SEU
JEEP COMPASS OKM
— PAGAMOS —
100% DA TABELA FIPE
NO SEU USADO
VEM PRA DAHRUJ!

Renegade Sport 2019
a partir de
R\$ 79.890, + **R\$ 4.000,**
de bônus no seu usado

Autonomy

Renegade 1.8 2019
FWD Automático
a partir de
R\$ 54.662,

**TIRAMOS SUA
ISENÇÃO
GRÁTIS**

**JEEP DAHRUJ
GUARULHOS**

Av. Guarulhos, 1814
Vila Augusta, Guarulhos - SP
jeepguarulhos.com.br

(11) 2475-9266

Jeep
MAKE HISTORY

1) Renegade Sport 16/19, à partir de R\$ 79.890,00, mecânica, pintura sólida, itens de série, bônus de até R\$ 4.000,00 no seu usado na troca acima de R\$20.000,00; 1) IPCO Renegade 1.8 FWD Automático 2019 R\$54.662,00, tiramos sua isenção grátis. Todas as propostas estarão sujeitas a análise para aprovação de crédito pelo Banco nomeado pela Jeep Dahruj. Consulte as condições gerais, tarifas, encargos e o Custo Efetivo Total (CET) de financiamento antes da contratação. Todos os veículos Jeep estão em conformidade com o PROCONVE - Prog. de Controle de Poluição do Ar por Veic. Automotores. Condições válidas até 30/06/2019 ou enquanto durarem os estoques, prevalecendo o que ocorrer primeiro.

Plano de carreira da GCM prevê acréscimos de até R\$ 1 mil no salário

FOTO: LUCY TAMBORINO

LUCY TAMBORINO - Demanda antiga da categoria, o projeto de lei que reestrutura o plano de cargos e salários da Guarda Civil Municipal (GCM), prevê aumento salarial de mais de R\$ 1 mil para o nível hierárquico mais alto (inspetor chefe – grau H) e R\$ 51,21 para os profissionais de 2ª classe grau A. O salário inicial da corporação é pouco mais de R\$ 2 mil e pode ultrapassar R\$ 8 mil para classe, nível e categoria mais alta, com a aprovação do texto.

Para ter força de lei, o projeto ainda precisa passar pelas Comissões Técnicas Permanentes da Câmara, duas votações no plenário e, em sequência, ser sancionado pelo prefeito Guti. As votações devem acontecer no segundo semestre, uma vez que a Casa de Leis entrou em recesso na última sexta-feira (28) e só deve retornar as sessões em agosto.

Na justificativa do projeto, Guti ainda destacou que o tex-

to foi construído em parceria com um grupo de trabalho e uma Comissão Permanente de Negociação (CPN), ambos com a participação ativa de representantes da GCM. “A reestruturação do Plano de carreira se faz necessária tendo em vista a legislação apresentar-se em desacordo com a regulamentação nacional”, destacou o prefeito.

A progressão e promoção poderá se dar de duas maneiras. Na vertical, o GCM sairá da categoria em que se encontra para a imediatamente superior. Já na horizontal, o profissional sairá do grau para o imediatamente posterior, do mesmo nível e categoria. É necessário ter dois anos efetivos na categoria no primeiro caso, e no segundo o mesmo tempo, só que em exercício no mesmo grau. Outras exigências são necessárias na progressão, como horas em cursos de aperfei-



çoamentos relacionadas à área de atuação.

A carreira dos GCMs é dividida em três níveis e sete categorias: Execução (com categoria de um a três), Tático (com categoria quatro a cinco) e, Estratégico (com cate-

goria quatro a cinco). Sendo que dentro de cada categoria há ainda o grau iniciando no A, recebendo salário base, e podendo chegar até o H. No nível de Execução há 60% do efetivo, no Tático 38,5% e, no Estratégico 1,5%.

No último dia quatro, o secretário de Assuntos para Segurança Pública, Gilvan Passos, ainda garantiu que até agosto a prefeitura deveria publicar o concurso público para a contratação de 50 novos GCMs.

São Pedro Apóstolo
Vila Galvão
Associação Indústrias 30/09

DOMINGO
30 DE JUNHO
BANDA
CHICAMANDÚ

SABADO
29 DE JUNHO
BANDA
LÍRIOS DO VALE

65ª GRANDIOSA QUERMESSE DE
são pedro

PARÓQUIA SÃO PEDRO APÓSTOLO - RUA SÃO JOSÉ, 137 - VILA GALVÃO - GUARULHOS - SP **A PARTIR DAS 17H**

As bênçãos para sua vida Deus providenciará!

PATROCÍNIO

OPERAÇÃO **TAPA BURACO** EM GUARULHOS

A meta era: **14 MIL BURACOS FECHADOS EM 100 DIAS** e foi atingida em **50 DIAS**

Agora, mais que dobramos a meta. Serão: **30 MIL BURACOS FECHADOS**

É UM COMPROMISSO COM **GUARULHOS**

É UM COMPROMISSO **COM VOCÊ**

PREFEITURA DE GUARULHOS
www.guarulhos.sp.gov.br



ESPECIAL IMÓVEIS

Mercado imobiliário de Guarulhos se destaca com alta qualidade e preços competitivos

FOTO: MÁRCIO LINO

Pág. 6



Edifício Barcelona oferece moradia com selo verde de sustentabilidade

Pág. 2

Guarulhenses podem contar com diversas opções de financiamento

Pág. 3

Edifício Barcelona oferece moradia com selo verde de sustentabilidade

FOTOS: DIVULGAÇÃO



MAYARA NASCIMENTO - O edifício Barcelona é o novo empreendimento da cidade. Localizado estrategicamente na rua Brás Cubas, 312, Jardim Maia, a obra de estilo neoclássico, com referências do arquiteto Antoni Gaudí, será entregue em novembro deste ano e possui selo verde de sustentabilidade. A construtora realiza financiamento direto.

O edifício possui o selo verde e 13 ações sustentáveis, entre elas tratamento de esgoto, coleta seletiva, horta comunitária, compostagem, sistema de reuso de água, educação ambiental dos moradores e IPTU verde, possibilitando a redução dos impostos.

Uma torre única com 68

apartamentos, de 145m², cobertura duplex 232m² e possibilidade de junção 290m². Todas com vagas demarcadas e contam ainda com infraestrutura para instalação de aparelhos de ar condicionado em varanda técnica.

São dois mil metros quadrados de terreno o espaço conta com brinquedoteca, playground, espaço fitness, piscinas aquecidas, quadra poliesportiva, churrasqueira verde, bicicletário coletivo, praça dos pets, praça para as babás, praça para leituras, salão de festas e ampla área verde com paisagismo diferenciado.

Além de proporcionar a melhor localização, próximo



às avenidas Paulo Faccini e Tiradentes, importantes vias da cidade, o Barcelona propaga o estilo de vida sustentável

em respeito ao meio ambiente e preocupação com o futuro.

Telefone do plantão de vendas: (11) 2408-4823.

Prédios comerciais são opções para empresas e autônomos

LUCY TAMBORINO - Os prédios comerciais, instalados em diversos pontos de Guarulhos, são opções para empresas que desejam se instalar rapidamente em um local com condições e custos diferenciados. Outra vantagem é a diminuição de processos burocráticos necessários para instalar uma empresa em prédio próprio. Além disso, a circulação de pessoas pode alavancar e aumentar a popularidade dos serviços oferecidos.

Os prédios comerciais, além de oferecerem serviços, podem funcionar como co-working. Nessa modalidade, é possível alugar pequenas ou grandes salas. O valor pode variar pelo tipo de contrato que pode ser por horas ou mensal, além da localização do espaço. Com a expansão da empresa também é possível alugar novas salas mediante a disponibilidade ou espaços por tempo determi-

nado para treinamentos.

Em Guarulhos estes espaços têm sido cada vez mais procurados por empreendedores, startups, freelancers que buscam espaços dinâmicos e econômicos. Outra vantagem com esse tipo de empreendimento é a possível troca de conhecimentos e network, já que um mesmo local várias empresas estarão instaladas. Assim ampliando a rede de contatos, podendo gerar contatos comerciais úteis ou até clientes em potencial.

Outro ponto é que materiais, como móveis, muitas vezes já são fornecidos pela própria empresa que oferece o serviço, reduzindo os custos. Assim o empreendedor não precisa arcar com a montagem do escritório, além de não ter gastos com contas mensais, como água, luz, faxina, internet ou segurança. O contratante paga apenas pelo tempo e pelos serviços que realmente usar.

Studios chamam a atenção de moradores e investidores

MAYARA NASCIMENTO - O modelo de apartamento com dimensões menores vem ganhando o público de Guarulhos. Voltado para pessoas que moram sozinhas e buscam praticidade, os studios são apartamentos compactos, com um dormitório e em média 30m² de área, podendo ter cômodos integrados e multifuncionais. O novo estilo de empreendimento também chama a atenção de investidores interessados em gerar renda a partir de locação.

Em geral, as plantas possuem um ambiente único com área de estar, cozinha, dormitório e banheiro separado.

Quem busca por um studio geralmente procura por um local com fácil locomoção pela cidade, o que Guarulhos proporciona, já que possui acesso as principais rodovias do estado, como a Fernão Dias, Presidente Dutra e Ayrton Senna.

Além disso, a cidade conta com o GRU Airport – Aeroporto Internacional de São Paulo, em Cumbica, e stu-



dio é a solução confortável e mais barata do que hotel para quem viaja muito. O estilo de apartamento também se torna uma opção para estudantes de outras cidades que querem morar sozinhas e estar mais perto das universidades de Guarulhos.

A Vila Alameda é um dos empreendimentos da cidade que possui esse tipo de planta. Localizado na avenida Salgado Filho, 2.120, o cliente pode encontrar opções de studios residenciais e salas comerciais. As plantas estão

disponíveis em 31 ou 37m², com um dormitório e uma vaga, além de serviços pay-per-use como lavanderia, courier, limpeza e internet.

Outra opção em Guarulhos, ainda em construção, é o Helbor Patteo Bosque Maia, que possui dois tipos de planta de studios. O empreendimento está localizado na esquina das avenidas Paulo Faccini com Tiradentes. A torre de serviços terá quatro unidades studio de 28 e 29m², e seis unidades de um dormitório, com 39m².

Guarulhenses podem contar com diversas opções de financiamento para adquirir a casa própria

FOTO: LUCY TAMBORINO



LUCY TAMBORINO - Sonho de muitos, a casa própria pode ser adquirida através de um financiamento. Há opções em que não é necessário dar entrada e os são juros reduzidos. Pensando nas diversas opções e modalidades de financiamento, a **Folha Metropolitana** esclarece o financiamento público e privado, além do consórcio.

Financiamento Público

Criado para lidar com o déficit habitacional o Governo Federal desenvolveu o Minha Casa, Minha Vida (MCMV), que conta com parceria com entidades sem fins lucrativos e empresas do ramo da construção civil. O financiamento deste tipo conta com subsídio de até 90% do governo e parcelas

que se estendem por cerca de 30 anos. Essas duas variáveis dependerão da faixa de renda da família.

Na primeira faixa, que equivale a famílias que recebem até R\$ 1,8 mil é oferecido um financiamento de até 120 meses, com prestações mensais que variam de R\$ 80 a R\$ 270, conforme a renda da família. Como a demanda é grande, está faixa depende de sorteio. O desconto do imóvel pode chegar de até 90% do valor. Já para famílias com renda de até R\$ 2.600,00 (faixa 1,5), a taxa de juros chegará 5% ao ano e até 30 anos para pagar e subsídios de até R\$47, 5 mil. O programa possui outras faixas, que, conforme a renda por família é maior, o valor do subsídio também diminui.

Financiamento Privado

Neste tipo de financiamento é necessária uma entrada e os juros podem variar de banco para banco. Atualmente os juros para o crédito imobiliário estão favoráveis para conquistar a casa própria, segundo especialistas. As taxas estão em cerca de 8% ao ano, no início de 2017 chegavam a 11%.

Muitos bancos oferecem um simulador online, que ao informar o valor que deseja financiar e em quanto tempo, calcula o valor da primeira e última parcela, por exemplo. Há opção ainda, a depender da instituição financeira, de enviar a proposta e documentos pelo site. Os bancos podem financiar imóveis novos ou usados, porém não atua com imóveis sem escritura.

Consórcio

O consórcio imobiliário é um financiamento pensado na compra de um imóvel em longo prazo. A modalidade, segundo especialistas, pode ser considerada um disciplinador financeiro, uma vez que, ao optar por ele, o contratante deve fazer um depósito todo mês para garantir os benefícios desta modalidade.

Além disso, não é necessário ter um montante inicial, como um valor de entrada. Esta modalidade exige apenas o pagamento das mensalidades em dia. Nesse caso, o contratante deve apenas escolher um valor da carta de crédito (levando em consideração o valor do imóvel que pretende adquirir) e aderir a um grupo.

O tipo de consórcio imo-

biliário funciona exatamente como o de veículo. Para adquirir o crédito há duas formas: ser sorteado ou dar um lance para antecipar a compra do imóvel. O consorciado poderá utilizar ainda o saldo da sua conta vinculada ao Fundo de Garantia do Tempo de Serviço (FGTS) para ofertar os lances. É como uma espécie de leilão, caso o lance seja o melhor do grupo uma carta de crédito será liberada. Se isso não acontecer, o contratante pode tentar dar um lance em outros meses ou esperar ser sorteado.

Não são embutidos juro na mensalidade, mas sim um valor fixo definido no ao da compra, que inclui uma taxa administrativa – que pode gerar um aumento de até 20% sobre o custo do imóvel.

A CASA DA GENTE É O MELHOR LUGAR DO MUNDO.



CDHU EM DIA



O Governo do Estado de São Paulo e a CDHU querem ajudar você a colocar a casa em ordem. Afinal, a casa própria que você conseguiu com muito esforço é um patrimônio seu e da sua família que deve ser preservado. Por isso, se você tem um imóvel da CDHU e está com parcelas em atraso, a oportunidade para acertar sua situação chegou com o Programa CDHU EM DIA, que oferece condições especiais* de negociação.

Acesse www.cdhu.sp.gov.br ou ligue ALÔ CDHU e saiba mais.



* A possível redução de juros de mora e multas, o valor da entrada e a forma de parcelamento do débito dependem do número de prestações em atraso, da existência ou não de acordo prévio e de ação judicial em andamento. O valor da parcela está condicionado ao prazo do contrato respeitando o valor mínimo de R\$ 49,90 por parcela. Esta campanha é por tempo limitado.





CH CONSULT
NEGÓCIOS IMOBILIÁRIOS

(11) 4969-8438
(11) 98121-5581
@chconsult.imobiliaria
consultherrero@gmail.com

Apartamentos Venda

Atrás do Carrefour Centro - Vila Camargo - 1 dorm., sala, coz., WC, quintal ao redor, 1 vaga, área de lazer: salão de festa, salão de jogos, portaria. Ac. Financ./FGTS - Valor 230Mil - Ref 01

Atrás do Carrefour Centro - Macedo - Cond. Moradas da California - 3 dorm., 1 suite, sl c/ 2 ambt., coz., WC, lavanderia. Área 75m². 1 vaga, área de lazer: academia, brinquedoteca, playground. Ac. Financ. e permuta com imóvel de menor valor. Ac. FGTS - Valor 320 Mil - Ref 02

Próx. do Mc Donald's - Campos de Gopouva - 2 dorm., sl c/ 2 amb., coz., WC, área de serviço, 1 vaga, área de lazer: quadra, portaria 24 hr - Ac. financiamento/ FGTS Valor 210Mil - Ref 03

Próx. da Av. Guarulhos - Ponte grande - Cond. Park San Diego - 2 dorm., sl, coz., WC, 1 vaga, área de lazer: salão de festa, piscina, churrasqueira, portaria 24 hr, playground - Ac. financ./FGTS - Valor 180Mil - Ref 04

Mapa de empreendimentos de Guarulhos

TOP
GUARULHOS

The **BRICK**

- Construtora Vegus
- Apartamentos de 3 e 2 dormitórios com suíte, terraço gourmet e depósito privativo, área de laser completa (69,10M², 79,08M² e 89,92M²).
- Local : Vila Augusta
- Fone: (11) 5908-6800

- Construtora Econ
- Apartamentos de 1 ou 2 dormitórios com terraço gourmet (41 e 43 m²)
- Minha Casa Minha Vida
- Local: Vila Endres
- Fone: (11) 4200-8150 /
- WhatsApp (11) 95857-2161



- Construtora Sivercon
- Apartamentos com 2 dormitórios, prontos para morar, disponíveis 4 tipos de planta (50m², 51m², 51,44m² e 53m²)
- Local: Vila Augusta
- Fone: (11) 2421.4830
(11) 98568.3052

tos



- Construtora Ceami
- Apartamentos de 145m², cobertura duplex 232m² e possibilidade de junção 290m². Torre única, espaço fitness, piscinas aquecidas, praça dos pets, etc.
- Local: Jardim Maia
- Fone: (11)2408 4823



BOSQUE MAIA

- Construtora Helbor
- Apartamentos Studio com plantas de 1, 2 e 3 dormitórios, 67m² e 93m² com suite.
- Salas comerciais/Mall de 31m² a 38m²
- Apartamento com Lazer Completo. Integrado a Mall com Lojas, Gastronomia e outros serviços.
- Local : Bosque Maia
- Fone: (11) 2358.9091



VIA ALAMEDA
STUDIOS | OFFICES

- Construtora VIA Empreendimento
- Lojas 39m² a 81m²
- Salas 31m² a 854m², 1 vaga
- Studios 1 dormitório, 31m² ou 37m², 1 vaga.
- Local: Bosque Maia
- Fone: (11) 4935-1037



- Construtora Namour
- Apartamentos de 2 e 3 Dormitórios (64m² e 75 m²), piscina, churrasqueira, pet place, espaço fitness e crossfit.
- Local: Ponte Grande
- Fone: (11) 24255658



- Construtora Ideal
- Apartamentos de 2 dormitórios com terraço grill e garagem (58,67m² e 50,82m²)
- Local: Ponte Grande
- Fone: (11) 94036-0408

Vegus e ACE Guarulhos: Networking realizado no The Brick fomenta a cooperação entre jovens empreendedores

DA REDAÇÃO - Na noite da última sexta-feira (21), o Núcleo Jovens Empreendedores, da Associação Comercial e Empresarial de Guarulhos (o NJE da ACE-Guarulhos) se reuniu no stand de vendas do The Brick para um evento especial de Networking.

Participaram do encontro, Lucas Felipe, dono da agência ÉDigital e diretor do Núcleo Jovem da ACE, e Jorge Braga, fundador da corretora de seguros Seg1, que ministrou uma breve palestra sobre compartilhamento de informações e sobre a importância de fomentar contatos para a evolução dos negócios.

Entre os organizadores, estava presente Bia Martins, fundadora da ONG Olhar de Bia, que participou da

dinâmica e contou um pouquinho mais sobre a sua história. Ricardo Martins, presidente da ONG, também estava presente.

Com um coffee break patrocinado pela padaria Nova Guarulhos e com o espaço para o evento cedido pela Vegus Construtora e Incorporadora, o encontro aconteceu das 19h30 às 23h00. Para participar do encontro, os participantes tiveram que doar 1 kg de alimento não perecível – ao todo, mais 40 kg foram arrecadados.

O clima era de puro empreendedorismo e cooperação, marcas desta geração que busca oportunidades de investimento e crescimento profissional alinhadas com suas ideologias de vida: para

a qual o crescimento pessoal é resultado do empreendedorismo e da cooperação.

Ao final, todos os participantes foram convidados a conhecer melhor o The Brick e ficaram todos maravilhados com a proposta de um empreendimento maker na cidade. Makers são pessoas antenadas na tecnologia e nas inovações do mercado que buscam sempre executar soluções mais inteligentes para o seu dia a dia.

Além da inovação, uma marca da geração maker é a cultura do “faça você mesmo”. Com o fácil acesso à informação e conhecimento tecnológico cada vez mais aprofundado, os makers se esforçam para criar os próprios objetos de traba-



lho, lazer e conveniência; comportamento este que impulsiona a nova geração economicamente ativa a em-

prender por conta própria e investir seus recursos na criação de novas oportunidades de negócio.

Imóveis Martins
Negócios e empreendimentos imobiliários
www.imoveismartins.com.br

CRECI: J-22.278

2087-6666
98854-6887

SEDE PRÓPRIA
Alameda Yava, 349 - Gopoúva
CORRESPONDENTE
CAIXA
FINANCIAMENTO
HABITACIONAL

VENDA

APTO – PROX SHOPPING MAIA –
R\$ 275.000 (VAGO) – REF - 0
3 – DORMTS 1 SUITE, SALA
2 AMBS COM SACADA,
AREA DE LAZER COMPLETA
A/C – FINANC/FGTS

APTO – PROX CARREFOUR
– R\$ 185.000 (VAGO) – REF - 0
2 - DORMTS, SALA 2 AMBS,
COZ, 1 VAGA, ELEVADOR,
PORT 24 HORAS
A/C – FINANC/FGTS

APTO – VILA ROSALIA –
R\$ 290.000 - (VAGO) – REF - 04
2 – DORMTS, 1 SUITE, SALA
2 AMBS COM SACADA, 2
VAGAS, AREA DE LAZER
COMPLETA
A/C – IMÓVEL DE MENOR
VALOR

APTO – PICANÇO –
R\$ 165.000 (REFORMADO)
– REF - 04
1- DORMTS, SALA 2 AMBS,
COZ, QUINTAL, 1 VAGA
A/C – FINANC/FGTS

VENDA

CASA TERREA – CONTINENTAL I –
R\$ 270.000 – REF - 12
2 - DORMTS, SALA, COZ, 2
VAGAS, EDICULA
A/C – FINANC/FGTS

APTO – COND ITALIA –
GOPOUVA – R\$ 200.000 – REF 02
2 DORMTS, SALA 2 AMBS,
COZ, 1 VAGA, AREA DE
ALAZER, PORT 24 HORAS
A/C – FINANC/FGTS

APTO – PROX SHOPPING MAIA – R\$ 255.000 (VAGO) – REF 02
3 - DORMTS, 1 SUITE, SALA
2 AMBS COM SACADA, 1
VAGA
A/C – FINANC/FGTS

LOCAÇÃO

CASA – CONTINENTAL II –
R\$ 850.00 – REF - 12
2 – DORMTS, SLA, COZ, 1
VAGA, LAVANDERIA

LOCAÇÃO

APTO – PROX SHOPPING INTERNACIONAL –
R\$ 1.100 – REF -07
2 DORMTS, SALA, COZ,
LAV, COM PLANEJADOS,
2 VAGAS

APTO – ATIVA (VL ENDRES)
– R\$ 1.600 – REF 07
3 DORMTS, 1 SUITE, SALA,
COZ, 1 VAGA, AREA DE
LAZER

V CASA CONTINENTAL III
– R\$ 600 –
REF 12
1 – DORMT, SALA, COZ

CASA – PROX CLUB VILA GALVÃO – R\$ 800 – REF 12
2 DORMTS, SALA, COZ,
1 VAGA

Imóveis com preços competitivos e alta qualidade atraem novos moradores para Guarulhos

MAYARA NASCIMENTO - Os preços de imóveis mais baixos do que os de São Paulo traz cada vez mais moradores para Guarulhos, interessados tanto em alugueis quanto na aquisição. Segundo dados da tabela FipeZap de maio, o preço médio do metro quadrado para compra de imóveis em Guarulhos é de R\$ 4.850, quase metade do valor de São Paulo, que chega na casa dos R\$ 8.914. O valor médio de imóveis na cidade é de R\$ 275 mil segundo dados da Empresa Brasileira de Estudos de Patrimônio (Embraesp).

Conforme os dados Embraesp, nos últimos 10 anos a cidade recebeu 141 lançamentos, totalizando 38.447 unidades de apartamentos. No ano passado, os bairros mais procurados para moradia foram Vila Augusta, Centro, Macedo, Bom Clima, Gopoúva, Vila Rosália, Picanço, Vila Galvão, Ponte Grande e Cocaia.

O Índice FipeZap de Preços de Imóveis Anunciados acompanha os preços de venda e locação de imóveis no Brasil com base nos anúncios publicados. No relatório de análise de 25 cidades divulgado neste mês, a cidade mais cara foi

Rio de Janeiro, onde o metro quadrado é vendido por R\$ 9.455. Já o município mais barato é o de Betim, em Minas Gerais, onde é possível pagar R\$ 3.044. Já para os alugueis, o preço por metro quadrado é de R\$ 20,10, sendo São Paulo a cidade mais cara (R\$ 38,17), e a mais barata São José do Rio Preto (R\$ 15,39).

FOTO: DIVULGAÇÃO/PMG





*Pensado minimamente
em detalhes para a
expressão do único*

A elegância e o sustentável se encontram no edifício Barcelona



TORRE ÚNICA
68 APARTAMENTOS
APARTAMENTOS DE 145 M²
232 M² e 290M²

Stand de vendas no local:
Rua Brás Cubas, 312
(Atrás do estacionamento da Maria Cereja)

Melhores condições direto da construtora:
(11) 2408-4823

SUPER EVENTO DE LANÇAMENTO

VISITE OS 2 DECORADOS E FAÇA PARTE DESTES SUCESSOS



FOTO DO LIVING DO APARTAMENTO DECORADO DE 2 SUÍTES

reserva
das
flores

2 SUÍTES E 3 DORMS. (1 SUÍTE)

VARANDA GOURMET | 2 VAGAS | LAZER COMPLETO

64 M² E 75 M²

PUBLICIPLUS.COM.BR

CONHEÇA O EMPREENDIMENTO QUE TRARÁ UMA NOVA OPORTUNIDADE DE MORAR NO **CONDOMÍNIO FECHADO MAIS CONSAGRADO DE GUARULHOS** E APROVEITE PARA DEGUSTAR UM **DELICIOSO HAMBÚRGUER ARTESANAL**.

E MAIS: AO VISITAR O DECORADO, VOCÊ GANHA UM **BARRIL HEINEKEN***



 **29 E 30 DE JUNHO**

 **A PARTIR DAS 11H**

VISITE
2
DECORADOS

SHOWROOM
RUA CABO JOÃO TERUEL FREGONI, 437
PONTE GRANDE - GUARULHOS



CONDOMÍNIO RESERVA DAS FLORES

INFORMAÇÕES

11 2425.5658
RESERVAFLORES.COM.BR

INTERMEDIÇÃO

 **LOPES** 83 anos
www.lopes.com.br
CRECI/SP 24073-J

INCORPORAÇÃO, CONSTRUÇÃO E VENDAS

 **NAMOUR**

*VÁLIDO APENAS PARA OS 70 PRIMEIROS CLIENTES QUE FOREM ATENDIDOS PELOS NOSSOS CORRETORES. A ENTREGA DO BARRIL SERÁ FEITA MEDIANTE A APRESENTAÇÃO DO DOCUMENTO DE IDENTIDADE. SE FOR DIRIGIR NÃO BEBA. IMAGENS ILUSTRATIVAS. PROJETO APROVADO PELA PREFEITURA MUNICIPAL DE GUARULHOS SOB ALVARÁ Nº A-21198 - MATRÍCULA Nº 63240, NO P.º CRI DE GUARULHOS. INTERMEDIÇÃO: LPS SÃO PAULO CONSULTORIA DE IMÓVEIS LTDA - AV. PAPA JOÃO XIII, 170 GUARULHOS - SP (073.605/0004-63 - CRED: 24.073 - J. SITE: WWW.LOPES.COM.BR TELEFONE: (11) 4841-3606. CENTRAL DE ATENDIMENTO NAMOUR: RUA JOAQUIM FLORIANO, 101 - 1º ANDAR - ITAMPÉ - SÃO PAULO - SP - CRED: 29-308-J

Guarulhos propõe ação conjunta contra a dengue em reunião do Conselho de Desenvolvimento da Grande SP

DA REDAÇÃO - A 16ª reunião do Conselho de Desenvolvimento da Região Metropolitana de São Paulo (CDRMSP) teve sua rotina quebrada com a proposta do prefeito de Guarulhos, Guti, de unir todos os municípios para uma ação massiva contra a dengue, que não constava da pauta desta sexta-feira (28) na Praça das Artes, na capital.

O CDRMSP foi criado em 2011 para fomentar políticas públicas para o desenvolvimento da região metropolitana. O conselho é formado por 39 municípios e 14 secretarias de Estado, além de contar com integrantes do Poder Legislativo e de representantes da sociedade civil. Desde abril, o prefeito da Capital, Bruno Covas, é presidente do conselho.

Durante o encontro, Guti demonstrou grande preocupação com o atual cenário da

doença em toda a Grande São Paulo, que poderá piorar no próximo ano. “Desenvolvemos um trabalho incansável para impedir o avanço da dengue em nossa cidade durante o ano inteiro, mas mesmo assim convivemos com o problema neste ano. Segundo técnicos da área da saúde, a perspectiva é de que o avanço da doença seja ainda maior no próximo ano, o que não iremos permitir agindo em conjunto em todas as frentes. Em todos os municípios!”, frisou Guti.

Covas enalteceu a preocupação do prefeito guarulhense e irá organizar uma reunião com o secretário de Estado da Saúde para preparar uma grande operação, a fim de enfrentar a dengue em todos os municípios da Grande São Paulo. “Essa participação do prefeito Guti foi muito importante e vamos



FOTO: DIVULGAÇÃO/PMG

levar em frente a sua proposta”, ressaltou Covas.

Além desse assunto inserido na pauta da reunião, foram discutidos o projeto de lei complementar que cria a Agência de Desenvolvimento da Região Metropolitana, a criação

da Câmara Temática Especial de Acessibilidade, o aluguel social e o auxílio-moradia, os trabalhos da Câmara Temática de Gestão de Riscos Ambientais e urbanos e programas de geração de emprego, renda e qualificação para o trabalho.

Orçamento para 2020 é aprovado

LUCY TAMBORINO - Os vereadores aprovaram nesta sexta-feira (28) o projeto de Lei de Diretrizes Orçamentárias (LDO) 2020, que estima um orçamento de R\$ 4,3 bilhões para o ano que vem. O valor apresentou redução em relação a este ano quando a estimativa final foi R\$ 4,8 bilhões. Também foi aprovado o PL que dispõe sobre o reajuste dos servidores que foi estabelecido em reajustes progressivos - totalizando 2%.

Além disso, foi protocolada a Comissão Especial de Inquérito (CEI) que pretende investigar os 100 maiores devedores de Guarulhos. A investigação deve ser instaurada após o recesso em agosto. Muitos desses débitos já se acumulam há anos. A primeira empresa permanece sendo a Empresa Brasileira de Infraestrutura Aeroportuária (Infraero) que acumula sozinha uma dívida superior a R\$ 415 milhões contando com as correções, multa, juros e honorários.

VOCÊ NUNCA VIU UMA FACULDADE IGUAL

ADMINISTRAÇÃO | CONTÁBEIS | ENGENHARIAS

CURSOS PRESENCIAIS

INSCRIÇÕES ABERTAS - 2º SEMESTRE 2019

SALA DE AULA INVERTIDA | LABORATÓRIOS MODERNOS | PARCERIA COM FACULDADE AMERICANA

Google for Education

chromebook

Infinity
PROGRAMA INTEGRADOR TORRICELLI

MUST
UNIVERSITY



99891-7404
RUA DO ROSÁRIO, 313

FACULDADE
TORRICELLI
WWW.FACULDADETORRICELLI.COM.BR



#TAPETELIMPO

Guarulhos - SP

Higienização de tapetes, cortinas, cadeiras, estofados, colchões, cadeirinhas de bebê, almofadas, etc.

ANTES



Depois



Higienização Veículo interna completa

a partir **R\$ 210,00**

Lavagem

Carros a partir Lavagem simples

R\$ 30,00

Lavagem especial c/ cera

R\$ 45,00

Carro+Moto

R\$ 55,00

Motos a partir

R\$ 20,00

Polimento

Farol (par)

R\$ 75,00

Polimento + Cristalização

R\$ 230,00

Polimento + Espelhamento

R\$ 330,00

Limpeza profunda de vidro

R\$ 90,00Tapete m²**R\$ 19,00**
*Se necessário retirar R\$ 34,00

Seu sofá está sujo? Lavamos e impermeabilizamos **Faça seu orçamento**

studiocarlmp carlmpjsr www.carlmp.com (11) 94571-8988/99698-9405

Rua Auad Abraão, 151 - Jd. Paraventi, Guarulhos - SP das 8h às 17h25

Aceitamos cartões de débito e crédito parcelamos em até 10x



Indique e Ganhe Descontos
(11) 3428-4077

Qual a proteção que seu veículo precisa?

Proteção veicular totalmente personalizada.



Colisão / Incêndio*
Fenômenos da natureza



Rastreamento



Roubo / Furto



Terceiro 30 mil danos patrimoniais e materiais



Super Martelinho



Assistência 24h

Clube de descontos **EXCLUSIVO**



e muito mais.

FAÇA JÁ SUA COTAÇÃO

11 4105.5727

11 9 6492.2206

WWW.PROAUTO.ORG.BR/REGIONALGUARULHOS

Av. Otávio Braga de Mesquita, 827
Vila Nsa Sra de Fátima - Guarulhos/SP



PONTO DE VISTA

LUIZ FERNANDO MENDRONI GERARDI

é jornalista e designer gráfico. Foi assessor de imprensa de jogadores e técnicos de futebol e trabalhou no Lance! e Diário de S. Paulo. Atualmente trabalha no jornal Valor Econômico.



Paraguai reinventou a retranca

Duas linhas de quatro, todos atrás da linha da bola, recomposição e “jogar por uma bola” são termos usados no futebol quando você arma uma retranca braba para segurar o adversário, mas na partida contra o Brasil o Paraguai foi além.

O técnico Eduardo Berizzo tinha Santander, Cardozo, Iturbe e Óscar Romero, para apresentar alguma ofensividade, mas optou por tirar um dos atacantes e jogou apenas com o me-

O Paraguai pouco conseguiu com sua retranca histórica, ficou sempre marcado pelo quase

diano Derlis González, mais a frente, mas nem tanto assim. O atacante do Santos também voltava, muitas vezes pra dentro da área, para recompor a marcação.

Além disso, teve marcação dobrada nos pontas brasileiros, com quatro laterais, dois fixos (Piris e Alonso) e dois

“ajudantes” (Peres e Arzamendia), algo nunca antes visto por esse que escreve. E não era nem uma função de atacar e recompor na defesa, como a do atacante Romero do Corinthians, que sequer foi convocado por Berizzo, eram quatro jogadores fixos atrás.

Para completar seu arsenal de marcadores, durante a partida ele promoveu a entrada de Escobar, Rojas e Valdez, dois zagueiros e um volante.

Isso não tira totalmente a responsabilidade de Tite e dos jogadores do Brasil de encontrarem espaços. O treinador insiste em apenas uma forma de jogar e não tem variações para escapar desse tipo de retranca. Não tem um jogador para a bola aérea e nem volantes que infiltram e arriscam de fora da área, como não tem quem cabecear, nem ao menos arrisca dois pontas que chegam ao fundo. Se não marca um gol nos primeiros minutos, o Brasil vira refém de uma defesa encaixada e que oferece poucos espaços.

O Paraguai pouco conseguiu com sua retranca histórica, ficou sempre marcado pelo quase, pelos empates sem gols contra equipes superiores tecnicamente, mas nunca passou disso. Só que dessa vez eles “inovaram”, jogando por “nenhuma” bola, sem preocupação ofensiva. O futebol é provavelmente o único esporte onde uma postura de não vencer pode ser premiada. Onze jogadores apenas defendendo, na esperança de levar a partida para os pênaltis e avançar sem jogar. Obteve sucesso na primeira parte, mas não na segunda. O futebol agradece!

ANOTE

Um título para entrar na história da cidade. Neste domingo (23), o Hércules-Guarulhos venceu o clássico paulista contra o Esporte Clube Pinheiros por 29 a 15 e conquistou, de forma invicta, o campeonato brasileiro de handebol masculino infantil, em Tubarão (SC), feito inédito para o município. A equipe representará o país no Torneio Sul-Americano, ainda com data e local a serem definidos. “Este time é fantástico. Fazer parte da história do handebol da cidade é maravilhoso. Nunca um time masculino havia conquistado um título nacional com direito à vaga no Sul-Americano, motivo que nos enche de orgulho”, disse Alexandre “Zuza”, técnico do time guarulhense. Além do prêmio coletivo, cinco jogadores do Hércules-Guarulhos entraram para o time do campeonato, são eles: Guilherme Maia (goleiro), Pedro Teixeira (ponta-esquerda), Matheus Góes (ponta-direita), Gustavo Aragão (pivô) e Emerson (central). Contudo, os guarulhenses têm pouco tempo para comemorar. Na próxima semana, os campeões nacionais embarcam rumo à Suécia para a disputa do Campeonato Mundial da modalidade. Serão 70 times disputando o principal torneio de handebolamador do mundo.

Com o objetivo de compartilhar conhecimentos e experiências, a Inspeção de Patrulhamento Tático – Romu recebeu o comandante da GCM de Itapeva, Alessandro Rodrigues Fonseca, e sua equipe, na última terça-feira, dia 18. Além da troca de conhecimentos, a visita buscou firmar parceria para que um grupo selecionado de guardas de Itapeva passe por um curso de formação técnica e procedimentos operacionais voltados à implantação da Ronda Municipal – Romu na cidade. O comandante Fonseca enfatizou que a GCM de Guarulhos é referência entre as guardas municipais e que busca implantar a ROMU de Itapeva seguindo os parâmetros aplicados pela Guarda de Guarulhos. “A implantação da Romu atenderá plenamente a população de Itapeva, cidade com pouco mais de 100 mil habitantes a 300 km da capital de São Paulo”. Já o comandante da GCM de Guarulhos, o 1º inspetor Messias Pires de Carvalho, destacou que uma das doutrinas da Romu é compartilhar os conhecimentos adquiridos. A Central de Atendimento da Guarda Civil Municipal atende chamados 24 horas por dia, pelos telefones 153 e 2475-9444.

Guarulhense é campeão da Liga Paulista

FOTOS: LUCAS CANOSA



LUCAS CANOSA - Jogando na tarde deste sábado, 22, na cidade de Hortolândia, o Gua-

rulhense se sagrou campeão da Liga Paulista na categoria sub-11 ao empatar com a Liga

Sancaetanense por 1 a 1 após vencer o duelo de ida por 4 a 3 em São Caetano do Sul.

O jogo

A partida foi estudada do início ao fim, com as duas equipes cautelosas em quadra. No entanto, o Galo era mais efetivo e arriscava um pouco mais, sobretudo nos arremates de longa distância. Já na segunda etapa, em uma falta da intermediária, Vitinho acertou belíssimo chute e abriu o placar. O São Caetano, precisando de dois gols para levar o jogo à prorrogação, se lançou ao ataque e esbarrou nas boas defesas de Parros e Leonardo, até que arrancou o empate em um bate-rebate na entrada da área atleticana. A equipe de Márcio Toni soube manter a pressão adversária e se segurou bem, garantindo o título do Galo na primeira Liga Paulista sub-11. Muita festa na arquibancada tricolor em Hortolândia.

Guti vai à Arena Guarulhense e parabeniza Galo por título

LUCAS CANOSA - Foi realizada na noite desta quinta-feira (27), na Arena Guarulhense, com participação de, aproximadamente 300 pessoas, a “Homenagem ao Sub-11 do Guarulhense”, campeão da Liga Paulista diante da Liga Sancaetanense na última semana. Estavam presentes o Secretário de Esportes, Rogério Haman, o Secretário de Serviços Públicos, Edmilson Americano e o prefeito Guti, que comemorou bastante com as crianças e parabenizou o clube pelo trabalho.

Primeiro a falar, o presidente do Guarulhense, Carlos Alberto Fernandes, o Carlinhos, destacou a importância dos pais no cotidiano do Galo. “Às vezes falo com minha diretoria que dá vontade de parar. Mas, tem muita gente em volta disto. Nós temos 600 atletas, de badminton, vôlei, futebol de campo e vocês, do futsal feminino e masculino, que são nosso maior orgulho. O Márcio Toni, que foi campeão, assim como os outros professores, é voluntário. Somos campeões por causa dos pais, que vão pra Hortolândia levar as crianças, por exemplo. Meu papel é tentar fazer o máximo para o projeto

andar e tenho certeza que, com a aproximação do Guti, a quem agradeço, do Rogério Haman, do Carlos Eduardo Mendroni, da **Folha Metropolitana**, que nos auxilia muito e do Americano, que é um grande amigo meu e nos ajudou a construir este grande evento hoje, estaremos mais fortes. Nós não somos um time, somos um movimento cultural, esportivo e social. Muito obrigado a todos”, disse o presidente.

Pouco depois, foi a vez do técnico do esquadrão vencedor da Liga Paulista, Márcio Toni, ressaltar também o apoio fundamental das famílias no trabalho da equipe. “Nossa comissão tem uma pequena parte, pois quem valoriza nosso trabalho são as crianças, que acreditam no que a gente fala. Sem os pais também não conseguimos caminhar. Estou completando dois anos de Atlético Guarulhense e só tenho a agradecer. Esse título é para Guarulhos”, relatou Márcio Toni.

No palco, foi a vez do secretário de Serviços Públicos, Edmilson Americano, que foi o grande organizador do evento em nome

da Guarucoop, em parceria com a Prefeitura de Guarulhos, falar sobre o valor do futsal na vida dos atletas em geral. “Vocês são um orgulho para Guarulhos. Nós, como gestores, estamos muito contentes. Quando o Carlinhos me procurou pedindo ajuda, fui imediatamente falar com o prefeito Guti e o secretário Rogério. Sei o quão é trabalhoso para vocês, pais, correrem por seus filhos. Mas, sei que além de ganhar, vocês tiram as crianças da rua. Este é um movimento social e a maior preocupação do prefeito Guti é essa. O Fioravante estava há anos fechado e ele reabriu. E de coração agradeço”, finalizou o secretário.

Rogério Haman, secretário de Esportes, salientou a persistência do presidente Carlinhos na luta pela continuidade do Atlético. “Quero antes de mais nada agradecer ao prefeito Guti pelo apoio ao esporte e aos nossos atletas e a prova disto é que os resultados estão aparecendo. É uma grande alegria para nós ter vocês aqui hoje. Esse grupo foi campeão no sub-11 com meninos sub-10. Quando chegar aos 11 vai ser campeão no sub-15. Carlinhos, você é uma grande referência pra mim, pois você luta muito por esses meninos. Você é, verdadeiramente, um galo forte e vingador”, falou.

Por fim, o prefeito Guti congratulou a equipe por toda trajetória, dentro e fora da competição vencida. “Boa noite, Galo! Eu vim parabenizar vocês, em especial ao sub-11. Sei o quão foi desafiador, por isso cumprimento o professor Márcio. Fico muito orgulhoso. Sempre fui esportista e tive que parar quando virei prefeito, agora



só resolvo problema. Sou apaixonado por vitórias e títulos. E, chegar neste momento vindo que fizeram um belíssimo trabalho, me deixa feliz. Quero agradecer aos pais e mães que se sacrificam todos os dias para que esse projeto continue vitorioso na vida, porque o esporte é disciplina. A criança que tem o esporte vai virar um adulto responsável”, pontuou.

Em seguida, o prefeito colocou-se à disposição para a estabilidade do plano de trabalho atleticano, antes de elogiar o nome do clube. “Cumprimento o presidente Carlinhos pelo projeto maravilhoso e temos que apoiá-lo cada vez mais. As coisas que dão certo a gente tem que fomentar. Sei que vocês chegaram aqui com 99,9% de esforço próprio e o que a gente puder fazer, sem falsas promessas, mas aos pouquinhos, como o Americano falou, a gente vai ajudando o esporte na cidade. Pegamos os ginásios fechados e a cidade quebrada. Estamos devolvendo. Esse time em especial tem uma coisa que adoro muito mais, pois o nome é Guarulhense e toda vez que vocês jogam, levam Guarulhos no peito, e é justamente o que a gente precisa, ir lá pra Hortolândia e fazer muitos gols carregando nosso brasão no peito”, concluiu antes de entrevis-

tar o artilheiro Vitinho e o capitão do sub-11, Pitbull. Ambos foram bem quando sabatinados por Guti. “Foi difícil, mas tivemos muita raça. Chegamos na final depois de uma boa campanha e ganhamos”, disse Vitinho quando questionado sobre a final da competição. “Foi muita pressão, mas a gente soube lidar e foi campeão”, respondeu Pitbull.

Ainda no palco, em rápido bate-papo com as capitãs das categorias femininas do Guarulhense, Laura Júlia (sub-13), Laura Lobo (sub-15) e Sandrinha (sub-20), o prefeito valorizou o esporte para as mulheres. “Mulherada está mandando e futebol é coisa de mulher, principalmente depois desta Copa do Mundo”, animou-se.

Após as falas das autoridades, um delicioso bolo preparado pela Guarucoop com o escudo do clube e a foto dos campeões foi cortado pelo prefeito e servido às crianças e pais presentes na Arena Guarulhense e, já no encerramento do evento, os garotos, cada um com seu certificado de honra ao mérito emitido pela Prefeitura com apoio da Guarucoop e a medalha do título, levantaram o troféu e gritaram “é campeão” mais uma vez na live do prefeito exibida em seu Instagram.



História de Claudinho e Buchecha vai se tornar filme em 2020

DA REDAÇÃO - A história dos amigos cariocas Claudinho e Buchecha vai se tornar filme, com previsão de estreia para o ano que vem. A produção, intitulada *Nosso Sonho*, vai levar para os cinemas a carreira dos amigos de infância que se tornaram cantores de funk. “Pegaram histórias da minha família, coisas que eu contei sobre nós, da família do Claudinho, relatos de fãs. Está bem completo”, afirmou Buchecha em entrevista ao colunista Leo Dias.

O cantor Claudinho morreu em um acidente de carro na Rodovia Presidente Dutra, no sentido Rio-São Paulo, a cinco quilômetros da Praça do Pedágio, na altura de Seropédica, na Baixada Fluminense.

Buchecha confessa que lembra constantemente do companheiro de música quando está no palco. “Ficou marcado na minha memória a primeira vez que cantamos juntos, ele indo à minha casa para escrevermos a primeira música. São muitas lembranças”, declarou



FOTO: DIVULGAÇÃO

No perfil oficial no Instagram, Buchecha lembra, constantemente, da parceria artística com Claudinho.

Em julho, Buchecha lançará uma festa temática com

resgate de funks das antigas. A ideia do cantor é realizar a “Bagunça do Buchecha” uma vez por mês em um bar no Leblon, bairro nobre na zona sul do Rio.

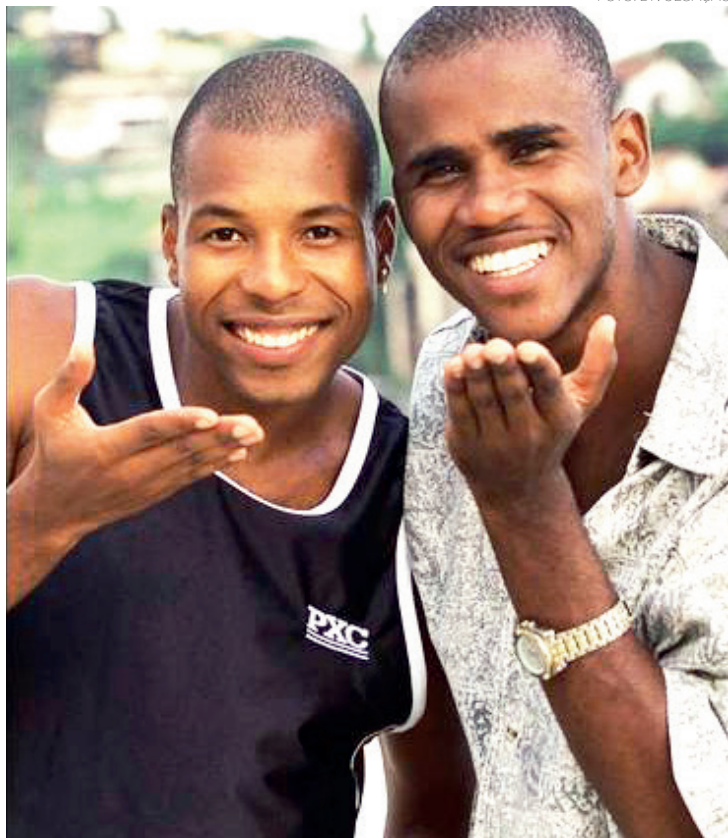
PALAVRAS CRUZADAS DIRETAS

www.coquetel.com.br

© Revistas COQUETEL

| Parque estadual de Minas Gerais onde se encontra a Janela do Céu | Produções culturais fomentadas pela Ancine | | Certificado que garante cobertura por danos | Equipamento hospitalar para pacientes com dificuldade respiratória grave |
|--|--|----------------|---|--|
| | Região onde surgiu o IRA, em 1919 | O maior felino | | |
| → | | ↓ | | |
| Os cantores como Luciano Pavarotti e Plácido Domingo | | | | 50, em algarismos romanos Apenas |
| "Mundial", em OMS | Santo (abrev.) | | George Lucas, cineasta dos EUA | Corante vermelho usado como contraste em observações histológicas |
| → | ↓ | | | ↓ |
| Nadador brasileiro ganhador do Ouro nos jogos de Pequim | | | Frio, em inglês | |
| Pedra, em inglês | Rato, em inglês | | Leito das "gaiolas" do rio Amazonas | Aquilo que julgamos real (Filos.) |
| → | ↓ | | | |
| "Tripulante" da ambulância | | | Precedeu a Anac (sigla) Recitar | Nelson (?), cantor gospel |
| → | | | | |
| Inseto de cores vivas, semelhante à abelha | Editores (abrev.) | | Comitê Europeu de Normalização | (?) Ryan, atriz dos EUA Inchar |
| → | ↓ | | | Ministério que promove o Enem |
| Criador ou usuário habitual de novas palavras | | | Sobre, em inglês Extensão de terreno | |
| → | | | | |
| Utensílio empunhado pelo padre no batismo | Fruto exportado pelo Iraque | | | A vogal de som mais agudo |
| → | | | | ↓ |

BANCO 3/rat./4/colid — upon./5/stone./6/soina./9/ibitpoca./10/pito-de-saci. 67

HORÓSCOPO



ÁRIES: Não tende a sofrer com muitas mudanças, pois algumas coisas na Terra irão lhe favorecer. Vênus fará com que você se sinta um pouco mais confiante.



TOURO: A maior parte das coisas tendem a ocorrer de forma simplificada durante o seu dia, por este motivo não deve demonstrar muito interesse em demasiados.



GÊMEOS: Tende a não apresentar uma grande diferença durante o decorrer do seu dia. Em Júpiter encontrará de fato um bom caminho para você ir além do comum.



CÂNCER: Faça uso da sua inteligência para chegar em um lugar mais favorável nesta jornada. Não faça restrições quanto aquilo que você executar.



LEÃO: O planeta Netuno tende a trazer algo bom para você agora, mas fique mais cuidadosa com as coisas. Não deixe a sua cuca queimar com coisas desnecessárias.



VIRGEM: Agir conforme a natureza da sua personalidade será algo muito importante. Tente agir com a forma mais coesa possível.



LIBRA: É necessário que você dê ênfase em buscar uma conexão com a melhor calma. Vênus possuirá um grande diferencial para que você faça tudo o que for possível.



ESCORPIÃO: Não poderá sucumbir a qualquer coisa, pois precisa fazer uso de todo o seu conhecimento para ir além.



SAGITÁRIO: Tente ser o mais responsável possível neste momento, mas irá necessitar de bastante energia para seguir em frente.



CAPRICÓRNIO: Não se iluda com coisas que estão distantes de você neste momento. Precisa agir com uma forma realista e afastando as questões negativas.



AQUÁRIO: As tuas emoções ficarão um pouco mais favorecidas com as ondas positivas advindas de Mercúrio. Sua meta será encontrar melhores soluções.



PEIXES: Tudo o que for melancólico se colocará em uma situação mais diversa para você. Do planeta Vênus não poderá deixar de ser forte.

Solução

| | | | | | | |
|---|---|---|---|---|---|---|
| O | R | S | E | P | A | S |
| I | R | A | T | I | S | I |
| N | O | J | U | V | A | V |
| E | O | G | O | T | O | E |
| g | m | E | ? | N | O | |
| I | V | S | E | D | I | P |
| X | N | E | D | A | C | O |
| O | C | O | D | I | P | A |
| E | S | R | E | N | | |
| D | T | O | C | N | O | S |
| O | L | E | C | I | E | C |
| V | L | G | L | M | | |
| L | S | O | C | I | R | I |
| C | A | V | A | T | I | P |
| B | A | | | | | F |

NOVA FRONTEIRA / EDITORANOVAFRONTIERA

@NOVAFRONTIERA

ROBERTO MARINHO O PODER ESTÁ NO AR

ROBERTO MARINHO O PODER ESTÁ NO AR

Mega Fábrica de Óculos Faria Lima

EXAME DE VISTA GRÁTIS (TODOS OS DIAS)

Armação de fábrica a partir de R\$ 29,99.

*Na compra do óculos completo

QUALIDADE E PREÇO BAIXO SÓ AQUI

FAÇA SEUS ÓCULOS CONOSCO E GANHE UM VALE DESCONTO PARA VOCÊ PRESENTAR SEUS AMIGOS E FAMILIARES

Loja 1 - Av. Brigadeiro Faria Lima - 1960 - Cocaia - (esq. c/ Mercado Dia) Tel: 2401-0387

Loja 2 - Av. Emílio Ribas - 1641 - Tranquilidade - (esq. c/ Hosp. Padre Bento) Tel: 3428-1474

Loja 3 - Rua Olivanca, 221 - Jd. Carvalho - (Travessa com Avenida Jurema) Tel: 3428-5904

Loja 4 - Av. Tiradentes, 4273 - Vila Flórida (esq. c/ Droga Raia) Tel: 3428-3328

EMPREGO

Contrata-se

PROFº E ESTÁGIARIO ED. FÍSICA
p/ Academia, enviar CV. p/ wervesonbrito@bol.com.br
LAVA RÁPIDO
em Guarulhos Contrata c/ experiência comprovada, salário a combinar.
Contatos pelos Fs.: 2468-2662/ 2229-1732

VAGA DE ELETRICISTA
de caminhões com urgência. Av.Otávio Braga de Mesquita, n 380. F: 94791-0016/ 2463-2948

RH,FISCAL E CONTABIL C/ exp. escritório de Contabilidade - sistema Phoenix Contamatic - CV p/ suporte@contoffice.com.br - Edivaldo

CORRETORES
Venda e Locação, preferência c/CRECI! Temos carteira de imóveis e clientes! 99365-2845 Prado

AMA GUARULHOS ADMITE

Sócia Associada p/ gerência Comercial. Fem/ p/ Guarulhos /2ºGrau c/ Veículo,Prolabore Médio Mensal R\$ 2.400,00 enviar C.V.p/ paraísorestaurea@ig.com.br

IMÓVEIS

Vende-se

APTO. ATRÁS DO CARREFOUR CENTRO
- V.Camargo - 1 dorm. , sla, coz., wc., quintal ao redor, 1 vga, a. lazer, salão festa, salão jogos , port. Ac. Financ. / FGTS-Valor 230Mil - Ref 01 Whats 98121-5581

APTO COND. MORADAS DA CALIFORNIA
Atrás do Carrefour Centro - Macedo, 3 dorm. , 1 suite , sl c/ 2 ambt., coz., WC, lavand. Area 75m². 1 vg. a. lazer. academia, brinquedoteca, playground. Ac. Financ. e permuta c/ imóvel de menor valor. Ac. FGTS - Valor 320 Mil - Ref 02 Whats 98121-5581

APTO. PRÓX. DO MC DONALD'S

Campos de Gopouva - 2 dorm. , sl c/ 2 amb. , coz., WC , area de serviço, 1 vaga, area de lazer : quadra, portaria 24 hr - Ac. financ./ FGTS Valor 210Mil - Ref 03 Whats 98121-5581
APTO. PARK SAN DIEGO
Próx. da Av. Guarulhos - Ponte grande . 2 dorm. , sl , coz , WC, 1 vaga, area de lazer. salão de festa , piscina, churrasq. , port. 24 hr, playground . Ac. financ./ FGTS - Valor 180Mil - Ref 04 Whats 98121-5581

SALA COML. C/ 80 MTS²
Edif. Park Avenue, Ideal p/clinicas médicas, escritórios, consult., 1vg, 2 wcs, a 200m da Pça GV, Excel., oport. \$ 300.000 F. 99160.2597 (whatsapp)
AREA 2.200M² R\$ 500 MIL
p/ galpão, Próx Bonsucesso. Ac. permuta. F.: 99621-0426

APTO. PONTE GRANDE
2 Dorms., 1 vaga , lazer completo Valor \$ 85 Mil (+) prest. Aceito contrato Gaveta F.: 2451-6511/ 99894-6489.

FINANCIAMENTO OK!
Apto Próx. Shopping Maia mobiliado \$220 MIL F. 94701-4781

CASA PQ. CONT. I
2 Dorms., 2 Vagas \$ 225.000, Mil. F.: 97303-8610/2451-6511

SOBRADO JD. TERESÓPLIS
3 Dorms., 2 Vagas. Financ. R\$ 390.000, Mil F.: 97303-8610/2451-6511

IMÓVEL P/RENTA
Gracinda 8 Casas Terreno 250,00Mts² R\$ 420.000,00 F.: 97303-8610/2451-6511

Aluga-se

CASA VILA SÃO JOÃO
90mts² c/ 2 dorms., 1 suite, sl. ampla, coz., wcs., c/ vaga. Impecavel F.: 99192-2209 c/proprietario
SALÃO P/ PIZZARIA
Av. Cavadas V. Endres, montada com forno , balcão toda estrutura. R\$ 1.200,00 . F.: 99948-1429 c/Manoel
VILA SÃO JORGE
Salão Comercial 125 m² c/ mezanino. SALÃO NOVO ! F.: 97959-4649

Sítio e Chácaras

ESTIVA MG
2.000Mts² c/ nascente R\$ 25 Mil, 10.000mts² R\$ 60 Mil. Rod. F.Dias 150km SP. F. 96215-6802
SÍTIO EM GUAREI
casa c/8 cômodos, galpão, currua, gar. .6.4810 mts², Valor R\$ 450.000 Obs. ac.troca p/casa.2402-4719 / 99284-4700

VEÍCULOS

Autos

PICASSO C3 GLX 1.6
2011/2012 Automático, dir. elétr., bco couro, bcos e volante c/ regulagem,rádio orig. c/ CD player, travas, vidros e retrovisores elétricos, alarme, airbag, ar quente/frio, desemb. e limp. traseiro. 4 pneus trocados recentemente, doc. ok, conservado, 2º dono. Bx.tabela Fipe 97090-9493

UNO ATRACTIVE
2015/2016 Flex, completo, trava, vidro, direção, 2 dono, semi-novo, cinza metálico. R\$ 30.000,00. Tel: 97274-4927.

HIDALGO BOLETO, CHEQUE E CARTÃO!!!
Parcelamos Todos os débitos do seu veículo
EM ATÉ 12 X BOLETO OU CARTÃO OU ATÉ 18 X NO CHEQUE
Tel.: 2440 6425 / 4963 0569
Whatsapp: 9 4728-4689

NEGÓCIOS

Oportunidade

VENDO RESTAURANTE PRAÇA 08
Valor 200.000.00 A combinar. Telefone: 9 5470 1187. E estes WhatsApp: 98258-7178 e 98111-3261
CPU COMPUTADOR R\$ 550,00
Core 2 quad HD 320 memória 4 gb gravador. F.: 2440-4135

COMPRA/VENDA
concerta ouro, prata, moedas F: 3255-2272 / 99986-8823
espinelny@rspinelny.com.br



SEMIJÓIAS
EM CONSIGNAÇÃO FOLHEADOS A OURO E PRATA
SÓ PAGA O QUE VENDER.
ATÉ 50% DE COMISSÃO
AUMENTE SUA RENDA REVENDENDO DIRETO DA FÁBRICA
ENTREGAMOS EM DOMICÍLIO
94745-7749
99583-2905

Dinheiro

CRÉDITO 5 MIL A 350 MIL
Aumento score, financ. carro, utilitário, terreno cosntr. restrição Resolvo 4211-1400

SERVIÇOS

Máquina

RETROSCAVADEIRA
Escavesteira, Rolo CA 15, Caminhão basc., Rolo peq. dinaparc LR 95, Caçamba Estac. Bobcat. Fs.: 2486-8586/ 97138-8449/ 94159-7731

Relax



MASSAGEM TERAPÊUTICA
E Sensual F: 2422-1986/ 97622-4191 whats, site: www.massagistasguarulhosforman

BELLA 18A. INICIANTE
Rua Cuevas, Nº 18. F.: 2087-2091.

ESPAÇO GANESHA MASSOTERAPIA
A Nova Sensação de Guarulhos. Equipe treinada p/ melhor atende.lo s. Venha relaxar.agende seu horário tel 4574.3923/ 99277-1334 whats.

CASA DE MASSAGEM
Relaxe c/prazer R. Diogo Farias 230 Centro Gru. 2408-8532/ 94133-9823

ALICE
Acompanhante e Massagista. F.: (11)99375-6581

KAKAU MASSAGEM
Morena fogosa. Local discreto. Atendo só. F: 96414-1996 (Whats)

ARUMY NISSEI 20A.
Linda e estilo colegial. F.: 99025-7977/96613-0558 foto no Whats

ACESSE O SITE
Karina 18 anos, local climatizado tel. 2382 2002 / 94474-1019
www.elasmassagens.com.br

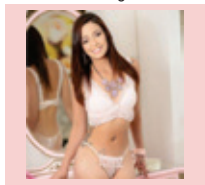

CURSOS

Curso preparatório para
SUPLETIVO
ENEM, ENCEJA E EJA
Você não tem 1 ou 2 grau?
Nós temos a solução!

CURSO NACIONAL
Matrícula Grátis
Aulas 1 vez por semana
Curso Rápido

11 2408-4200
R. JOÃO GONÇALVES, 275, CENTRO
www.cursonacional.com.br

Nilson imóveis
Rua Cônego Valadão, 591 - Gopouva, Guarulhos
Tel 2304-6370 / 2304-6369 / 99900-4275
nilson.imoveis@yahoo.com.br

VENDE-SE

Linda Esquina Comercial Jardim São João
Na Avenida Principal Com 610 Metros, Ótima Para Investidor. Liga E Conferi.

Ótimo Terreno Ponte Grande
Na Avenida Guarulhos 1.800 Metros Ótimo Preço R\$ 1.700.000,00 Não Aceita Imóveis Só A Dinheiro.

Ótima Esquina Comercial Continental III
Com 900 Metros, Abaixo Do Preço Plano Moleza R\$ 850.000,00 Mil.

Lindo Apto. Com 60 Metros De Área Útil Reformado, Torre Tibajy Ao Lado Do Clube Vila Galvão Andar Alto. R\$ 250.000,00 Mil.

Apto. Vila Das Palmeiras
Com 02 Dorms, Sala, Cozinha E W.C, 01 Vaga Garagem, Moleza Da Semana. R\$ 165.000,00 Mil.

VENDE-SE

Apto Semi Mobiliado Vida Plena
Com 02 Dorms E 02 Vagas De Garagem. R\$ 275.000,00 Mil.

Apto Novo, Condomínio Quartier
Com 170 Metros Área Útil, Lazer Completo, Varanda Gourmet Com 03 Vagas, Quitado Novo. Estuda Imóvel Até 50% Do Valor. Liga E Conferi.

Esquina Com 378 Metros Residencial Carmela
Com Projeto, Salão E 12 Aptos Kitnet.R\$ 300.000,00 Mil Aceita Carro.

Sobrado Bela Vista
Com 03 Dorms, 01 Vaga, Ótima Rua. R\$ 320.000,00 Mil Aceita Troca Por Apto Até R\$ 250.000,00 Mil.

Lindo Apto Parque Clube
Com 92 Metros, 02 Vagas De Garagem. R\$ 600.000,00 Mil Aceita Carro Ou Sobrado Até R\$ 400.000,00 Mil.

VENDE-SE

Apto Alto Padrão Classic Bosque Maia
Com 03 Suites E 03 Vagas De Garagem, Face Norte, Quitado. Estuda Imóveis Menos Valor Até 50% Do Valor. Liga E Conferi.

Terreno Próximo Ao Sesi Vila Rio
Com 550 Metros, Moleza Só R\$ 300.000,00 Mil.

Prédio Para Renda
Com 07 Aptos, Vila Flórida P'Roximo Ao Bom Clima, Renda De R\$ 4.500,00 Por Mês, Moleza Só R\$ 550.000,00 Mil.

ALUGA-SE

Aptos Novos Torre Tibajy,
02 Dorms, Suite, 01 Vaga De Garagem. R\$ 1.600,00 Reais O Pacote.

Apto Vila Galvão
02 Dorms, Sala, Cozinha, 01 Vaga De Garagem.R\$ 1.100,00 Reais O Pacote.

PUBLICIDADE LEGAL

FURTO

A empresa MUNDO MIX COM. DE DOCES E BALAS LTDA., localizada à Rua Osvaldo Cruz, 46- Centro Guarulhos, inscrita sob CNPJ nº 11.062.467/0001-82, declara furto, conforme boletim nº 3224/2019 1º DP de Guarulhos, 2 impressoras da marca DARUMA AUTOMAÇÃO - MACH 1 avaliada em aproximadamente R\$1.400,00; Nº DR0814BR000000416298 E Nº DR0814BR000000416283, pessoa relacionada Arnaldo Yoshiyuki Yamashita

SAÚDE

Unimed Guarulhos
Você tem CNPJ? Sabia que pode ter um plano de saúde com melhores condições. Consulte-nos!
Planos a partir de R\$86,45*
MEI • EIRELI • LTDA • EPP • ETC
F. 2409-5992 / 9500-5000
Vitoram Corretora de Seguros

ESOTERISMO

CENTRO ESPIRITUAL DEUSAS DO AMOR
Você que está vendo SUA FAMÍLIA SE DESTRUIR , SEU COMÉRCIO ou qualquer área de SUA VIDA SE ACABAR AOS POUCOS, você sente que coisas ruins estão acontecendo, PARE DE SOPRER em silêncio. TRAZEMOS SEU AMOR E SUA FAMÍLIA em poucos dias, quebramos todos os tipos de maldições, feitiçarias e invejas. O que você precisa é nós conhecer e vê nossos trabalhos. Venha me visitar e traga seus problemas e vamos ajudar você a eliminar isso. Família não tem preço. Por isso não cobramos, ligue o mais rápido e vamos te ajudar.
LIGUE AGORA E MARQUE SUA CONSULTA
(11) 98423-3900

Centro Sagrado Criação de Jesus PAI LAÉRCIO
CONSULTA DE CARTAS E JOGO BÚZIOS. AMARRAÇÃO AMOROSA AFRICANA DEFINITIVA, TRABALHOS PARA TODAS FINALIDADES.
F.: (11) 95929-5981
CANAL NO YOUTUBE CENTRO SAGRADO RUA MARANHÃO 371 HIGIENÓPOLIS SÃO PAULO

ANUNCIE AQUI 97380-7685

São João

MADEIRAS
Atacado e Varejo



Mais de 20 anos de Experiência no Ramo

Vigamento | Tábuas | Pranchamento | Madeirite
Garapeira | Tabeira | Cumaru | Deck | Pontaete
Forros (Cedrinhos, Pinus, Pvc)

**FAZEMOS A MAIS LINDA
CHURRASQUEIRA DE TIJOLO
À VISTA**

**MÃO DE OBRA
ESPECIALIZADA**

**ASSOALHO
CUMARU
10CM**

***R\$ 15,00 ML
À VISTA NO DINHEIRO**

FORRO PVC

***R\$ 14,99 M²
À VISTA NO DINHEIRO**

**Nos acompanhe
na rádio 10 FM
www.radio10.com.br/ouvir
Todos os SÁBADOS
das 09h00 às 11h00**

BOLETO BANCÁRIO

EM ATÉ 24x*

*SUJEITO À APROVAÇÃO
PELO BANCO

Santander



COMPRE AGORA!

São João Madeiras



ALEX TELHADISTA
(11) 9 8034 - 3971 nextel

www.saojoaomadeiraira.com.br
e-mail: saojoaovendas@gmail.com
2466 - 3485 / 2469 - 2245

Rua Bela Vista do Paraíso 2242 - Jd. São João - Guarulhos SP - 07171-000