

FOTO: DIVULGAÇÃO



Confira as melhores sugestões de presentes para o seu amor

**Especial Dia dos Namorados**

# FOLHA

## METROPOLITANA

o jornal de Guarulhos

47 ANOS

Quinta-feira, 6 de junho de 2019

Ano 48 Nº 485

FOTO: DIVULGAÇÃO



'X-Men: Fênix Negra' estreia hoje nos cinemas do país

**Cinema**

**Pág. 9**

f jornalfolhametro

folhametropolitanagru

99643-2765

www.fmetropolitana.com.br

Distribuição Gratuita

# Bases da PM no Centro, Taboão e Vila Galvão não serão desativadas

De acordo com o secretário de Assuntos para Segurança Pública, Gilvan Passos, estudos realizados pela Polícia Militar, com a participação da prefeitura, atestaram a necessidade dos equipamentos nessas regiões

Pág. 4

FOTOS: LUCY TAMBORINO

## Sabesp renova sistema das ETAs para melhorar qualidade e distribuição da água

Pág. 6



## Estado descarta PPP para chegada do Metrô à Guarulhos

Pág. 6

Segundo o secretário de Transportes Metropolitanos, Alexandre Baldy, obras devem ocorrer com investimentos próprios do governo estadual

Cotações

-1,42%  
95.998  
Bovespa

+1,00%  
R\$ 3,89  
Dólar

+0,41%  
R\$ 4,35  
Euro

6,5%  
Selic (ano)

R\$ 998  
Salário Mínimo

Disque-Denúncia  
181

O trabalho em equipe da Sabesp com o Saae conseguiu aumentar a vazão das ETAs e assim garantir maior regularidade no abastecimento para a população", André Góis, gerente do Dept. de Tratamento de Água da Sabesp

## COLUNA LIVRE

HERMANO HENNING

Jornalista  
hermano.henning@fmetropolitana.com.br

Li ontem numa reportagem publicada nesta Folha que essa história do metrô de Guarulhos vem de longe. O então governador Geraldo Alckmin já manifestara sua promessa de que a linha verde do metropolitano, que começa na estação de Vila Madalena em São Paulo e hoje termina na Vila Prudente, chegaria por aqui, passando pelo bairro da Penha, numa extensão de 14 quilômetros. Entre Penha e Guarulhos são apenas 6 quilômetros. Isso ocorreu em 2014. Essa promessa fez cinco anos!

O anúncio do governador Alckmin deixou muita gente animada. Seria a primeira ligação do metrô de São Paulo com outro município. A propaganda tucana dizia que as obras seriam iniciadas em 2016 para serem inauguradas em 2020. Inicialmente, para Guarulhos, estariam reservadas duas estações, Ponte Grande e Dutra. Beleza, não é?

A promessa, não cumprida como se viu, foi renovada na última campanha eleitoral.

João Dória, então candidato ao governo, se encarregou de deixar os eleitores felizes. E esperançosos. Quem sabe a linha guarulhense sairia do papel? Dória garantiu que sim. Ele traria o metrô pra cá.

Ao anunciar no começo da semana que as obras de extensão da Linha Verde seriam finalmente executadas, João Dória esqueceu Guarulhos. E ficou por isso mesmo.

Na terça-feira, a assessoria do governo do Estado pro-

moveu mais um evento com a imprensa, desta vez para outro anúncio de impacto: um programa para criar um milhão de empregos nos próximos quatro anos. No meio do encontro, alguém lembrou da promessa feita em Guarulhos. Era um repórter.

Foi quando apareceu uma nova promessa: os guarulhenses podem ficar tranquilos. A cidade será incluída nos planos de extensão do metrô numa "segunda etapa". Palavra do governador João Dória. Você, prezado leitor de Guarulhos, acredita? Vou esperar pra ver.

## Repercussão

Esperava que o assunto metrô de Guarulhos fosse agitar nossos vereadores na Câmara que, depois de três sessões sem quórum, voltaram a se reunir na terça-feira. Mas, nada. Não houve um só pronunciamento na tribuna para lembrar que, mais uma vez, a cidade havia sido deixada pra trás.

O comportamento de Dória tem reflexos importantes no panorama político local. Dizem que o governador está empenhado em interferir no processo eleitoral guarulhense. Os tucanos daqui estariam animados com a estreita ligação dele com a provável candidatura de Fran Corrêa à sucessão de Guti.

Vão ter que se cuidar. Promessas não cumpridas costumam ser cobradas nessas ocasiões.

## RETRATO DO LEITOR

Caro leitor, poste sua foto no Facebook ou Instagram com a #SuaFotoNaFolha. Se sua foto for a mais curtida, você poderá ganhar um super prêmio. Participe!

FOTO: RODRIGO MARCELO/PMG



ARTE - Os vagões dos trens e metrô do estado se transformaram com a chegada de artistas de rua

## REMINISCÊNCIAS



PEDRO NOTARO  
pedronotaro@gmail.com  
WhatsApp: 99507-6900

## Transparência

O presidente do CMS (Conselho Municipal de Saúde), Rogério Oliveira, volta a questionar os horários e a dedicação da secretária Ana Cristina Kantzos (Saúde). Talvez seja o caso de agenda pública...

## Contra a maré?

O NOVO, partido que cresce na classe média com perfil de centro-direita, terá um desafio ao disputar a Prefeitura. A legenda defende o Estado mínimo. E o segmento da sociedade mais influente em Guarulhos é o funcionalismo público...

## Poderosa

Somente uma pessoa que ocupa cargo de diretoria na Câmara tem conseguido usar o estacionamento privado da Casa. Por que (ou quem) será, hein?...

## Bobeou, levou!

O PT já identificou a prefeitável

Fran Corrêa (PSDB) como competitiva para 2020. E assim seus simpatizantes já estão a bombardeando nas redes sociais...

## Piada pronta!

O prefeitável Wilson Paiva (NOVO) conseguiu a proeza de se destemperar com dois ícones do Facebook em Guarulhos: Demóstenes Lopes Cordeiro e Edson Frank. Pode até virar plataforma de governo...

## Capitalizando

Novato na Assembleia Legislativa, o deputado estadual Márcio Nakashima (PDT) começa a se destacar. Conseguiu aprovar emenda de R\$ 250 mil para a Prefeitura de Guarulhos investir em infraestrutura...

## Será bem-vindo?

O ex-vereador tucano e ex-secretário gutista, Eduardo Kamei, tem enviado emissários com a mensagem que estaria interessado em retornar ao PSDB...

## Touchè!

O deputado federal Alencar Santana (PT) conseguiu sinucar Paulo Guedes sobre a reforma da previdência. "Se a capitalização é boa, por que os militares estão fora?", indagou. O ministro reconheceu o golpe...



FOLHA  
METROPOLITANA

Editora Happens

Diretora de Redação: Rosana Ibanez - rosana.ibanez@fmetropolitana.com.br  
Diretor Comercial: Cae Mendroni - cae.mendroni@fmetropolitana.com.br  
Diagramação e Arte: Ivanildo Barbosa e Bianca Lima - arte@fmetropolitana.com.br  
E-mail Redação: redacao@fmetropolitana.com.br  
Agência de Notícias: Agência Estado/ Impressão: Folha Gráfica  
Os artigos e colunas assinados são de responsabilidade de seus autores.

Sede, Redação e Publicidade: Rua Ari Barroso 166 - 1º andar - Jardim Pinhal - Guarulhos - SP - CEP: 07120-040  
Telefone: 4210-1371 - www.fmetropolitana.com.br



# ALMOÇO EXECUTIVO

*Grelhados de segunda a sexta*

**Apenas R\$ 39,90**

*Deliciosas opções grelhadas para a hora do seu almoço.  
Carnes, peixes, massas, saladas e muito mais.*

**Almoço Executivo com opções para todos os gostos.  
Venha conhecer e se surpreenda.**



**THE FIRE**  
STEAKHOUSE

# Três bases da Polícia Militar na cidade não serão desativadas

**ROSANA IBANEZ - DIRETORA DE REDAÇÃO** - As bases comunitárias da Polícia Militar do Taboão, Vila Galvão e Centro não serão desativadas. Segundo o secretário de Assuntos para Segurança Pública, Gilvan Passos, estudos realizados pela PM, com a participação da prefeitura, atestaram a necessidade das bases nessas regiões.

“Chegou-se à conclusão que essas bases em números de ocorrência e efetivo são maiores, então faz sentido a presença delas nos locais. Já a base do Bom Clima não. Para se ter uma ideia, durante todo o ano passado foram atendidas 22 ocorrências relacionadas a trânsito no local. Em 2017 foram 18 ocorrências”, explicou Passos ontem durante audiência pública do projeto da Lei de Diretrizes Orçamentárias – LDO 2020.

Segundo ele, mesmo com a instalação da Ouvidoria da GCM no local onde a base es-



FOTO: DIVULGAÇÃO

tava instalada, a PM manterá viaturas para o patrulhamento da região, além de uma base móvel para dar suporte.

Durante a audiência o secretário ressaltou os gastos que a prefeitura possui com os imóveis e despesas da segurança estadual na cidade. Para 2019 a previsão orçamentária é de que R\$ 1,3 milhão sejam utilizados para custear despesas com contas de consumo de água, luz, telefone e aluguel para as polícias Civil e Militar, além da Junta

Militar do Exército. “Temos uma reunião marcada com o governo estadual para discutirmos essa situação. Não da para o município continuar arcando com isso”, afirmou.

Já quanto a Guarda Civil Municipal (GCM) a expectativa é de que em 60 dias a prefeitura publique o concurso público para a contratação de 50 novos GCMs. Além disso, nos próximos dias, também, sairá a ascensão para todos os guardas que já atuam na cidade.

## Serviços Públicos estuda concessão de cemitérios



**LUCY TAMBORINO** - A Secretaria de Serviços Públicos estuda conceder a iniciativa privada os cemitérios públicos de Guarulhos. A informação foi confirmada pelo secretário da pasta, Edmilson Americano, em audiência pública da LDO 2020.

De acordo com ele, o estudo ainda está em fase embrionária e outras cidades com concessão do serviço também estão sendo analisadas. “Estamos entrando em fases de estudos para ver se há interessados. Não é uma questão simples porque você precisa

atrair o interesse de empresas do ramo”, explicou.

Com a concessão, é analisado que a empresa responsável realize a administração dos serviços públicos e possa também oferecer particulares. Outro assunto analisado é ampliação de salas de velório.

Americano ainda afirmou que os cemitérios públicos não estão com superlotação e as ampliações verticais estão sendo realizadas. “Estão dentro do planejamento. Nos próximos anos estarão numa situação tranquila”, finalizou.

## Mais 52 funcionários são desligados do Saae após adesão ao PDV

**DA REDAÇÃO** - Mais 52 funcionários do Serviço Autônomo de Água e Esgotos (Saae) de Guarulhos foram desligados após a adesão ao Programa de Desligamento Voluntário (PDV). Com isso já chegam a 351 o total de trabalhadores que deixaram a autarquia.

As novas portarias foram publicadas nas edições do Diários Oficiais do município nesta terça-feira (04) e quarta-feira (05). Após a publicação, os cargos e empregos vagos em decorrência do desligamento de seus ocupantes serão extintos.

## Licitação para concessão de terminais e pontos de ônibus deve ser publicada este mês

**LUCY TAMBORINO** - O certame que deverá conceder a iniciativa privada os terminais do Cecap, Pimentas e São João, além dos pontos de ônibus municipais, deve ser publicado ainda este mês. A medida deve economizar cerca de R\$ 1 milhão por ano aos cofres públicos. A informação foi confirmada pelo secretário de Transportes e Mobilidade Urbana, Paulo Carvalho, em audiência pública da LDO 2020, que ainda destacou a entrega de dois corredores de ônibus.

Com investimentos do Governo Federal, um corredor partirá do Terminal Pimentas e irá até o Trevo do Bonsucesso. “O prazo de entrega é de

um ano a partir do começo das intervenções. A obra deve ser iniciada nos próximos meses”, explicou.

Outro corredor, que deverá sair do Trevo do Bonsucesso até o cemitério com o mesmo nome da região, ainda será realizado com recursos próprios da secretaria. “Este estamos licitando, mas acredito que até o fim do ano entregaremos”, garantiu.

Na ocasião, Carvalho afirmou que ainda não há definição ou estudo para reajuste tarifário do transporte público, uma vez que os dados são coletados ao longo do ano. Os estudos devem ser iniciados em novembro.

FOTOS: LUCY TAMBORINO



## Manutenções no Casarão José Maurício devem ser iniciadas neste ano

**DA REDAÇÃO** - O secretário de Cultura da Prefeitura de Guarulhos, Vitor Souza, informou ontem, durante audiência pública da LDO 2020, que as atividades de manutenção no Casarão José Maurício devem ser iniciadas ainda neste ano. Souza também explicou que entre as metas e prioridades da pasta estão a preservação e memória do patrimônio cultural e a gestão e modernização do programa cultural.

O gestor ainda esclareceu que a cidade conta atualmente com 17 equipamentos de cultura. Todavia, segundo Souza, com os recursos públicos são insuficientes, muitas atividades somente são realizadas com a contribuição voluntária da sociedade civil.

Márcio Cabral, representante do Conselho Municipal de Cultura, pediu que fossem incluídas para o próximo ano atividades que também atuem na preservação do patrimônio cultural imaterial.

# LANCHONETE DA ACE-GRU



**08 e 09**  
**DE JUNHO**  
16h ÀS 22h30

Shows com artistas locais,  
Comidas típicas,  
Brincadeiras,  
Infláveis para a criançada.

Os recursos arrecadados  
serão destinados a  
entidades beneficentes.

**Entrada gratuita**

**PATROCÍNIO**

**VEGUS**

**Unimed**  
Guarulhos

**X**  
SUPERMERCADOS

**GUARUPASS**  
Levando você de ponto a ponto

**GRUPO rmc**

**SICOOB**  
Cantareira

**Anhanguera**

**Sicredi**

**ESTACIONAMENTO LÍDER PARKING**  
AV. JOÃO BERNARDO MEDEIROS, 246  
AO LADO DA ACE-GUARULHOS

**ACE**  
GUARULHOS

Pequeno ou grande  
juntos somos  
**FORTE**

**COMPRE**  
em  
**Guarulhos**  
ACE

## Sabesp renova sistema das ETAs da cidade para melhorar qualidade e distribuição da água

FOTO: LUCY TAMBORINO



**LUCY TAMBORINO** - A Companhia de Saneamento Básico do Estado de São Paulo (Sabesp) tem investido na renovação do sistema de abastecimento e distribuição de água em Guarulhos para cumprir a meta de garantir o atendimento total da população até o aniversário da cidade em 8 de dezembro.

Dessa forma, a companhia tem realizado melhorias nas Estações de Tratamento de Água (ETAs) do Tanque Grande e Cabuçu, que atualmente produzem, juntas, 360 litros de água por segundo. Em janeiro a produção era de

285 l/s, ou seja, teve um aumento de 75 l/s.

Com as melhorias realizadas ao menos 900 mil pessoas não enfrentam mais o rodízio de água desde o início deste mês. Para que o fim do rodízio seja possível, a companhia tem realizado diversas obras na cidade, entre elas estão duas implantações de adutoras: 9km da Ermelino Matarazzo, além de 4,5 Km do Cecap até Lavras. “É um investimento gigantesco em obras de abastecimento. Temos obras por toda a cidade. É um trabalho árduo, mas com muitos avanços.

Por exemplo, não havia uma conexão central no Cecap e agora, com a intervenção, vai ser possível uma vazão maior”, destacou Debora Pierini Longo, superintendente da Sabesp na Unidade de Negócio Norte. Outra obra é a ampliação do reservatório do Bonsucesso.

“O trabalho em equipe da Sabesp com o Saae conseguiu aumentar a vazão das ETAs e assim garantir maior regularidade no abastecimento para a população”, explica André Góis, gerente de Departamento de Tratamento de Água Metropolitana da Sabesp.

## Expansão do Metrô para Guarulhos deverá contar com recursos próprios do governo estadual

**ROSANA IBANEZ - DIRETORA DE REDAÇÃO** - O secretário de Transportes Metropolitanos, Alexandre Baldy, afirmou ontem que a expansão da Linha 2-Verde do Metrô até Guarulhos ocorrerá com investimentos próprios do Governo do Estado, descartando parcerias Público-Privada. “O governo vai custear sem a necessidade de privatizações, concessões ou PPP. A questão é viabilizar a retomada do projeto”, destacou Baldy em entrevista à **Folha Metropolitana**.

Segundo ele, a escolha da expansão inicial do ramal entre a Vila Prudente e a Penha se deve às desapropriações já realizadas, o que possibilita o andamento do projeto executivo, que prevê sondagens de solo. “As desapropriações nessas regiões já estão 99% realizadas. Não podemos fazer autorização de projeto executivo sem ter as desapropriações. É mais uma questão técnica do que política”, disse Baldy ressaltando que se as desapropriações em Guarulhos estivessem avançadas certamente

as obras já seriam realizadas até o município.

Na última segunda-feira (03), o governador João Doria anunciou a retomada da expansão da Linha 2-Verde. A reativação será feita com o início imediato dos projetos executivos do trecho de 8,3 km e oito estações, entre a Vila Prudente e a Penha. A meta é iniciar as obras no primeiro trimestre de 2020, quando os projetos executivos estiverem aprovados. Para Guarulhos são duas estações previstas: Ponte Grande e Dutra.

O governo estadual investirá R\$ 5,5 bilhões para a elaboração dos projetos, desapropriações e execução das obras civis do trecho. Parte deste valor já foi utilizado na desapropriação de 96,5% dos 226 imóveis necessários para a obra. O Metrô ainda vai elaborar a licitação para a aquisição de 22 novos trens para a Linha 2, sistemas de alimentação elétrica, sinalização e controle, telecomunicações, portas de plataforma e auxiliares.



R. Sérgio Rabêlo, 228 - Jd. São Judas Tadeu  
Guarulhos/SP - CEP: 07061-010

robsonoliveira@consultoriaoliveira.com.br

www.consultoriaoliveira.com.br

(11) 2600-3303

(11) 94780-1301 (CLARO)

(11) 96046-6935 (VIVO)

### VENDA

**SOBRADO FLOR DA MONTANHA**  
3 DORM., SENDO 1 SUITE, SL., COZ., 2 BANHS, 1 VAGA, PROX. SHOPPING MAIA, R\$380, mil ac. Apto na troca (REF. R.A)

**SOBRADO VL. AUGUSTA**  
3 DORM., SENDO 1 SUITE, SL., COZ., 2 BANH., 3 VAGAS, COM ARMARIOS EMBUSTIDOS, FUNDOS 1 DORM COM WC, R\$690.MIL, AC. CARRO (REF. R.A)

**APTO PICANÇO 66 M2**  
2 DORM., SENDO 1 SUITE, SL., COZ., BANH., 1 VAGA, SACADA GOURMET, LAZER COMPLETO, R\$320.MIL (REF. R.A)

**APTO CONDOMINIO ESSENCE (CENTRO) COM 82 M2**  
2 DORM., SENDO 1 SUITE, SL., COZ., BANH., 2 VAGAS, COM SACADA GOURMET, LAZER TOTAL, R\$490.MIL, AC. TROCA (REF. R.A)

**APTO PRAIA GRANDE CANTO DO FORTE**  
COM 77MTS, 2DORMS., SENDO 1 SUITE, SL., 2AMB., COZ., BANH., SACADA GOURMET, 1 VAGA, AC. TROCA EM GUARULHOS R\$350.MIL (REF. R.A)

### VENDA

**SOBRADO PARQUE FLAMENGO**  
3 DORM., SENDO 1 SUITE COM CLOSET E HIDRO SL., COZ., BANH., 2 VAGAS, SL. DE FESTA COM CHURRASQ., R\$280.MIL (REF. R.A)

**TERRENO PONTE ALTA**  
10X25 RUA COMERCIAL, OTIMA TOPOGRAFIA, TODO MURADO, R\$250.MIL (REF. R.A)

**APTO VL. ROSALIA VAGO**  
3 DORM., SENDO 1 SUITE, SL., COZ., BANH., 1 VAGA, 70 MTS, R\$270.MIL AC. FINANC. BANCARIO (REF. R.A)

**SALAS CENTRO DE GUARULHOS COM 70M2**  
BANH. PRIVATIVO, R\$250.MIL CADA, AC. TROCA IMÓVEL EM GUARULHOS (REF. R.A)

**TERRENO JD VL. GALVÃO**  
5X25, OTIMO LOCAL, PLANO, ABAIXO DO NIVEL, OTIMO PARA UMA UNIDADE R\$145.MIL (REF. C.R)

**CHACARA CAPELINHA 8.900 M2**  
3 DORM., SL., COZ., BANH., CASA CASEIRO, PISC., LAGO, CAMPO, TOPOG. PLANO, AC. IMÓVEL EM GUARULHOS E AUTOM. R\$800.MIL (REF. W)

### VENDA

**APTO JD VALERIA**  
2 DORM., SL., COZ., BANH., PLANEJADOS, 1 VAGA, LAZER, PORT. 24 HS., AC. FINANC. BANCARIO, R\$180.MIL (REF. W)

**CASA FLOR DA MONTANHA PARA RENDA**  
4 CASAS AO LADO DO SHOPPING MAIA, TERR. 7X25, R\$350.MIL (REF. W)

**SOBRADO VL. ROSALIA**  
3 DORM., SENDO 1 SUITE, SL., COZ. PLANEJADA, BANH., 4 VAGAS, CHURRASQ., R\$650.MIL AC. APTO (REF. W)

**TERRENO JD. SÃO PAULO**  
PROX. A PADARIA D'VILLE, COMERCIAL 11X20, PLANO, ESCRITURA REGISTRADA, R\$255.MIL (REF. W)

**APTO ITAPEGICA 79 M2 DE A.C. (VAGO)**  
2 DORM., SL., COZ., BANH., 1 VAGA, PROX AO SHOPPING INTERNACIONAL R\$190.MIL (REF. RO)

**CASA PARA RENDA ROSA DE FRANÇA**  
COM 2 DORMS., SL., COZ., BANH., ENTRADA LATERAL, FDS SOBRADO DE 2 DORMS., GAR.02 AUTOS, PROX. AO ZOOLOGICO, R\$300.MIL (REF. RO)

### LOCAÇÃO

**APTO SABATINA PROX. VL. ROSALIA**  
2 DORMS., SL., COZ., WC., 1 VAGA, R\$950,00 AC. FIADOR OU SEGURO FIANÇA (REF. RO)

**SALÃO COMERCIAL JD. VALERIA**  
COM 200M2, PROX. SONDA VL RIO, R\$4500,00 AC. DEPOSITO (REF. W)

**GALPÃO STA EMILIA**  
COM 2.500 M2 DE TERRENO E 1.400 MTS DE AREA CONSTRUIDA, PÉ DIREITO ALTO, R\$24.MIL MAIS IPTU (REF.W)

**TEMOS SALAS COM LS,  
PARA LOCAÇÃO EM  
VÁRIOS LOCAIS.**

# Dia dos Namorados: as melhores ideias para presentear o seu amor

**DA REDAÇÃO** - Dia dos Namorados chegando e muita gente ainda não sabe o que dar de presente para o seu par. Quem está em um relacionamento longo, aparentemente já presenteou seu amor com tudo o que tinha em mente e as opções se acabam. Quem começou a relação agora talvez esteja em dúvida por não conhecer a cara metade tão bem ainda.

Mas uma coisa é fato: todos os casais pretendem trocar presentes na próxima quarta-feira (12). Segundo os números da Pesquisa Hábitos de Consumo feita pela Boa Vista para a data o gasto médio do consumidor com o presente nesta data comemorativa será 5% maior este ano, na comparação com a 2018. Enquanto na data pas-

sada o ticket médio foi de R\$ 278, em 2019 os entrevistados esperam gastar R\$ 292.

A pesquisa identificou ainda que 69% dos entrevistados pretendem presentear o parceiro(a), representando um aumento de 2p.p. (pontos percentuais) em relação ao ano passado. Entre eles, 42% esperam gastar mais agora do que na compra do presente de 2018. Outros 39% vão gastar a mesma quantia, enquanto 19% preveem um gasto menor a data este ano.

Em primeiro lugar na lista de presentes, assim como em 2018, com 30%, aparecem os itens de vestuário, seguidos por jantar romântico, show e cinema (19%); perfumaria (13%); joia ou relógio (10%);



FOTO: DIVULGAÇÃO

celulares e smartphones (2%), e chocolates (2%). Pensando nisso, a **Folha Metropolitana** reuniu algu-

mas dicas de presentes diferentes e clássicos para o Dia dos Namorados 2019.



**PRIME SHOES**  
MEGASTORE & OUTLET



**GANHEI UM PRESENTE**  
10% OFF



**A PRIME SHOES CHEGOU**  
Uma Megastore & Outlet como nas principais capitais do mundo. Mais de 500 m<sup>2</sup> com descontos inacreditáveis nas melhores marcas de calçados e acessórios femininos.

**UM NOVO CONCEITO DE OUTLET EM GUARULHOS**  
Av. Salgado Filho, 1920  
(ao lado do roldão)



# Confira as melhores sugestões d



## Bolsas em Couro

Modelos Ticiane Pinheiro kits e avulsas. Grátis brinde uma linda carteira em couro vários modelos. Os kits contendo uma bolsa maior e uma menor por R\$ 520,00. Bolsa grande R\$ 320,00, pequena R\$ 199,00 (ambas ganham carteira). Loja KGM Finder – Av. Doutor Renato de Andrade Maia, 692 – Parque Maia – Guarulhos/SP

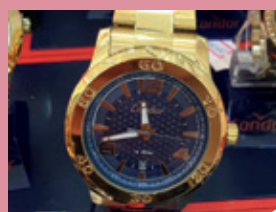

## Relógio Masculino

Últimos lançamentos, grátis brinde surpresa. Por R\$ 579,99, parcelas em até 4x sem juros. Loja KGM Finder – Av. Doutor Renato de Andrade Maia, 692 – Parque Maia – Guarulhos/SP

## Kit Relógio

Lindos kits de relógio Champion, acompanha pulseira com lindos berloques, um ano de garantia em pulseiras de prata e ouro 18kl, por R\$299,99. Loja KGM Finder – Av. Doutor Renato de Andrade Maia, 692 – Parque Maia – Guarulhos/SP



## Botas

Para curtir o frio e estar na moda na Primeshoes botas a partir de R\$ 99,90. Loja PrimeShoes - Av. Salgado Filho, 1920 - Centro - Guarulhos/SP



## Rasteirinhas

Na Primeshoes rasteiras superelegantes que combinam com seu estilo a partir de 49,90. Loja PrimeShoes - Av. Salgado Filho, 1920 - Centro - Guarulhos/SP





# Shoyo Shoyo Delivery

## Bela Vista

**Bela Vista, Praça 08**  
**Paraíso, Mikail, Morros**  
**Cocaia, Vila Barros**  
**Monte Carmelo, Cecap**  
**Vila Fátima, Bom Clima**

**Av. Otávio Braga de Mesquita 2870 (ao lado do Atacadão)**

**Delivery**

☎ 2536-7888  
 📞 98959-6717



**Peça Delivery Pelo**  
**nosso Aplicativo**

Use o código

SHOYOPROMO

**E GANHE 10% DE DESCONTO**  
**NO PRIMEIRO PEDIDO**

DISPONÍVEL NO  **Google play**  **Disponível na App Store**





# e presentes para o seu amor

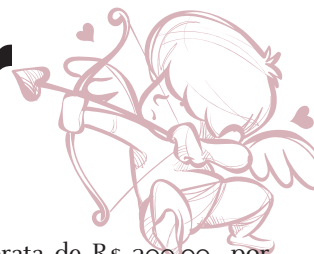

## Berloques

Charm "Presente de amor" na cor vermelha, de R\$ 319,00 por R\$ 191,40 na PANDORA do PISO L4, Shopping Metrô Tucuruvi

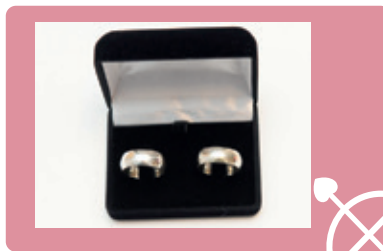

## Alianças

Alianças de prata de R\$ 300,00 por R\$ 150,00, na ALIANÇAS LUPATELLI do PISO L3, Shopping Metrô Tucuruvi

## Macaquinho

A Bella Ryca oferece o lindo Macaquinho de crepe em diversas cores, tamanhos MeG no valor de R\$ 139,99, além de oferecer acessórios para compor o presente do seu amor.

Loja Bella Ryca Boutique - Av. Salgado Filho, 1606 - Centro - Guarulhos/ SP



## Camisa

Camisa de corte esportivo, de R\$ 229,00 por R\$ 69,90, na VIA VENETO do PISO L4, Shopping Metrô Tucuruvi



## Body de Renda

Body de renda bordô, por R\$198,00, na HOPE do PISO L4, Shopping Metrô Tucuruvi

**Bella Ryca Boutique**

**Macaquinhos**  
a partir  
**R\$ 109,90**

Bella Ryca Boutique  
 @bellarykaboutique  
 (11) 98496-6339

Av. Salgado Filho, 1606 - Guarulhos/SP

**HAMBURGUERIA Vira latas**

**Venha comemorar com a gente o DIA DOS NAMORADOS, ambiente decorado, lanches temáticos, fondue de lanche e muito mais.**

Hamburguer de picanha 180g com bacon e fondue por cima do pão

HAMBURGUERIA VIRA LATAS  
 HAMBURGUERIA VIRA LATAS

(11) 23827032 [www.hamburgueriaviralatas.com](http://www.hamburgueriaviralatas.com)

Av. Dr. Timóteo Penteado, 904 - Vl. Progresso Guarulhos

ADMINISTRAÇÃO  
GeneralShopping&Outlets  
DO BRASIL



# NAMORADOS MAIA

O amor **conecta**

A cada  
**R\$ 150 = 1 cupom**  
em compras para concorrer a

CUPONS EM DOBRO  
**SEG A QUI**



2 iPhones XR



2 Apple Watch Series 3



parqueshoppingmaia.com.br



ParqueShopping  
MAIA

Imagem meramente ilustrativa. Promoção autorizada pelo Ministério da Economia, válida de 30 de maio a 16 de junho de 2019. Consulte regulamento, lojas participantes e certificado de autorização no bloco de troca e site do Shopping.

# Ipea: homicídios de mulheres cresceram acima da média nacional

**DA REDAÇÃO** - A edição do Atlas da Violência deste ano mostra que a taxa de homicídio de mulheres cresceu acima da média nacional em 2017. O estudo feito pelo Instituto de Pesquisa Econômica e Aplicada (Ipea) e pelo Fórum Brasileiro de Segurança Pública revela que, enquanto a taxa geral de homicídios no país aumentou 4,2% na comparação 2017-2016, a taxa que conta apenas as mortes de mulheres cresceu 5,4%. Apesar disso, o indicador continua bem abaixo do índice geral (31,6 casos a cada 100 mil habitantes), com 4,7 casos de mortes de mulheres para cada grupo de 100 mil habitantes. Ainda assim, é a maior taxa desde 2007.

Em 28,5% dos homicídios de mulheres, as mortes foram dentro de casa, o que o Ipea relaciona a possíveis casos de



FOTO: DIVULGAÇÃO

feminicídio e violência doméstica. Entre 2012 e 2017, o instituto aponta que a taxa de homicídios de mulheres fora da residência caiu 3,3%, enquanto a dos crimes cometidos dentro das residências aumentou 17,1%. Já entre 2007 e 2017, destaca-se ainda a taxa de homicídios de mulheres por arma de fogo dentro das residências que aumentou em 29,8%.

O Ipea mostra ainda que a

taxa de homicídios de mulheres negras é maior e cresce mais que a das mulheres não negras. Entre 2007 e 2017, a taxa para as negras cresceu 29,9%, enquanto a das não negras aumentou 1,6%. Com essa variação, a taxa de homicídios de mulheres negras chegou a 5,6 para cada 100 mil, enquanto a de mulheres não negras terminou 2017 em 3,2 por 100 mil.

# Água desperdiçada no país equivale a quase sete sistemas Cantareira

**DA REDAÇÃO** - O volume de água que é perdida no sistema de abastecimento vem crescendo no Brasil e chega a mais de 6,5 bilhões de metros cúbicos (m<sup>3</sup>) por ano, segundo estudo divulgado ontem pelo Instituto Trata Brasil e a consultoria GO Associados. A quantidade de água é equivalente a quase sete vezes o volume útil do Sistema Cantareira, principal manancial que abastece a Grande São Paulo. Em termos percentuais, significa que 38,3% da água tratada foi desperdiçada antes de chegar aos destinatários finais.

Em algumas partes do país, o problema é ainda mais crítico. O percentual de perdas na Região Norte chega a 55,14%. Em Rorai-

ma, a cada 100 litros fornecidos pelas companhias de abastecimento, apenas 25 litros chegam aos clientes. No Amazonas, o percentual de perdas é de 69% e no Amapá, de 66%. No Nordeste, 46,25% da água é desperdiçada. No Maranhão, o percentual chega a 60% e em Pernambuco, a 52%. Em São Paulo e no Paraná, é de 35%.

Para efeitos de comparação, o estudo destaca que na Dinamarca o índice de perdas é de 6,9%; nos Estados Unidos, de 10,3%, e na Coreia do Sul, de 16,3%. O Brasil apresenta resultados piores do que outros países latino-americanos, como o México, que desperdiça 24,1% da água tratada, o Equador, 31,1%, e o Peru, 35,6%.

**OUTSOURCING DE IMPRESSÃO É NA RP PRIME**

QUALIDADE

**PRIME**

PREÇO PROMO

**VAMOS CONVERSAR?**

envie um email contato@rpprime.com.br

acesse www.rpprime.com.br

(11) 4967-8400

Soluções em TI

**Boleria & Cafeteria**  
(tradicional/funcional/vegano)

*Bolo da Yaya*

**1 ANO DE SUCESSO!**

**VAMOS COMEMORAR JUNTOS?!**

**VENHA PARTICIPAR DO NOSSO ARRAIAR**

**DIA 14/06/19**  
DAS 10:00H ÀS 18:00H

**QUEREMOS DIVIDIR ESSE MOMENTO DE GRATIDÃO COM VOCÊ!**

Rua Ari Barroso, 166 (travessa da Av. Tiradentes)

Fone: 4386-2784 976884175

**Imóveis Martins**  
Negócios e empreendimentos imobiliários  
www.imoveismartins.com.br

CRECI: J-22.278

2087-6666  
98854-6887

SEDE PRÓPRIA  
Alameda Yaya, 349 - Gopouva  
CORRESPONDENTE

CAIXA  
FINANCIAMENTO  
HABITACIONAL

## VENDA

**APTO – PROX SHOPPING MAIA –**  
R\$ 275.000 (VAGO) – REF - 0  
3 – DORMTS 1 SUITE, SALA  
2 AMBS COM SACADA,  
AREA DE LAZER COMPLETA  
A/C – FINANC/FGTS

**APTO – PROX CARREFOUR –**  
R\$ 185.000 (VAGO) – REF - 0  
2 – DORMTS, SALA 2 AMBS,  
COZ, 1 VAGA, ELEVADOR,  
PORT 24 HORAS  
A/C – FINANC/FGTS

**APTO – VILA ROSALIA –**  
R\$ 290.000 (VAGO) – REF - 04  
2 – DORMTS, 1 SUITE, SALA  
2 AMBS COM SACADA, 2  
VAGAS, AREA DE LAZER  
COMPLETA  
A/C – IMÓVEL DE MENOR  
VALOR

**APTO – PICANÇO –**  
R\$ 165.000 (REFORMADO)  
– REF - 04  
1 – DORMTS, SALA 2 AMBS,  
COZ, QUINTAL, 1 VAGA  
A/C – FINANC/FGTS

## VENDA

**CASA TERREA – CONTINENTAL I –**  
R\$ 270.000 – REF - 12  
2 – DORMTS, SALA, COZ, 2  
VAGAS, EDICULA  
A/C – FINANC/FGTS

**APTO – COND ITALIA –**  
GOPOUVA – R\$ 200.000 – REF 02  
2 DORMTS, SALA 2 AMBS,  
COZ, 1 VAGA, AREA DE  
ALAZER, PORT 24 HORAS  
A/C – FINANC/FGTS

**APTO – PROX SHOPPING MAIA –**  
R\$ 255.000 (VAGO) – REF 02  
3 – DORMTS, 1 SUITE, SALA  
2 AMBS COM SACADA, 1  
VAGA  
A/C – FINANC/FGTS

**CASA - CONTINENTAL II –**  
R\$ 850.00 – REF - 12  
2 – DORMTS, SLA, COZ, 1  
VAGA, LAVANDERIA

## LOCAÇÃO

**APTO – PROX SHOPPING INTERNACIONAL –**  
R\$ 1.100 – REF -07  
2 DORMTS, SALA, COZ,  
LAV, COM PLANEJADOS,  
2 VAGAS

**APTO – ATIVA (VL ENDRES) –**  
R\$ 1.600 – REF 07  
3 DORMTS, 1 SUITE, SALA,  
COZ, 1 VAGA, AREA DE  
LAZER

**V CASA CONTINENTAL III –**  
R\$ 600 – REF 12  
1 – DORMT, SALA, COZ

**CASA – PROX CLUB VILA GALVÃO –**  
R\$ 800 – REF 12  
2 DORMTS, SALA, COZ,  
1 VAGA

## LOCAÇÃO

## PONTO DE VISTA

ROBERTO SAMUEL  
jornalista e CEO  
da TBL Comunicação



## O valor do saber

A distância entre a vida de um jovem milionário e o cotidiano de um garoto pobre da periferia é astronômica, inimaginável. Um tem bem mais do que precisa e o outro nem tem conhecimento do que poderia ter se rico fosse. Para um, viagens internacionais são comuns e corriqueiras desde tenra idade. Falar inglês, francês é natural, aprendeu cedo. Vivem viajando e amigos falam outras línguas. O outro é rodeado por colegas que mal falam o português, detestam ler, seus pais têm pouca instrução e vivem mais no serviço do que em casa. Suas viagens são raras: praia com a família na infância, uma festa realizada pela firma onde o pai

## Para sair desse ciclo é preciso esforço sobre-humano e algumas gerações de trabalho

trabalha ou sindicato, pouca coisa além disso.

O rico estuda em escolas com mensalidades de 3, 4, 6 mil e que podem passar dos 10 mil reais por mês. Isso sem contar umas coisinhas que as escolas inventam, tipo passeio de intercâmbio para Europa, Austrália ou USA. Somente com a mensalidade desta escola, seria possível sustentar toda a família do garoto pobre, com sobra. Segundo o IBGE, a renda média do brasileiro em 2018 ficou em R\$ 1.373,00 reais.

O indivíduo alimenta-se, absorve, torna-se parte do meio em que vive. As circunstâncias, as amizades, os conhecimentos adquiridos, a vida determina limites que o indivíduo não conseguia ultrapassar durante

toda a sua existência.

A base cultural, o estilo de viver deixa claro até onde o rico pode ir geograficamente na cidade. Chegar perto do pobre apenas por acidente, por misericórdia ou para usar esse ato como bálsamo para as feridas da própria consciência. Os costumes, o modo de falar, os interesses, as roupas, o perfume, manterão ricos e pobres distantes uns dos outros. Até a aparência servirá, para ambos, como ferramenta de advertência.

Pobreza não é a falta de dinheiro, é a falta de conhecimento, de know how para gerar riqueza e bem-estar. O menino rico é criado para saber e adquirir conhecimento, para gerar e administrar riquezas, para resolver problemas. O menino pobre não tem suporte, nem orientação da família, não possui, metas, exemplos, vê um futuro promissor apenas como sonho distante, e seu universo não o coloca como um ser com possibilidades reais de vencer na vida. Para ele a escola é uma perda de tempo, um local para arrumar namorada, para se divertir, fugir da chatice de sua família e de sua realidade.

Para sair desse ciclo é preciso esforço sobre-humano e algumas gerações de trabalho contínuo. De uma hora para outra, dificilmente o rico cairá ao nível de pobreza do garoto da periferia, e o menino periférico não chegará ao mundo dos ricos, mesmo que ganhe na Mega Sena. Pois como eu disse, a pobreza não é a falta de dinheiro, mas a inexistência de uma base cultural sólida. Para fugir de sua sina de mão de obra barata, o menino precisa se desconstruir, fugir dos padrões a ele imputados e se matar de estudar. Se assim fizer, e seus descendentes seguirem seu exemplo, em duas ou três gerações ele terá a chance de mudar de patamar.

Ao destruir a escola, bater e intimidar seus professores, eles destroem o frágil barco salva-vidas no qual estão e desanimam os valentes marinheiros que conhecem a única rota de fuga dessa tormenta em que vivem.

## ANOTE

■ A prefeitura promove no próximo fim de semana, dias 8 e 9, das 14h às 22h, Feira de Artesanato Especial do Dia dos Namorados, no Complexo Cultural do Lago de Vila Galvão. Durante a feira, artesãos e artistas se integram aos tradicionais comerciantes de fast-food locais e, juntos, animam os visitantes do complexo com muita música e o melhor do artesanato.

■ A prefeitura abriu inscrições para o 1º Curso Condomínios Lixo Zero oferecido pelo Departamento de Limpeza Urbana da Secretaria de Serviços Públicos da (SSP). Inscrições gratuitas devem ser feitas através do portal [lixozero.guarulhos.sp.gov.br](http://lixozero.guarulhos.sp.gov.br), até dia 24 de junho. O curso será realizado no dia 29, sábado, a partir das 9h, na Faculdade Torricelli, Macedo.

**A ACADEMIA MAIS COMPLETA DE GUARULHOS**

MUSCULAÇÃO  
ESCOLA DE NATAÇÃO  
HIDROGINÁSTICA  
HIDROTERAPIA  
MAIOR ESPAÇO DE LUTAS  
DANÇAS  
AULAS DE SALA

Academia  
**ACQUA SPORT**

Inscrições e informações:  
11 2440-3898 | 2461-3122  
Rua Jaiminho, 75 | Vila Progresso



**X-MEN: FÊNIX NEGRA**

Os X-Men enfrentam seu inimigo mais formidável e poderoso: um deles, Jean Grey. Durante uma missão de resgate no espaço, Jean é quase morta quando é atingida por uma misteriosa força cósmica. Quando ela volta para casa, essa força não só a torna infinitamente mais poderosa, mas muito mais instável. Lutando com essa entidade dentro dela, Jean desencadeia seus poderes de maneiras que ela não pode compreender nem conter.

Duração 113min | Dub.Leg. | 3d/4dx/MacroXE

Horários - 13h - / 13h30 - / 14h / 14h30 / 15h30 / 16h / 16h45 / 17h / 18h / 18h30 / 19h30 / 19h45 / 21h15 / 22h15 / 22h20



Quinta-feira à quarta-feira  
(De 06 de junho a 12 de junho de 2019)

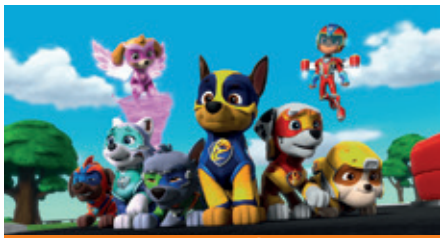

**PATRULHA CANINA - SUPER FILHOTES**

Duração 85min | Dub. | 2D

Horários - 14h10 / 16h20



**JUNTOS PARA SEMPRE**

Duração 108min | Dub.Leg. | 2D

Horários - 15h / 17h30 / 20h / 22h30

**EM CARTAZ**

**EU ACREDITO**



Dub. | 2D | 91min  
Horários - 20h15 / 22h20

**O HOMEM QUE MATOU DOM QUIXOTE**



Leg. | 2D | 132min  
Horários - 18h30

**VINGADORES - ULTIMATO**

Dub. | 2D | 183min  
Horários - 16h30 / 20h45

**JOHN WICK 3**

Dub. | 2D | 132min  
Horários - 21h30

**GODZILLA II - REI DOS MONSTROS**

Dub.Leg. | 2D/3D/4DX/MacroXE | 132min  
Horários - 16h10 / 21h45

**ROCKTMAN**

Leg. | 2D | 121min  
Horários - 14h45 / 17h30 / 20h30

**ALADDIN**

Dub.Leg. | 2D/3D | 129min  
Horários - 13h (somente sábado e domingo) / 13h15 (somente sábado e domingo) / 14h45 / 16h / 17h45 / 19h / 20h30 / 21h50

**MA**

Dub. | 2D | 99min  
Horários - 14h

**EXCLUSIVO NA** **Cinépolis**

**AQUI TEM**

**COMBO DO FILME!**

**Parque Shopping Maia**

ASSISTA NAS SALAS: **IMAX 4DX** **MACROXE** **Cinépolis VIP**

\*confira as salas disponíveis nos cinemas em nosso site.

UMA FÊNIX SURGIRÁ. OS X-MEN CAIRÃO.

**X-MEN**  
FÊNIX NEGRA  
SOMENTE NOS CINEMAS

**cinépolis.com.br**

# 'Punky, a levada da breca' ganhará sequência

FOTO: DIVULGAÇÃO



**DA REDAÇÃO** - "A menina que ilumina toda vez que a gente vê. Ainda tenho muito que aprender com você". Toda pessoa que foi criança ou adolescente no fim dos anos 1980, ao ouvir essa canção, se lembra de Punky, a levada da breca.

A história retratava a vida de Punky Brewster, que é adotada por um senhor de meia idade, Henry, e que tem um cãozinho chamado Pinky. No total foram quatro temporadas originais, exibidas entre 1984 e 1988.

A Universal anuncia que

está produzindo uma sequência da série e Soleil Moon Frye, atriz que foi intérprete da protagonista, estará de volta.

Na releitura, ela será a mãe solo de três crianças. Durante a trama, ela deve encontrar uma juvenzinha que a fará lembrar de si na infância. Frye, que é a produtora-executiva, conta com a ajuda de David Duclon, criador da série original. Ainda não há previsão de lançamento.

Punky, a levada da breca fez tanto sucesso na época

que ganhou uma versão em desenho animado, a exemplo de Chaves, de Roberto Gomes Bolaños. "Punky" recebeu duas indicações ao Emmy, em 1985 e 1986. Também deu origem a uma série homônima de animação, dublada pelos atores originais.

A série é mais uma sitcom clássica a ganhar vida nova nos últimos anos. "O mundo é dos jovens" e "Três é Demais" estão entre as tramas que também tiveram continuações produzidas recentemente.

## PALAVRAS CRUZADAS DIRETAS

www.coquetel.com.br

© Revistas COQUETEL

Intenção do neoliberal quanto a estatais	O Maluco Beleza do rock brasileiro	Agem como o fiador de um negócio			Aquela que é suscetível a vigaristas (pop.)	Local de Maceió com águas tranquilas	
		Material de móveis de jardim				Cidade mais importante da Grécia Antiga	
					Meme da web que ironiza uma afirmação		
Recurso poético de Gregório de Matos	(?) Manzan, atriz de "Caminho das Índias"					Mal-(?), sensação causada pela azia	
Invasor da Terra, em filmes de Cinema	"Brasileira", em ABL	Competição motorizada como o Dakar			Triste, em inglês		
					Lao-(?), fundador do Taoísmo		
					Intenção agravante da pena (Dir.)		
(?) amarela, doença virótica prevenida com vacina	"(?) Amante", sucesso de Roberto Carlos					Página (abrev.)	
Letra da múltipla escolha	Compõe 55% do volume sanguíneo	Prescrição técnica feita pela ABNT				Simbolo da dedicação	
						De tamanho reduzido	
A pena de morte		Um dos amantes de Verona (Lit.)					
Sala (abrev.)		Vade-(?), livro de referência de estudantes					
Lugar dos guardas em torres de vigia					Local que atrai o consumista	(?) Bello, atriz brasileira	
Indica o primeiro inciso de leis							
Cada item da grade curricular de um curso		O "outro lado" do disco de vinil		Estado brasileiro da Ópera de Arame		"Love Is in the (?)", hit de John Paul Young	
Iluminação das barracas de rua							

BANCO 3/ar — ata — sad. S/ameia — mecum. G/atenas — plasma.

35

## HORÓSCOPO



**ÁRIES:** Será um dia um pouco diferente, com bem mais entusiasmo que o normal. A cardinalidade estará bem exaltada neste momento.



**TOURO:** Deve tomar a iniciativa sem ficar apático perante os problemas. Se agir primeiro tende a solucionar boa parte deles.



**GÊMEOS:** Aja de forma mais versátil hoje, receberá muita ajuda de Marte. O ar também será um forte aliado para destacar a sua capacidade de se comunicar.



**CÂNCER:** Seus sentimentos estarão voltados para o relacionamento familiar. Marte irá gerar um bem estar em você.



**LEÃO:** Irá se sentir revigorado e reconhecido por boa parte das pessoas que convivem com você. Sua determinação acelerada pelo Sol deixará claro seus objetivos.



**VIRGEM:** Estará cosmicamente esplendoroso, se sentirá vigoroso durante este dia. Haverá uma grande influência de Mercúrio.



**LIBRA:** Não estará tão tranquilo quanto está acostumado. Algumas indisposições sociais irão te chatear e lhe incomodar durante o dia.



**ESCORPIÃO:** Andará um pouco em baixa o seu sentido de percepção. A lua causará uma influência negativa. Estará um pouco mais vingativo.



**SAGITÁRIO:** A constelação de sagitário está no fim de uma transição com Marte. É importante que você procure praticar mais o otimismo.



**CAPRICÓRNIO:** Se apresentará mais dedicado ao seu trabalho. Continue se empenhando para colher bons frutos. Aproveite o bom momento que se passa em Marte.



**AQUÁRIO:** Sair para fazer um passeio será algo bem importante para você alterar algumas situações mais complicadas.



**PEIXES:** Algumas situações mudaram no percurso deste dia. Tente avaliar o que de fato você realmente precisa. Poderá agir de forma depreciativa com quem ama.

**CHEGOU O NOVO LIVRÃO DO LUCAS NETO**

JÁ NAS BANCAS!

editorapixel @editorapixel

Solução												
V	R	R	I	B	M	V	G					
R	V	R	O	P	M							
V	N	I	L	D	I	C	S	I	D			
U	N	V	I	W								
P	E	M	O	H	T	S						
J	V	L	V	T	I	P	C					
V	W	O	N	T	X							
P	V	A	D	I								
E	S	I		E	B	E	F	E				
D	D	V	A	T	S							
N	E	I	S	E	I	N	E	A	T			
E	I	V	A	V	M	U						
V	T	V	A	V	I	T	S					
R	V	I	Z	I	V	A	P					
P												

**Mega Fábrica de Óculos Faria Lima**

**EXAME DE VISTA GRÁTIS (TODOS OS DIAS)**

**Armação de fábrica a partir de R\$ 29,99.**

\*Na compra do óculos completo

**QUALIDADE E PREÇO BAIXO SÓ AQUI**

**FAÇA SEUS ÓCULOS CONOSCO E GANHE UM VALE DESCONTO PARA VOCÊ PRESENTAR SEUS AMIGOS E FAMILIARES**

**Loja 1 - Av. Brigadeiro Faria Lima - 1960 - Cocaia - (esq. c/ Mercado Dia) Tel: 2401-0387**

**Loja 2 - Av. Emílio Ribas - 1641 - Tranquilidade - (esq. c/ Hosp. Padre Bento) Tel: 3428-1474**

**Loja 3 - Rua Olivanca, 221 - Jd. Carvalho - (Travessa com Avenida Jurema) Tel: 3428-5904**

**Loja 4 - Av. Tiradentes, 4273 - Vila Flórida (esq. c/ Droga Raia) Tel: 3428-3328**



# Prefeitura retira 270 pneus e 124 caminhões de sujeira da cidade

**DA REDAÇÃO** - Nestes primeiros quatro meses de 2019, a prefeitura retirou das ruas e outros espaços públicos da cidade, 124 caminhões (620 m<sup>3</sup>) de sujeira de pontos de descarte irregular, bocas de lobos, travessias e córregos da cidade. 270 pneus descartados incorretamente também foram retirados.

Durante a limpeza, resíduos como madeira, vidro, papel e metais são separados

e encaminhados a recicladoras da cidade. Já o rejeito (tudo o que não pode ser reaproveitado) é levado ao aterro sanitário municipal. O balanço do trabalho realizado pelas administrações regionais Pimentas, São João, Bonsucesso e Cumbica Industrial foi divulgado ontem pela Secretaria de Serviços Públicos.

Os números do primeiro do quadrimestre incluem ainda 4 km de pintura de guias,

construção de calçadas e manutenção do pavimento em lajotas; conservação e cascalhamento de mais de 51 mil metros quadrados de vias e estradas de terra; manutenção de 126 bocas de lobo e poços de visita (reforma, construção, substituição de tampa); roçagem e capina de 28km de margens de rios e córregos, vias urbanas e áreas públicas, com a retirada de 38 caminhões de capim.



## PEV Presidente Dutra inicia operações

**DA REDAÇÃO** - Já está em funcionamento o Ponto de Entrega Voluntária (PEV) Presidente Dutra, na avenida João Bassi, 707 (esquina com Rua Maria Paula Mota). Com este, agora são 20 PEVs onde a população pode entregar de forma gratuita e ambientalmente correta entulho, madeira, metais, vidro, isopor, papelão, podas de árvores e demais materiais que podem ser reciclados.

## CLASSIFICADOS

### EMPREGO

#### Contrata-se

#### EMP.DE MEDICINA DO TRABALHO

Auxiliar de Enfermagem. F.: 4964-1222 - CV p/ deltamad@deltamed.med.br

#### PROCURA-SE JOVEM

De preferência masculino, que esteja cursando TEC. EM INFORMÁTICA, salário R\$ 1.498,00 + Vt., para trabalhar em Empresa em Guarulhos, enviar CV p/ elaine@renosul.com.br

#### AUX. PRODUÇÃO

p/ trabalho em casa, ambos os sexos, s/ exp., acima de 18 a., s/ limite de idade, of. todo treinamento neces., pode ser feito em suas horas livres ou em tempo integral. Of. ajuda de custos R\$ 1.150,00, prêmios por produtividade s/ sorteio. Vagas p/todo o estado (11)4210-2322 ligue s/compromisso

### IMÓVEIS

#### Vende-se

#### CASA (NOVA)

PRIMAVERA 2 Comôdos, Terreno 5x32 R\$ 90. Mil. F.: 2404-2620

#### MOLEZA DA SEMANA

B. Vista 6x25. Ótimo Local 2 dorms. + depts 2 vgs. + edícula R\$ 220. Mil. F.2382-8300



#### LOTES EM GUARULHOS A PARTIR DE 140M<sup>2</sup> C/ INFRAESTRUTURA COMPLETA

Ruas asfaltadas, água, esgoto, drenagem e iluminação pública. Bairro Planejado Peq. entrada + saldo em 180 meses.

Registro por conta da construtora

F. 97619-2010 Kallado

**JD. STA. MENA MOLEZA** 10 x 25 Casa Resid. ou Coml. junto Av. Dr. Timóteo c/á R. Cachoeira R\$ 498 Mil. est. imovel (-)valor Doc. ok 2382-8300

**TERRENO 10 X 25** Doc. ok, ao lado B. Maia R\$ 370 Mil. est. prop. F.: 2382-8300

**TERRENO 10 X 25 STA. MENA**

Construído precisando de reforma. F.: 96587-8868

#### GRANDE OPORTUNIDADE

Terreno Plano, 10 x 40 R\$ 160. Mil. Escritura Registrada. F.: 2467-3585/2469-0108

**TERRENO PLANO** Cidade Soberana, 5x40. R\$ 110 Mil c/escritura. F.: 2467-3585/ 2469-0108

**VENDE-SE** Av. Coqueiral, Seródio. 2 Dorms, sala, coz. WC e gar.p/ 2 Auto. Aceita carro como entrada. R\$ 130 mil. F.: 2467-3585/ 2469-0108

**ANUNCIE AQUI**  
97380-7685

### Aluga-se

#### ALUGO (URGENTE)

Galpão 300mts<sup>2</sup> c/ trifásico, + dependencias na VI. Galvão. F.: 94004-1714 whats. Dir. c/ prop.

#### SALÃO 220M<sup>2</sup>

Taboão Gru. Av. Silvestre Pires de Freitas ao lado da Casa e Vida. F.: 2404-2620

#### CASA TRANQUILIDADE

2 Dorms., sem vaga de gar. R\$ 750,00. F.: 97894-2641 zap. c/ proprietário, aceite depósito

### NEGÓCIOS

#### Dinheiro



#### EMPRÉSTIMO CONSIGNADOS E APOSENTADORIAS PEÇA JÁ O SEU !!!

Serv. Públicos, Mun., Estad. e Federais, Aposentados Pensionistas Ubs. de saúde, hosp. e escolas Policia Militar Civil e Fed. Órgãos Públicos em geral

DINHEIRO EM SUA MÃO EM 24HRS

Solicite Agora o seu 98995-0997 2788-3436

#### APROVO CRÉDITO

De 3 mil a 150 mil. Libero Fgts e cartão construcard, baixo restrição 4211-1400

**ANUNCIE AQUI**  
97380-7685

### Oportunidade

#### SEMIJÓIAS

EM CONSIGNAÇÃO FOLHEADOS A OURO E PRATA SÓ PAGA O QUE VENDER. ATÉ 50% DE COMISSÃO

AUMENTE SUA RENDA REVENDENDO DIRETO DA FÁBRICA

ENTREGAMOS EM DOMICÍLIO

94745-7749 PARA 5583-2905

#### CONSÓRCIO

Cota Contemplada, carta crédito R\$ 32.900, Falta 23 parc. de R\$ 650, transf. s/ juros, pode comprar qqer Veículo. Quero R\$ 21.500 e pago a transf. 2414-0949/98361-5020

#### ASSISTÊNCIA TÉCNICA

Seu Computador Quebrou, esta c/ Virus e não entra na Internet? At. Domicilio Tx. Única R\$ 50, F:96287-3240 whats/2026-1845 ac. cartões.

#### PORTO SEGURO

Compre seu carro, moto, caminhão, ônibus, van, imóvel que tanto sonha sem pagar. F.: 98705-0244 Luiz Nascimento E-mail jurosluiz.nascimento@portoseguro.com.br

COMPRA/VENDA concerta ouro, prata, moedas F:3255-2272 / 99986-8823 espinely@rspinely.com.br



### PUBLICIDADE LEGAL

#### ABANDONO DE EMPREGO

Sr. LUIZ PAULO ALVES - CTPS 19576 - série 312 - SP

Esgotados nossos recursos de localização e tendo em vista encontrar-se em local não sabido, convidamos o Sr. LUIZ PAULO ALVES, portador da CTPS 19576 - série 312-SP, a comparecer ao seu local de trabalho, a fim de retornar ao emprego ou justificar as faltas desde Dezembro /2018, dentro do prazo de 24hs a partir desta publicação, isso não ocorrendo, estaremos considerando rescindido automaticamente o contrato de trabalho, nos termos do art. 482 da CLT. Informamos ainda que tentamos o envio de telegrama por três vezes sem sucesso.

Orbital Serviços Auxiliares de Transporte Aéreo Ltda. - CNPJ 05.007.113/0001-32 Rod. Hélio Smidt, s/n - Mezanino ASA B - Guarulhos - SP

### SERVIÇOS

#### Esoterismo

#### CENTRO ESPIRITUAL DEUSAS DO AMOR

Você que está vendo SUA FAMÍLIA SE DESTRUIR, SEU COMÉRCIO ou qualquer área de SUA VIDA SE ACABAR AOS POUCOS, você sente que coisas ruins estão acontecendo, PARE DE SOFRER em silêncio. TRAZEMOS SEU AMOR E SUA FAMÍLIA em poucos dias, quebramos todos os tipos de maldições, feitiçarias e invejas. O que você precisa é nós conhecer e vê nossos trabalhos. Venha me visitar e traga seus problemas e vamos ajudar você a eliminar isso. Família não tem preço. Por isso não cobramos, ligue o mais rápido e vamos te ajudar.



LIGUE AGORA E MARQUE SUA CONSULTA (11) 98423-3900

#### Máquina

RETROSCAVADEIRA Escav.esteira, Rolo CA 15, Caminhão basc., Rolo peq. dinaparc LR 95, Camba Estac, Bobcat. Fs.: 2486-8586/ 97138-8449/ 94159-7731

#### Relax

MIKIE MESTIÇA 22A. Massagens, olhos azuis e bela. F.: 99025-7977/96613-0558

**ANUNCIE AQUI**  
97380-7685

### ESPAÇO GANESHA MASSOTERAPIA

A Nova Sensação de Guarulhos. Equipe treinada p/ melhor atende-lo s. Venha relaxar. agende seu horário tel 4574.3923/ 99277-1334 whats.

#### CASA DE MASSAGEM

Relaxe c/prazer R. Diogo Farias 230 Centro Gru. 2408-8532/ 94133-9823

#### ACESSE O SITE

Karina 18 anos, local climatizado tel. 2382 2002 / 94474-1019 www.elasmassagens.com.br

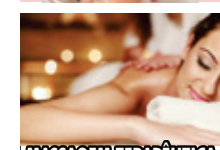
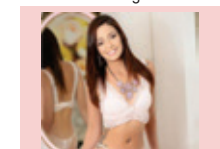

MASSAGEM TERAPÊUTICA E Sensual F: 2422-1986/ 97622-4191 whats, site: www.massagistasguarulhosforman

### VEÍCULOS



#### BOLETO, CHEQUE E CARTÃO!!!

Parcelamos Todos os débitos do seu veículo

EM ATÉ 12 X BOLETO OU CARTÃO OU ATÉ 18 X NO CHEQUE

Tel.: 2440 6425 / 4963 0569 Whatsapp: 9 4728-4689

### CURSOS

Curso preparatório para

#### SUPLETIVO

ENEM, ENCEJA E EJA Você não tem 1 ou 2 grau? Nós temos a solução!

#### CURSO NACIONAL

Matrícula Grátis Aulas 1 vez por semana

Curso Rápido

11 2408-4200

R. JOÃO GONÇALVES, 275, CENTRO www.cursonacional.com.br

### FALE COM NOSSA REDAÇÃO

11 4210-1371 FOLHA METROPOLITANA

**G**INTERNACIONAL  
GAZET SHOPPING  
BRASIL

f @ internacionalshopping

# A BANDA MAIS BONITA DA CIDADE NO INTER

**12 de junho**  
**19 horas**

Praça de Alimentação  
**EVENTO GRATUITO**



submidia  
PRODUÇÕES

Rodovia Presidente Dutra, Saída 225 - Itapegica/SP