

FOTO: DIVULGAÇÃO



Elas superaram as dificuldades e são exemplos de mães

Especial Dia das Mães

# FOLHA METROPOLITANA

o jornal de Guarulhos

47 ANOS

Sábado e domingo, 11 e 12 de maio de 2019

Ano 48 Nº 467

FOTO: DIVULGAÇÃO



'X-Men: Fênix Negra' tem pré-venda de ingressos anunciada

Variedades

Pág. 12

f jornalfolhametro

folhametropolitanagru

99643-2765

www.fmetropolitana.com.br

Distribuição Gratuita



## Feliz dia das mães!

Mãe, sinônimo do verbo amar e economizar. Vem fazer economia no X Supermercados.

Ofertas válidas de Sábado e Domingo, dias 11/05 e 12/05/2019 ou enquanto durarem os estoques, dentro da data anunciada.

<p>Arroz Prato Fino TP1 5Kg <b>14,99</b> COM CARTÃO X <b>12,99</b></p>	<p>Óleo de Soja Liza PET 900ml <b>2,99</b> COM CARTÃO X <b>2,79</b></p>	<p>Alcatra c/Maminha Peça à Vácuo Kg <b>19,99</b> COM CARTÃO X <b>18,99</b></p>	<p>Suco de Uva Integral Aurora 1,5L <b>9,85</b></p>	<p>Cerveja Itaipava Lata 269ml <b>1,69</b></p>	<p>Sabão em Pó Ono Multição 2Kg <b>13,99</b> COM CARTÃO X <b>12,99</b></p>
--	---	---	---	--	--

Ofertas válidas de Sábado e Domingo, dias 11/05 e 12/05/2019 ou enquanto durarem os estoques, dentro da data anunciada.

<p>Pão Doce Vanderleia X 100g <b>0,99</b></p>	<p>Esfíha X Sabores 100g <b>1,49</b></p>	<p>Pão Sovado Kg <b>7,90</b></p>	<p>Bolo Seco X Kg (Exceto Aipim) <b>9,90</b></p>
<p>Croissant X Sabores 100g <b>1,39</b></p>	<p>Pudim de Leite Condensado X 100g <b>1,99</b></p>	<p>Caixa de Bombom Lacta 250,6g <b>7,89</b></p>	<p>Cerveja Long Neck Stella Artois 275ml/Budweiser 330ml <b>3,19</b> cada</p>
<p>Sonho X Sabores 100g <b>1,19</b></p>	<p>Bolo X Confeitado Kg a partir de <b>19,90</b></p>	<p>Frigideira de Alumínio Tramontina Loreto Graça 18cm - 20cm/Bergamo 18cm - 20cm <b>34,49</b> cada</p>	<p>Bule Termico Invicta Viena Baby 400ml <b>29,99</b></p>
<p>Vinho Santa Helena Tipos 750ml <b>22,90</b></p>	<p>Faqueiro Tramontina Inox Tulum 25 Peças <b>49,99</b></p>	<p>Conjunto de Prato Nadir Duralex Primavera Fundo C/6 Unid <b>34,99</b></p>	<p>Escova para Cabelo Ricca Oval Mermaid/Oval Black &amp; Pink Unid. <b>19,99</b> cada</p>



FOTO: DIVULGAÇÃO



Elas superaram as dificuldades e são exemplos de mães

**Especial Dia das Mães**

# FOLHA METROPOLITANA

o jornal de Guarulhos

47 ANOS

Sábado e domingo, 11 e 12 de maio de 2019

Ano 48 Nº 467

FOTO: DIVULGAÇÃO



'X-Men: Fênix Negra' tem pré-venda de ingressos anunciada

**Variedades**

**Pág. 12**

f jornalfolhametro

folhametropolitanagru

99643-2765

www.fmetropolitana.com.br

Distribuição Gratuita

# Após acordo salarial, greve é suspensa e ônibus voltam a circular em Guarulhos

Trabalhadores conseguiram o reajuste linear de 5% para todos os benefícios e a manutenção da PLR; prefeitura, EMTU e CPTM adotaram planos de emergência para minimizar os impactos das 66 linhas que deixaram de atender os passageiros nesta sexta-feira **Pág. 9**

FOTO: RONALDO BARRETO/ESTADÃO



Programação especial marca inauguração do Sesc Guarulhos neste sábado

**Pág. 4**

Gripe já matou 99 pessoas no país e vacinação segue até o dia 31

**Pág. 5**

Jesus homologa pregão que oferecerá equipamentos para volta da TV Câmara

**Pág. 6**

**Governador garante que GP Brasil continuará em São Paulo** **Pág. 5**

Prefeitura da capital tem contrato com a F1 até 2020 e reunião com organizadores sobre manutenção do evento já está agendada para junho

Cotações

-0,58%  
94.257  
Bovespa

-0,23%  
R\$ 3,94  
Dólar

+0,43%  
R\$ 4,44  
Euro

6,5%  
Selic (ano)

R\$ 998  
Salário Mínimo

Disque-Denúncia  
181

“ Não abrimos mão, é uma tradição, uma vocação da cidade e o Autódromo de Interlagos é um dos melhores circuitos avaliados pelos pilotos”, **João Dória, governador de SP**

## COLUNA LIVRE

HERMANO HENNING

Jornalista  
hermano.henning@fmetropolitana.com.br

O número assusta. Um balanço feito pelos consultores da Câmara e do Senado chega à conclusão de que 19 milhões de brasileiros terão o direito de possuir uma arma de fogo se o decreto assinado pelo presidente Jair Bolsonaro, na terça-feira, dia 7 de maio, prosperar.

Isso não quer dizer que toda essa gente vai querer possuir um revólver, ou uma espingarda, e andar com essas armas por aí.

Posso, no entanto, garantir que alguns de meus vizinhos no Distrito de Fazenda Velha, zona rural de Cesário Lange, vão querer ter algo em casa pra se defender da onda de roubos que tem ocorrido por lá.

Tenho ali uma pequena propriedade que se dedica a criar cavalos quarto de milha com o pomposo nome de Haras Guaiuvira. Guaiuvira é nome de uma árvore de madeira nobre, comum na zona rural do eixo Cesário Lange, Cerquillo, Tietê seguindo o Rio Sorocaba até Laranjal Paulista.

O pomposo está só no nome porque se trata, na realidade, de um sítio de trinta e cinco alqueires, um minifúndio, como todas as propriedades da vizinhança.

É bom ressaltar que um trator vale bem mais que um automóvel. E o roubo de tratores, assim como valiosos implementos, são comuns no interior de São Paulo. Não é raro também o roubo de gado.

Fosse só esse o problema,

menos mal. Mas há casos de gangues que invadem as propriedades durante a noite e madrugadas, armadas, prendem os moradores, incluindo mulheres e crianças, e fazem limpeza nas propriedades. Levam tudo usando a violência sob a ameaça de armas. Quem está em casa não tem como se defender. Há casos de muita maldade. Espancamentos e estupros como já ocorreram. E a polícia fica longe. Não porque quer, é claro.

Não há proteção do Estado pra quem vive e trabalha na zona rural. Os bandidos, armados, ficam à vontade.

O sitiante tem em casa só o cachorro que dá o alarme. Mas, e daí? Na maioria das vezes o cão é o primeiro que sofre com um tiro na cabeça. E não importa. Tanto pode ser um pitbull como um vira-lata.

No interior de São Paulo, invasão de propriedade está longe de ser um problema de sem-terra, do MST. É coisa de bandido mesmo.

Confesso que não tenho opinião formada se o fato de possuir uma arma em casa, na zona rural, pode dar segurança ao morador. Mas uma pesquisa ouvindo aquela gente do Distrito de Fazenda Velha, por certo, apresentará um resultado inesperado para muitos lá de Brasília, ou dos Jardins, em São Paulo. Gente que, pelo menos teoricamente, tem a polícia por perto. O que não acontece com aquele povo que vive ali nas margens do Rio Sorocaba.

## RETRATO DO LEITOR

Caro leitor, poste sua foto no Facebook ou Instagram com a #SuaFotoNaFolha. Se sua foto for a mais curtida, você poderá ganhar um super prêmio. Participe!

FOTO: LUARA BRAGA/@LUARA107



BRASÍLIA - A capital do país refletindo a imensidão de um Brasil com suas cores e nuances

## ACONTECE

## Poli Shopping realiza edição de Feira de Adoção de animais

Após o grande sucesso da última edição, o Poli Shopping Guarulhos realiza no próximo sábado (11) uma nova feira de adoção de animais em parceria com o Instituto Eu Sou O Bicho. O último evento teve a adoção de 12 animais em menos de duas horas, e bateu recordes de interessados em adotar mais um membro para a família. A nova edição segue os mesmos moldes: a feira é aberta ao público e funciona das 10h às 16h.

Para esse sábado, a parceria traz ou-

tros amigos peludos, tanto adultos quanto filhotes, que estão em busca de uma família. Todos os interessados precisam ter mais de 21 anos, apresentar RG, CPF e comprovante de residência, assinar um termo de responsabilidade e passar por breve avaliação da associação. Quem aproveitar para encontrar os novos amigos durante a feira ainda pode dar uma volta pelos corredores do empreendimento, e conferir todas as oportunidades de compra que o Poli oferece.

## Linha especial para inauguração do Sesc funciona no fim de semana

A Secretaria de Transportes e Mobilidade Urbana (STMU), atendendo a um pedido do prefeito Guti, vai oferecer uma linha especial de ônibus para atender o público que deseja comparecer à inauguração do Sesc Guarulhos, neste sábado e domingo, dias 11 e 12.

A linha Circular Sesc vai funcionar das 9h30 às 22h30, com ônibus equipados com ar condicionado e acessibilidade. O

itinerário é o seguinte: Terminal Urbano de Guarulhos; avenida Monteiro Lobato; Terminal Cecap; rua Guilherme Lino dos Santos; rua Asea; avenida Presidente Tancredo de Almeida Neves; Terminal Urbano de Guarulhos. A tarifa é R\$4,70 (dinheiro) e R\$4,45 (Bilhete Único). Outras duas linhas em operação na cidade (A 233 - Cidade Satélite/Cocaia, e a 356 - Circular Saúde), também atendem o Sesc Guarulhos.

## NovaDutra realiza ações para conscientizar motoristas

Durante o mês de maio, a CCR NovaDutra apoia o movimento Maio Amarelo e divulgará mensagens de segurança no trânsito, chamando a atenção dos motoristas e usuários da via Dutra. Essas mensagens serão veiculadas na CCRFM 107,5 NovaDutra e nos Painéis de Mensagem Variável (PMVs).

Além disso, a concessionária realizará palestras com o tema "Segurança no

Trânsito", voltadas para colaboradores de empresas instaladas às margens da rodovia em São José dos Campos e São Paulo. Na palestra, os participantes recebem dicas e orientações sobre direção defensiva, além de conhecerem os serviços e trabalhos prestados pela concessionária. Os encontros estão agendados para os dias 13, 21 e 22 de maio.

FOLHA  
METROPOLITANA

Editora Happens

**Diretora de Redação:** Rosana Ibanez - rosana.ibanez@fmetropolitana.com.br  
**Diretor Comercial:** Cae Mendroni - cae.mendroni@fmetropolitana.com.br  
**Diagramação e Arte:** Ivanildo Barbosa e Bianca Lima - arte@fmetropolitana.com.br  
**E-mail Redação:** redacao@fmetropolitana.com.br  
**Agência de Notícias:** Agência Estado/ **Impressão:** Folha Gráfica  
 Os artigos e colunas assinados são de responsabilidade de seus autores.

Sede, Redação e Publicidade: Rua Ari Barroso 166 - 1º andar - Jardim Pinhal - Guarulhos - SP - CEP: 07120-040  
 Telefone: 4210-1371 - www.fmetropolitana.com.br

# C&C

## GUARULHOS



APROVEITE!  
**OFERTAS**  
IMPERDÍVEIS

**ÓTIMAS**  
CONDIÇÕES DE  
PAGAMENTO

Rua Soldado Antônio Martins Oliveira, 57 - Vila Venditti - Guarulhos - SP  
Segunda a sábado, das 8h às 22h. Domingos e feriados, das 9h às 20h.



PISO 45X45 CM  
ETHIOS BEGE  
CX. 2,00 m<sup>2</sup>  
FORMIGRES

R\$  
**9**  
,99 m<sup>2</sup>

Código: 3366301



PISO 38X74 CM  
CERÂMICO  
ELEGANCE  
CARAMELO  
CX. 1,40 m<sup>2</sup>  
SAVANE

R\$  
**35**  
,99 m<sup>2</sup>

Código: 3534601



REVESTIMENTO  
32X56 CM  
RD 32880  
CX. 2,42 m<sup>2</sup>  
INCEFRA

R\$  
**13**  
,99 m<sup>2</sup>

Código: 2339740



REVESTIMENTO  
29X58 CM  
ABSOLUTE  
SINUS CX. 1,65 m<sup>2</sup>  
SAVANE

R\$  
**17**  
,99 m<sup>2</sup>

Código: 3368633



REVESTIMENTO  
30X40 CM  
FORMA BRANCO  
CX. 1,92 m<sup>2</sup>  
ELIANE

R\$  
**23**  
,99 m<sup>2</sup>

Código: 3455562



REVESTIMENTO  
31X54 CM  
OÁSIS TOPÁZIO  
CX. 1,51 m<sup>2</sup>  
SAVANE

R\$  
**27**  
,99 m<sup>2</sup>

Código: 3368381



PORCELANATO  
49X49 CM  
PHD49060R  
CX. 1,93 m<sup>2</sup>  
INCEFRA

R\$  
**14**  
,99 m<sup>2</sup>

Código: 3402573

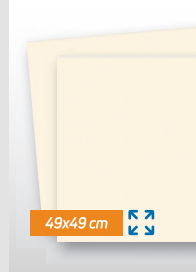

PORCELANATO  
49X49 CM  
PHD49020  
CX. 1,93 m<sup>2</sup>  
INCEFRA

R\$  
**18**  
,99 m<sup>2</sup>

Código: 3402511



**Casanova**  
PORCELANATO  
62,5X62,5 CM  
POTENZA POLIDO  
CX. 1,97 m<sup>2</sup>  
CASANOVA

R\$  
**36**  
,99 m<sup>2</sup>

Código: 3068540



PORCELANATO  
90X90 CM  
MUNARI CIMENTO  
CX. 1,63 m<sup>2</sup>  
ELIANE

R\$  
**66**  
,99 m<sup>2</sup>

Código: 2733722



PORCELANATO  
87,7X87,7 CM  
YORK SGR  
CX. 1,54 m<sup>2</sup>  
PORTINARI

R\$  
**68**  
,99 m<sup>2</sup>

Código: 3217757



PORCELANATO  
PAPER  
ACETINADO  
RETIFICADO  
BEGE 100X100 CM  
CX. 2,00 m<sup>2</sup>  
PORTINARI

R\$  
**84**  
,99 m<sup>2</sup>

Código: 3125373



**CONHEÇA**  
O CARTÃO C&C.

TUDO EM ATÉ **12X** SEM JUROS!

Faça já o seu.  
É fácil e rápido.

IMAGINE & REALIZE

Retira Loja

Agora você pode comprar pelo site e retirar em uma de nossas lojas. Acesse [www.cec.com.br/retira-Loja](http://www.cec.com.br/retira-Loja).

INSPIRE-SE NAS NOSSAS REDES SOCIAIS



COMPRE NA LOJA OU PELO SITE  
[cec.com.br](http://cec.com.br)

**o da questão**  
Conheça o Blog da C&C.  
Dicas sobre construção, reforma, decoração e sustentabilidade.

TELEVENDAS  
**4001 0100**  
SAC  
**4004 1444**

**COBRIMOS QUALQUER OFERTA<sup>3</sup>**

CANAL EMPRESA:  
SP: (11) 5112 2733  
CAMPINAS: (19) 3709 8044  
S. J. CAMPOS: (12) 3932 6990

**C&C**  
casa & construção

Planos de pagamento e ofertas válidos somente para a loja C&C de Guarulhos de 9/5/2019 a 14/5/2019 ou enquanto durarem os estoques. Formas de parcelamento: (i) cartão C&C Visa em até 12x sem juros, com parcelas mínimas de R\$ 50,00; (ii) de 21 a 24x fixas com juros; (iii) pelo crediário C&C com juros; e (iv) demais cartões aceitos na loja, em até 6x sem juros, com parcela mínima de R\$ 100,00. Consulte as taxas de juros e o CET (Custo Efetivo Total) vigentes com a operadora do cartão ou com a instituição financeira na ocasião da contratação do crediário. A concessão do crediário e do cartão de crédito está sujeita a análise cadastral e aprovação de crédito. Faça a simulação de crédito em uma de nossas lojas e verifique as condições de parcelamento. Condições sujeitas a alteração sem prévio aviso. <sup>1</sup>A C&C é correspondente bancário do Banco Cetelem S.A., responsável pelo cartão C&C. <sup>2</sup>Crediários fornecidos por meio do Banco Cetelem S.A., oferecidos pela C&C na condição de correspondente bancário. Dados para contato: Banco Cetelem S.A. - SAC: 4004 7990 (capitais e regiões metropolitanas) ou 0800 704 1166 (demais localidades); Ouvidoria: 0800 722 0401, exclusivo para deficientes auditivos e da fala; SAC: 0800 726 0604; Ouvidoria: 0800 020 7410. <sup>3</sup>A compra deve ter sido realizada nos últimos 7 (sete) dias. O item da comparação deve ter as mesmas especificações (marca, modelo, cor, tamanho e peso), as mesmas condições de pagamento, disponibilidade em estoque e ter a mesma modalidade de venda (retirada, entrega ou encomenda). O item deve ter sido anunciado por meio de folheto impresso ou anúncio em jornal de grande circulação e não é válido para produtos de saldos, ponta de estoque, tele vendas e internet. É necessária a apresentação do folheto impresso ou anúncio em jornal de grande circulação do concorrente que apresente o preço menor. Consulte mais informações nas lojas. Vendas em grande quantidade sob consulta. Frete, montagem e instalação não inclusos. Fotos meramente ilustrativas. Objetos e acessórios decorativos não inclusos. Em caso de "Compre e Ganhe", é válido somente para os produtos da promoção, sendo certo que a C&C determinará, a seu critério, os produtos que darão direito a mercadorias que serão disponibilizadas de forma gratuita. A promoção não é cumulativa, não é válida para saldos e valerá somente para os produtos de marca, modelo e código especificados no anúncio, de modo que os produtos da promoção e as mercadorias grátis serão especificados na oferta divulgada pela C&C. Em caso de dúvidas, informe-se nas lojas. Reservamo-nos o direito de futuras correções de erros gráficos ou de impressão.

## Sesc Guarulhos será inaugurado neste sábado

FOTO: DIVULGAÇÃO

**DA REDAÇÃO** - O Sesc Guarulhos abrirá as portas oficialmente neste final de semana. Uma programação especial foi preparada para celebrar a sua inauguração. Nos dias 11 (sábado) e 12 (domingo) de maio, o público terá à disposição uma série de atividades gratuitas, em diversas áreas como música, espetáculos para crianças, oficinas, exposições, aulas abertas, espetáculos de dança, intervenções circenses, vivências esportivas com atletas, além de ações para cidadania, meio ambiente, saúde e alimentação, entre muitas outras opções para que o público possa conhecer a unidade.

Tanto no sábado, quanto no domingo inaugural, haverá um ritual de boas-vindas com indígenas Kaimbé e Wassu Cocal, de Guarulhos, conduzido por seus pajés e seguido de cortejo com indígenas do Alto Xingú.

Entre os destaques da programação de inauguração está



a presença de nomes como o grupo Nação Zumbi apresentando um show inédito com a participação de Pitty e Marcelo D2; o show do violonista Guinga com a participação de Zélia Duncan, Hamilton de Holanda e Zé Renato; Funk como Le Gusta; Arnaldo Antunes; Bloco Filhos de Ghandy, Orquestra Jovem Municipal de Guarulhos

e a cantora e compositora baiana Luedji Luna. Vale destacar que várias dessas apresentações ocorrerão nas salas Centro de Música do Sesc Guarulhos, sendo a terceira unidade a dispor deste equipamento na rede Sesc.

A programação completa pode ser conferida no site [www.sescsp.org.br/guarulhos](http://www.sescsp.org.br/guarulhos).

## EPC realizou 'Semana do Ensino Médio e Tecnológico'

**LUCY TAMBORINO** - O Externato Parque Continental (EPC) realizou até a última sexta-feira (10) a Semana do Ensino Médio e Tecnológico (Semtec) que inclui diversas palestras de renomados profissionais para cerca de 200 estudantes da instituição e de escolas públicas da região.

O evento foi encerrado com a palestra "Mindset e alta performance" ministrada pelo major Angel Fujita da Academia Militar das Agulhas Negras do Rio de Janeiro, mas contou também com a presença de profissionais do ramo de Jogos, Veterinária, Tecnologia da Informação, Nutrição, entre outros.

"Nós já realizamos esse evento há 15 anos e vemos que os alunos saem daqui transformados e com brilho nos olhos. Eles conhecem novas profissões e muitos já se sentem atraídos por elas", contou a diretora e mantenedora do externato, Shirleine Paduin.

A organização de toda semana é realizada em um ano. "Nós sempre procuramos apresentar para os estudantes profissionais que estão conquistando sucesso, mas que antes disso tiveram que passar por toda uma trajetória. Queremos que eles vejam e acreditem que é possível", finalizou Shirleine.

FOTO: LUCY TAMBORINO



Nem toda heroína usa capa,  
nem toda rainha tem coroa,  
nem todo anjo possui asas.  
Para algumas só basta amor.

**Feliz Dia das Mães**

Com carinho a todas as  
mães nesse dia tão especial!!!

*Adriana Afonso*

**#CARLIMP**  
GUARULHOS  
Lavagem Ecológica #trazpralavar

**#TAPETELIMPO**  
Guarulhos - SP

Higienização de tapetes, cortinas, cadeiras, estofados, colchões, cadeirinhas de bebê, almofadas, etc.

**ANTES** **Depois**

**Higienização Veículo**  
interna completa  
a partir **R\$ 210,00**

**Lavagem**  
Carros a partir Lavagem simples **R\$ 30,00** Lavagem especial c/ cera **R\$ 45,00** Carro+Moto **R\$ 55,00** Motos a partir **R\$ 20,00**

**Polimento**  
Farol (par) **R\$ 75,00** Polimento + Cristalização **R\$ 230,00** Polimento + Espelhamento **R\$ 330,00**

**Limpeza**  
profunda de vidro **R\$ 90,00**

**Tapete** m² **R\$ 19,00**  
\*Se necessário retirar **R\$ 34,00**

**Seu sofá está sujo?**  
Lavamos e impermeabilizamos  
**Faça seu orçamento**

f studiocarlimp i carlimpjsr y www.carlimp.com (11) 94571-8988/99698-9405

Rua Auad Abrahão, 151 - Jd. Paraventi, Guarulhos - SP  
das 8h às 17h25  
Aceitamos cartões de débito e crédito  
parcelamos em até 10x

Indique e Ganhe Descontos  
**(11) 3428-4077**

# Doria diz que não abrirá mão da F1 em São Paulo

**DA REDAÇÃO** - O governador de São Paulo, João Doria, disse nesta sexta-feira (10) que não abrirá mão do Grande Prêmio da Fórmula 1 em 2020 em São Paulo. “Tem um contrato a ser cumprido, e tem o prefeito [Bruno Covas] e o governador que vão lutar pelo seu estado e pela sua cidade pela manutenção do GP em São Paulo. Não abrimos mão da F1 em SP, é uma tradição, uma vocação da cidade, e o Autódromo Internacional de Interlagos é um dos melhores circuitos avaliados pelos pilotos”.

O governador disse que não há estremecimento entre ele e o presidente Jair Bolsonaro, por conta do anúncio feito na quarta-feira (8) pelo presidente de construir um autódromo para a realização



FOTO: GOVERNO DO ESTADO DE SÃO PAULO

do Grande Prêmio da Fórmula 1 em 2020 no Rio de Janeiro.

“Não há nenhum estremecimento, não há nenhum fator que possa afastar essa relação com o presidente. A relação segue muito boa, estaremos juntos no próximo dia 16 em Dallas, onde ele irá receber o prêmio de personalidade do ano”, disse o governador.

Além do aspecto da qualidade do circuito, Doria enfatizou o aspecto econômico da realização da prova na capital paulista. “A capacidade econômica de uma cidade que tem 13 milhões de habitantes garante o volume de ingressos e o preço médio do ingresso que sustenta parte do investimento”, disse.

# Gripe já matou 99 pessoas no Brasil; vacinação segue até 31 de maio

**DA REDAÇÃO** - Até 27 de abril, pelo menos 535 pessoas foram hospitalizadas este ano no Brasil por síndrome respiratória aguda grave causada por influenza e 99 morreram em decorrência do quadro. De acordo com o Ministério da Saúde, do total de óbitos, 90% ocorreram em pessoas que já apresentavam fatores de risco para a gripe, como idosos, pacientes com doença crônica, crianças, gestantes, indígenas e puérperas.

O novo boletim epidemiológico revela que o vírus H1N1 é predominante no país, até o momento, e responsável pela maior parte das mortes por influenza – sozinho, ele responde por 254 casos e 89 óbitos. Foram identificados ainda 54 casos de influenza A (H3N2); 38 de influenza A não subtipado; e 62 casos de influenza B. Outros 127 casos, segundo a pasta, ainda não ti-

veram o subtipo identificado.

Ainda de acordo com o levantamento, nos primeiros meses de 2019, a circulação de vírus do tipo influenza se deu com maior intensidade e de forma localizada no Amazonas, que registrou 139 casos e 35 óbitos. O estado de São Paulo também se destaca, com 107 casos e 7 óbitos.

A Campanha Nacional de Vacinação contra a Influenza começou no dia 10 de abril e segue até 31 de maio em todo o país. Devem receber a dose trabalhadores da saúde; indígenas; idosos; professores; pessoas com doenças crônicas e outras categorias de risco clínico; população privada de liberdade, incluindo jovens de 12 a 21 anos sob medidas socioeducativas; funcionários do sistema prisional; e profissionais das forças de segurança e salvamento.

*Feliz*  
*Dia das*  
*Mães*

*Mãe é a segunda forma de escrever amor.*

**ELI**  
CORRÊA  
—FILHO—

## Óptica do Parque

Mãe,  
princípio de tudo e sinônimo de amor.  
Parabéns pelo seu dia!  
Uma homenagem Óptica do Parque a todas as mães.

PROMOÇÃO VARILUX EMOOBRO

PROMOÇÃO Crizal EMOOBRO

**GANHE**  
OUTRO PAR  
NA COMPRA DE VARILUX® OU CRIZAL®

Shopping Park Center Lj. 14 - Parque Cecap - Guarulhos/SP  
(11) 2440-1414/ 2479-2858 ☎ 99272-1258  
Ótica Villas - Rua Aragoiania, 123 - Vila Barros - (11) 4307-1007  
[www.oticaadoparque.com.br](http://www.oticaadoparque.com.br)



**1º OFICIAL DE REGISTRO DE IMÓVEIS, TÍTULOS E DOCUMENTOS E DO REGISTRO CIVIL DE PESSOA JURÍDICA DE GUARULHOS - COMARCA DE GUARULHOS - ESTADO DE SÃO PAULO - MANUEL SANCHES DE ALMEIDA** - Oficial - CNPJ Nº 51.260.743/0001-31 - **RETIFICAÇÃO DE REGISTRO IMOBILIÁRIO** - EDITAL DE NOTIFICAÇÃO DOS CONFINANTES

**MARIA HELENA PIRES DE OLIVEIRA DIAS; WALDOMIRO PIRES DE OLIVEIRA DIAS** e sua mulher **IRIS VITELLI PIRES; MERCEDES GERVÁSIO DE SOUZA e ILDA SILVA DE SOUZA**, expedido no procedimento administrativo de Retificação de Registro Imobiliário (art.213 da Lei 6.015/73) requerido por **EDA FRANCO. MANUEL SANCHES DE ALMEIDA**, Oficial Delegado do 1º Registro de Imóveis da Comarca de Guarulhos, Estado de São Paulo, na forma da lei. **FAZ SABER** a todos quantos o presente edital virem ou dele conhecimento tiverem e interessar possam, especialmente **MARIA HELENA PIRES DE OLIVEIRA DIAS; WALDOMIRO PIRES DE OLIVEIRA DIAS** e sua mulher **IRIS VITELLI PIRES; MERCEDES GERVÁSIO DE SOUZA e ILDA SILVA DE SOUZA** que, por requerimento prenotado sob n.289.625 em 17/02/2016, neste Serviço de Registro de Imóveis (localizado na Rua Dona Olinda de Albuquerque, n.157, Jardim São Paulo, Guarulhos) **EDA FRANCO** requereu, com fundamento nos incisos I e II do art.213 da Lei Federal n.6.015/73 (redação dada pela Lei n.10.931 de 02/08/2004), a **RETIFICAÇÃO DO REGISTRO** do imóvel situado na Estrada do Caminho Velho, n.470, Sítio Tanque Velho, Bairro de Bonsucesso, nesta cidade, objeto da Matrícula n.61.131, desta Serventia, suprimindo-lhe, inclusive, deficiências quanto à especialização objetiva, ou seja, para apurar a área do imóvel, inserir medidas lineares e atualizar os confrontantes, conforme planta e memorial descritivo que integram o procedimento prenotado sob n.289.625. Como o imóvel retificando confronta com aqueles que são objetos das Transcrições ns.26.930, 32.006 e 32.083, do 12º SRI de São Paulo (de propriedade de **MARIA HELENA PIRES DE OLIVEIRA DIAS; WALDOMIRO PIRES DE OLIVEIRA DIAS** e sua mulher **IRIS VITELLI PIRES** e ocupados por **MERCEDES GERVÁSIO DE SOUZA e ILDA SILVA DE SOUZA**), o § 2º do art.213, da Lei n.6.015/73, exige sua prévia notificação. As diligências efetuadas pelos Oficiais de Títulos e Documentos desta Comarca, e 1º e 8º Oficiais de Títulos e Documentos de São Paulo, objetivando as notificações pessoais, restaram infrutíferas, por não terem sido encontrados em nenhum dos endereços, razão pela qual, por este edital, ficam os mesmos (**MARIA HELENA PIRES DE OLIVEIRA DIAS; WALDOMIRO PIRES DE OLIVEIRA DIAS** e sua mulher **IRIS VITELLI PIRES; MERCEDES GERVÁSIO DE SOUZA e ILDA SILVA DE SOUZA**), notificados do teor da mencionada pretensão retificatória e que, caso queiram, poderão impugná-la (fundamentadamente), desde que o façam dentro do prazo de quinze (15) dias contados da primeira publicação, sendo que a impugnação deverá ser apresentada (por escrito) diretamente no escritório registral localizado no município e comarca de Guarulhos, na Rua Dona Olinda de Albuquerque, n.157, Jardim São Paulo, no horário compreendido entre às 9:00 e 16:00 horas, de segunda a sexta-feira. A ausência de impugnação implicará na anuência tácita à pretensão retificatória. Assim, expediu-se o presente edital, para que de futuro ninguém possa alegar nulidade, o qual será afixado no lugar de costume (no interior do escritório registral) e publicado, por duas vezes. Guarulhos, 08 de maio de 2019. **MANUEL SANCHES DE ALMEIDA** - Oficial Delegado



**1º OFICIAL DE REGISTRO DE IMÓVEIS, TÍTULOS E DOCUMENTOS E DO REGISTRO CIVIL DE PESSOA JURÍDICA DE GUARULHOS - COMARCA DE GUARULHOS - ESTADO DE SÃO PAULO - MANUEL SANCHES DE ALMEIDA** - Oficial - CNPJ Nº 51.260.743/0001-31 - **RETIFICAÇÃO DE REGISTRO IMOBILIÁRIO** - EDITAL DE NOTIFICAÇÃO DOS CONFINANTES **APARECIDO FELICIANO DOS SANTOS** e sua mulher **MARIA APARECIDA DOS SANTOS; ANTONIO CARLOS DOS SANTOS MENEZES e JOÃO DOS SANTOS MENEZES** e sua mulher **MARIA JOSÉ MENEZES e GILBERTO TEÓFILO**, expedido no procedimento administrativo de Retificação de Registro Imobiliário (art.213 da Lei 6.015/73) requerido por **ALCANTARA S/A ADMINISTRADORA DE BENS. MANUEL SANCHES DE ALMEIDA**, Oficial Delegado do 1º Registro de Imóveis da Comarca de Guarulhos, Estado de São Paulo, na forma da lei. **FAZ SABER** a todos quantos o presente edital virem ou dele conhecimento tiverem e interessar possam, especialmente **APARECIDO FELICIANO DOS SANTOS** e sua mulher **MARIA APARECIDA DOS SANTOS; ANTONIO CARLOS DOS SANTOS MENEZES e JOÃO DOS SANTOS MENEZES** e sua mulher **MARIA JOSÉ MENEZES e GILBERTO TEÓFILO** que, por requerimento prenotado sob n.314.027 em 14/11/2017, neste Serviço de Registro de Imóveis (localizado na Rua Dona Olinda de Albuquerque, n.157, Jardim São Paulo, Guarulhos) **ALCANTARA S/A ADMINISTRADORA DE BENS** requereu, com fundamento nos incisos I e II do art.213 da Lei Federal n.6.015/73 (redação dada pela Lei n.10.931 de 02/08/2004), a **RETIFICAÇÃO DO REGISTRO** do imóvel situado na Estrada Velha Guarulhos - São Miguel, Bairro dos Pimentas, nesta cidade, objeto da Transcrição n.19.682, desta Serventia, suprimindo-lhe, inclusive, deficiências quanto à especialização objetiva, ou seja, para apurar a área do imóvel, inserir medidas lineares e atualizar os confrontantes, conforme planta e memorial descritivo que integram o procedimento prenotado sob n.314.027. Como o imóvel retificando confronta com aqueles que são objetos das matrículas ns.91.881 (de propriedade de **APARECIDO FELICIANO DOS SANTOS e sua mulher MARIA APARECIDA DOS SANTOS**), 60.689 (de propriedade de **ANTONIO CARLOS DOS SANTOS MENEZES e JOÃO DOS SANTOS MENEZES e sua mulher MARIA JOSÉ MENEZES**); e 20.809 (de propriedade de **GILBERTO TEÓFILO**); o § 2º do art.213, da Lei n.6.015/73, exige sua prévia notificação. As diligências efetuadas pelo Oficial de Títulos e Documentos desta Comarca e pelo 5º Oficial de Títulos e Documentos de São Paulo, objetivando as notificações pessoais, restaram infrutíferas, por não terem sido encontrados em nenhum dos endereços, razão pela qual, por este edital, ficam os mesmos (**APARECIDO FELICIANO DOS SANTOS e sua mulher MARIA APARECIDA DOS SANTOS; ANTONIO CARLOS DOS SANTOS MENEZES e JOÃO DOS SANTOS MENEZES e sua mulher MARIA JOSÉ MENEZES e GILBERTO TEÓFILO**), notificados do teor da mencionada pretensão retificatória e que, caso queiram, poderão impugná-la (fundamentadamente), desde que o façam dentro do prazo de quinze (15) dias contados da primeira publicação, sendo que a impugnação deverá ser apresentada (por escrito) diretamente no escritório registral localizado no município e comarca de Guarulhos, na Rua Dona Olinda de Albuquerque, n.157, Jardim São Paulo, no horário compreendido entre às 9:00 e 16:00 horas, de segunda a sexta-feira. A ausência de impugnação implicará na anuência tácita à pretensão retificatória. Assim, expediu-se o presente edital, para que de futuro ninguém possa alegar nulidade, o qual será afixado no lugar de costume (no interior do escritório registral) e publicado, por duas vezes. Guarulhos, 08 de maio de 2019. **MANUEL SANCHES DE ALMEIDA** - Oficial Delegado

## ‘Saúde Agora’ realizou mais de 10,3 mil atendimentos neste ano

FOTO: FÁBIO NUNES TEIXEIRA



**DA REDAÇÃO** - De janeiro a abril deste ano, o programa Saúde Agora realizou um total de 10.351 atendimento. Segundo dados da Secretaria da Saúde foram 2.309 consultas médicas, 959 exames de papanicolau e 1.049 testes rápidos; administrou 738 doses de vacinas; além de contabilizar mais de 3.500 atendimentos relacionados à atualização das condicionaisidades do Bolsa Família e digitalizações do cadastro E-SUS.

Nas atividades de educação em Saúde foram beneficiadas

1.796 pessoas neste período. Dentre os temas abordados, destacam-se: gênero e cidadania; dengue e aborvirose; uso racional de medicamentos e assistência farmacêutica; prevenção e cuidados com a tuberculose; medidas protetivas em época de chuvas (controle de pragas e suas doenças: Leptospirose, escorpião, arbovírus); cultivando a autoestima; alimentação saudável; cultivo de hortas e plantas medicinais; importância da atividade física, entre outros.

Jesus homologa pregão que oferecerá equipamentos para volta da TV Câmara

**DA REDAÇÃO** - O presidente da Câmara, Professor Jesus, homologou o pregão que visa contratar os serviços de locação de equipamentos de natureza técnica para a Diretoria de Comunicação, Rádio e TV da Câmara Municipal. Em decisão, Jesus decidiu manter o Grupo Rio Brasil, com lance anual de R\$ 374,7 mil.

O grupo já havia sido considerado vencedor no último dia 23, porém as empresas concorrentes entraram com recursos, estes agora indeferidos pelo presidente da Casa de Leis. Após a assinatura do contrato, o Grupo Rio Brasil tem até 30 dias para fornecer todo material necessário para o retorno da TV Câmara.

## Prefeitura apresenta à EDP proposta para gestão compartilhada da arborização urbana

**DA REDAÇÃO** - O secretário de Meio Ambiente, Abdo Mazloun; a procuradora, Regina Flávia, e o chefe da Divisão de Planejamento Ambiental da Sema, Guilherme Bagattini, apresentaram a representantes da EDP, distribuidora de energia elétrica, proposta para gestão compartilhada da arborização urbana nesta quarta-feira (08).

O principal objetivo da proposta é viabilizar um plano preventivo de poda de árvores, no qual a distribuidora de energia elétrica apresentará programação anual para realização do serviço e a Sema, por sua vez, emitirá laudo coletivo de autorização. A proposta prevê ainda a realização de oficinas, palestras

e cursos para os profissionais envolvidos nas ações, bem como a aquisição de novos equipamentos.

Sema e EDP já atuam em conjunto, porém a parceria visa modernizar e aprimorar metodologias. “A queda de árvores e o contato de galhos com a rede de energia elétrica estão entre os principais motivos de interrupção no serviço. Diante disso, a Prefeitura de Guarulhos deu importante passo para dinamizar o trabalho de poda e assim evitar a ocorrência deste tipo de problema que causa muito transtornos à cidade”, explica Mazloun.

Atualmente, os laudos com autorização de podas são emitidos individualmente após avaliação e autorização da

Sema, com exceção das emergenciais, ou seja, das situações que representam riscos iminentes ao patrimônio, aos transeuntes e à rede de energia elétrica. Para esses casos, estão previstos ajustes no plano de manejo de árvores com risco iminente, mediante comunicação antecipada.

Todas as ações constantes no Convênio/Parceria devem estar de acordo com Plano Diretor de Arborização Urbana (PDAU), que consiste no conjunto de métodos e medidas adotados para a preservação, manejo e expansão da arborização na cidade. No momento a proposta para gestão compartilhada da arborização urbana está em análise por parte da EDP Energia São Paulo S/A.

SIGA-NOS NO  
**Instagram**

@folhametropolitanagru

www.fmetropolitana.com.br



**64%**

dos leitores de  
Jornal Impresso  
da cidade leem a

**FOLHA**  
METROPOLITANA





# Mulheres superam as dificuldades e realizam o sonho da maternidade

FOTO: DIVULGAÇÃO

Pág. 6-7



Tecnologia ajuda mães voltarem ao mercado de trabalho

Pág. 3

Exposição apresenta fotografias de gestantes e newborns

Pág. 4



# Brasileiro vai gastar menos com presentes para as mães

FOTO: WESLEY SANTOS/ESTADÃO



**DA REDAÇÃO** - O brasileiro vai gastar menos este ano com o presente para o Dia das Mães, aponta pesquisa especial da Sondagem do Consumidor do Instituto Brasileiro de Economia da Fundação Getúlio Vargas (FGV Ibre), divulgada nesta sexta-feira (10), no Rio de Janeiro. Feita com 1.737 pessoas entre os dias 2 e 20 de abril, a pesquisa revela que o preço médio apontado para a data caiu 3,1%, passando de R\$ 67,1, em 2018, para R\$ 65 este ano.

O percentual de brasileiros que pretendem gastar menos (35,3%) está maior do que aquele com intenção de gastar mais (6,8%), disse o economista Rodolpho Tobler, coordenador das Sondagens da FGV Ibre. "Isso é um pouco normal. Ano após ano é natural que os consumidores digam que pretendem gastar menos. O percentual

melhorou em relação a 2018 [37,1%], mas ainda é um percentual baixo".

Tobler disse que a parcela da população que deseja gastar mais com o presente das mães (6,8%) é positiva, "porque é o maior percentual desde 2014, que é o início da recessão. Mas a gente ainda tem aí um saldo de 71,5 pontos percentuais, que é o nosso indicador de consumidores com intenção de compra para o Dia das Mães. Ou seja, tem mais consumidores dizendo que vão gastar menos do que gastar mais".

O indicador da FGV Ibre resulta do saldo de respostas mais 100, em pontos percentuais. Quando ele está abaixo de 100, significa que tem mais consumidores dizendo que vão gastar menos do que gastar mais. Quando o indicador está acima de 100 pontos, tem mais

consumidores dizendo que vão gastar mais, esclareceu o pesquisador. Em 2018, o indicador atingia 69,3 pontos.

## Faixas de renda

A intenção de efetuar um gasto menor com os presentes para a data este ano se espalhou para todas as faixas de renda. "Mostra que é uma dinâmica geral. Não é específico de algum grupo de consumidores", disse Tobler. A maior queda ocorreu entre as famílias que ganham de R\$ 4,8 mil a R\$ 9,6 mil mensais, em que o gasto caiu de R\$ 74,1 para R\$ 71,1. Tobler disse que com as incertezas em relação à economia, ainda muito elevadas, os próprios consumidores mostram um pouco mais de cautela com os gastos e isso acaba refletindo no preço do presente para o Dia das Mães. Vestuário foi o presente mais citado pelos consumidores este ano (52,3%), mantendo tendência observada desde 2017 (55%) e 2018 (50,4%). Em segundo lugar em termos de preferência para presentear as mães este ano estão os segmentos de perfumaria (10,5%), calçados (4,6%) e artigos para casa (4,6%). O fato de vestuário oferecer produtos para todos os bolsos facilita ao consumidor encontrar uma opção que mais convém ao seu bolso, disse Tobler.

## Feira da Economia Solidária intensifica vendas para o Dia das Mães

**DA REDAÇÃO** - Projeto de geração de renda da prefeitura, a Feira da Economia Solidária está a todo vapor com as vendas para o Dia das Mães. Esta semana, os artesãos cadastrados na Secretaria do Trabalho estão em cinco lugares de grande fluxo de pessoas.

Até sábado (11), 12 artesãos estão comercializando seus produtos no calçadão da rua Dom Pedro II e nos terminais São João e Pimentas, das 9h às 17h. Já ocorrendo

apenas no sábado (11), a população pode conferir os artesanatos em mais dois locais: na tenda amarela do Bosque Maia, das 9h às 17h, e no Lago dos Patos, na Vila Galvão, das 12h às 22h.

Quem visitar os locais poderá encontrar artesanatos em geral, acessórios de moda, panos de prato, artesanatos feitos com pneus reciclados, entre outros, vendidos a preços populares.

De acordo com a secretá-

ria Telma Cardia, o objetivo do programa é buscar caminhos para a geração de renda e inclusão social. "A feira dá oportunidade para que os artesãos possam mostrar o seu trabalho e gerar renda, em um momento onde a falta de emprego é um problema. Esses municípios aproveitaram do seu talento para buscar novas oportunidades. E a população pode conferir de perto o lindo trabalho feito por eles", afirma.

**EMPÓRIO**

**Milão**

**DUDALINA** **J= JORGE BISCHOFF**

**bebecê** **cravo+canela**

**TUDO COM 50% OFF\***

6ª e Sábado até as 20h  
Domingo até as 16h

\*EM PRODUTOS SELECIONADOS

AV. PAULO FACCIANI, 2181 (AO LADO DA DROGASIL) - (11) 2382-3970 / (11) 93152-1282



# Tecnologia ajuda mães voltarem ao mercado de trabalho

FOTO: DIVULGAÇÃO



**DA REDAÇÃO** - A realidade da profissional que é mãe ainda é muito delicada no Brasil. Muitas são as que abrem mão da carreira em detrimento dos filhos. As mães que desejam recolocação também encontram dificuldade, cerca

de 27% delas, de acordo com o estudo Mulheres e o Mundo Corporativo. Para voltar à ativa e garantir uma renda no final do mês, muitas profissionais com crianças pequenas em casa encontram a solução nos aplicativos de

economia colaborativa.

Esse é o caso da publicitária Vanessa Miry, de 47 anos. Mãe da pequena Lara, 5 anos, Miry foi demitida da última empresa em que trabalhou porque vivia uma gravidez de risco. A dificuldade de encontrar um novo emprego permaneceu após o nascimento da filha. “Eu fiz entrevista em diversas companhias, mas a minha idade e o fato de ter uma criança pequena em casa dificultaram a minha volta ao mercado de trabalho”, explica. Há dois anos, o cachorro da família faleceu e, navegando na internet, encontrou a DogHero, plataforma que conecta mães e pais de cachorro a anfitriões que hospedam os pets em casa, que hoje é a sua principal fonte de renda. “Vi na plataforma uma forma de cuidar de vários cães sem o risco de me apegar muito, ocupar a cabeça e construir

uma renda”, conta a anfitriã que ganha cerca de R\$ 2 mil por mês. Em época de Natal e Ano Novo, o valor dobra.

O setor imobiliário também vem abrindo porta para mães, que buscam a retomada na carreira. Camila Villanueva, head de vendas da EmCasa, imobiliária digital, deixou o emprego um pouco antes de engravidar. Ao tentar voltar, após o sexto mês de vida de sua filha, era questionada sobre seu estado civil e se tinha filhos. “Eu tentei por um ano me recolocar no mercado, mas não obtive sucesso”, explica Villanueva. Formada em Direito, ela cogitou a possibilidade de trabalhar como corretora de imóveis e hoje exerce um cargo de liderança na EmCasa. “Sim, eu sou mulher. Sim, eu sou mãe, mas, sim, eu também sou profissional, quero ter minha carreira e também quero evoluir”, diz.

Amor infinito é tema do Dia das Mães no Primavera

**DA REDAÇÃO** - “É onde o amor começa e onde ele nunca termina”. Com esta ideia, o Primavera recebe, em suas duas unidades, os convidados para a já tradicional celebração de Dia das Mães, no domingo (12). Todas as atrações são gratuitas. A marca registrada do grupo, o atendimento humanizado, também está presente no evento, que celebra o amor sem fim das mães – sejam as que estão ao nosso lado ou as que já partiram.

Os visitantes serão recepcionados com uma missa a partir das 10h, no Primavera 1; e às 11h, no Primavera 2, e as crianças também terão atenção especial, com uma oficina com atividades. Depois, o dia segue com uma emocionante cerimônia de balões, que colore o céu com bexigas em lembrança dos entes queridos. Para encerrar, mais atividades lúdicas estão programadas.

## Metodo Cinturinha FUNCIONA

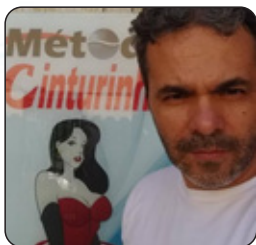

Alex Sander

Atua como coaching de emagrecimento

e desenvolveu algumas técnicas de emagrecimento, acompanhe nosso trabalho no FACEBOOK, onde você irá comprovar o resultado de nossas clientes que emagreceram 5kg 10kg 20kg 30kg ou mais, Temos vários depoimentos. Alex Sander além de Coaching aplica as técnicas de remodelagem corporal há 7 ANOS utilizando o corset, onde você irá aprender como fechar o seu corset. O corset leva em média de 20 a 60 dias para fechar um espaço que varia entre 15/20/25cm ou mais, dependendo do seu corpo. Também temos parceria com estética. Acompanhe nosso trabalho no facebook (Metodo Cinturinha) adicione nosso (whatsapp). Estamos com promoção especial para dia das mães.

**Alex Sander** **11 98972 4401**



Este espaço fecha a partir de 20 dias máximo 2 Meses

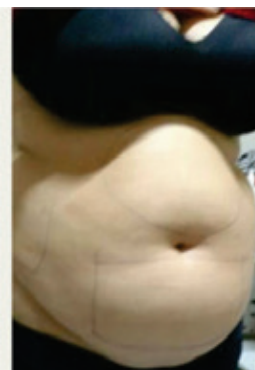

**AUTO ESTIMA NÃO TEM PREÇO !!!**



**FELIZ DIA DAS MÃES**

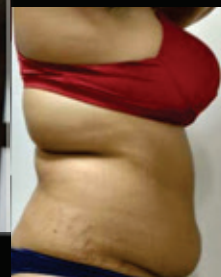

**SURPREENDA ELA COM ESTE PRESENTE !!!**

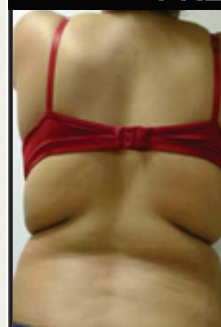



**ASMG**

Associação dos Servidores Municipais de Guarulhos

*Feliz Dia das Mães*

Ser mãe é gerar, cuidar, nutrir.

É ter a capacidade de ouvir o silêncio.

Adivinhar sentimentos, encontrar a palavra certa nos momentos incertos. Nos fortalecer quando tudo ao nosso redor parece ruir.



Vicente A. de Souza (presidente)



Administração: Vicente A. de Souza e Diretoria  
Av. Bom Clima, 278 - Bom Clima - Guarulhos - SP  
Site: [www.asmg.com.br](http://www.asmg.com.br) | e-mail: [asmg@asmg.com.br](mailto:asmg@asmg.com.br)

# Exposição em Gua fotografias de gest

**DA REDAÇÃO** - As homenagens ao Dia das Mães durarão o mês inteiro no Parque Shopping Maia. O empreendimento recebe, até o dia 31 de maio, pela primeira vez, a exposição "Eternizando Momentos", que apresenta fotografias de gestantes e newborns. As imagens são de autoria de Paulo Rodrigues e Érica Rodrigues, da agência E! Comunicação, e podem ser conferidas gratuitamente.

Com mais de uma década de trabalho em Guarulhos e quase 10 mil clientes atendidos, Paulo e Érica Rodrigues são especializados em registrar os bebês, as mães, as famílias e as principais festas da cidade. Para a exposição Eternizando Momentos, os fotógrafos escolheram 20 imagens, sendo que 10 mostram gestantes e 10 têm como foco os newborns.

Segundo ele, a exposição tem como objetivo homenagear todas as mães da cidade, inclusive Érica, que é sua esposa e também é mãe. "A exposição é



*Mãe:  
Pequena palavra,  
mas com um  
significado  
infinito, pois  
significa amor,  
dedicação, força e  
sabedoria.*

*Uma homenagem City Bread  
a todas as mães.*

Av. Paulo Faccini, 449 - Guarulhos / SP - (11) 2229-0465



# Guarulhos apresenta exposições de bonecas e newborns

FOTO: DIVULGAÇÃO



uma surpresa para Érica e espero que ela e todo o público consiga se emocionar e se encantar pelas fotos que representam momentos tão lindos como a maternidade e o nascimento”, disse.

A exposição é aberta ao público e funciona diariamente, de segunda-feira a sábado, das 10h às 22h; domingos e feriados, das 14h às 20h.

### Serviço:

Período: até 31 de maio  
Horário: de segunda-feira a sábado, das 10h às 22h; domingos e feriados, das 14h às 20h  
Local: Piso 3, em frente as lojas Ponto Frio e Mmartan  
Valor: Gratuito  
Endereço: avenida Bartholomeu de Carlos, 230 – Jardim Flor da Montanha  
Contato: (11) 2485 1600  
[www.parqueshoppingmaia.com.br](http://www.parqueshoppingmaia.com.br)

## TEXAS GRILL

CHURRASCARIA

### Especial Dia das Mães

**Rodízio completo com carnes nobres - buffet de saladas - frutos do mar - culinária japonesa - tábua de frios.**

# R\$ 64,90

(por pessoa)

**Avenida Paulo Faccini - 117 - Macedo - F: 2408-3834**



## Guaru Garden

Plantas e Flores

# Feliz Dia das Mães

A todas as mães a nossa singela homenagem.

Visite-nos ou ligue:

(11) **2452-8440 • 2452-8156**

Av. Suplicy, 145 - Santa Mena - Guarulhos - SP

[WWW.GUARUGARDEN.COM.BR](http://WWW.GUARUGARDEN.COM.BR)



Utilize nosso Delivery  
[atendimento@guarugarden.com.br](mailto:atendimento@guarugarden.com.br)



Curta nossa fanpage:  
[guarugardenplantaseflores](https://www.facebook.com/guarugardenplantaseflores)



# Após sete anos de um transplante de medula óssea, o sonho de ser mãe é realizado

**DA REDAÇÃO** - Ser mãe é uma das maiores dádivas para as mulheres, para a maioria é ter uma nova razão para viver e um novo foco de vida, mesmo com os desgastes do dia a dia, o amor de mãe é a mais elevada forma de altruísmo. O Instituto Brasileiro de Controle do Câncer (IBCC) compartilhou uma história de uma mãe que ensina a não desistir dos seus sonhos.

Carolina da Mota Cerqueira Tonioli, 35 anos, atualmente faz acompanhamento no IBCC por conta de uma LMA Leucemia Mielóide Aguda diag-

nosticada em 2012. “Quando me casei em 2010 meu desejo era ser mãe em dois anos, esse desejo sempre foi presente em meu coração, desde menina sonhava e já planejava viver esse momento”, relata. Com 28 anos veio à tona a notícia da doença, que ameaçou seu grande sonho de ser mãe, devido às consequências do tratamento que minimizam a fertilidade.

Carolina que é uma mulher batalhadora e não deixou a LMA afetar seus planos, aliás, a Leucemia não foi o fim, mas uma oportunidade de um novo

olhar para a vida. Ela e seu esposo Sergio, com quem é casada há nove anos, decidiram tentar a FIV (fertilização in vitro), e a resposta foi mais do que positiva, lá estava ela grávida das gêmeas Helena e Isabela.

Ao declarar a sensação, Carolina se emociona. “Uma alegria inenarrável, difícil explicar em palavras, sonhei tanto em receber essa notícia. E sabíamos da probabilidade, devido ao tratamento tínhamos uma potência maior pelo fato da minha sogra ser gêmea, isso aumentava as chances”, disse.



**Forno & Fogão**  
Grill  
Churrascaria  
Self Service

Almoço especial  
de Dia das Mães  
Cardápio especial

Preço  
especial  
R\$45,90

SELF SERVICE A  
VONTADE  
COM CHURRASCO  
E SOBREMESA

BUFFET DE SALADAS  
COM SUSHI VARIADOS



Av. Paulo Faccini, 1769 - Bosque Maia Fone: 4574-7463

Não cobramos a  
taxa de 10% da mesa



# Mãe com filho autista cria ONG em Guarulhos

FOTO: ARQUIVO PESSOAL

**LUCY TAMBORINO** - Ainda com cinco anos, o autista Lucas Kenzo, sofreu maus tratos na escola sendo deixado tranca-do na sala e até chorando na chuva. O fato poderia ser motivo de desespero para mãe Alexandra Oliveira Oniki, de 44 anos, mas foi precursor de uma nova etapa em sua vida e na criação do Centro de In-clusão e Apoio ao Autista de Guarulhos (Ciag).

“Eu só soube desses maus tratos porque o Conselho Tutelar me notificou de uma denúncia anônima contra a escola. Eu nem sabia como funcionava essas coisas. Na época eu fiquei arrasada e pensei até em montar uma escola, mas fui orientada que ao invés disso poderia montar uma ONG”, conta Alexandra.

Então em 2010, sem di-heiro, mas com vontade de fazer alguma coisa pelas mães com filhos autistas

e pelas próprias crianças criou o Ciag. “Tinha uma comunidade de mães no Orkut, mas a gente não tinha um real no bolso, então fizemos um bazar com roupas usadas no dia 26 de setembro de 2010”, destaca.

O Ciag surgiu somente com atendimento as mães que realizavam reuniões e lutavam para manter o pagamento do aluguel da sede. Somente em 2012 conseguiu iniciar ações com crianças e pais, com atendimento psi-cossocial e apoio pedagógico. Hoje a instituição já atende 100 alunos de dois a 17 anos e seus responsáveis, além de acumular uma fila de espera.

Alexandra não se deu por satisfeita apenas em montar a ONG, mas se for-mou em Pedagogia, Psico-pedagogia e Qualificação ABA - Análise do comporta-mento aplicada e pensa ain-

da em fazer mestrado.

Kenzo hoje tem 15 anos, estuda em escola especiali-zada, mas quando o autismo foi diagnosticado pegou a mãe de surpresa. “Eu passei a pesquisar todos os dias, para entender o que era o autismo. Na época eu não tinha uma associação. Eu era muito sozi-nha. Então se daqui a 10 anos, uma mãe não derrubar uma lágrima e passar pelo que eu passei, meu papel foi cumprido” destaca Alexandra.



## Uma nova chance

A garotinha Alice Dias do Santos Moreira, foi diagnosticada com um linfoma não-Hodking, doença semelhante a Leucemia, quando tinha apenas três anos, em fevereiro do ano passado. A rotina da mãe, Viviane Dias do Santos Moreira, de 35 anos, foi totalmente alterada já que, com o tratamento as duas passaram a morar no hospital. Dos 30 dias do mês, pelo menos 25 deles a menina passava internada.

“Com a quimioterapia a imunidade dela ficava muito baixa, ela poderia morrer até com uma gripe”, lamenta Viviane, contanto que pediu licença do emprego de professora de Português. “Ser mãe é doar a vida o tempo todo. Quando ela estava passando pelo tratamento eu queria até poder dar todas as minhas veias”, conta, afirmando que sua crença em Deus a sustentou.

**SEGUNDA A QUINTA**  
R\$ 39,90 | R\$ 45,90  
ALMOÇO | JANTAR

**SEXTA, SÁBADO, DOMINGO E FERIADOS/VÉSPERAS**  
R\$ 45,90 | R\$ 54,90  
ALMOÇO | JANTAR

**12 DE MAIO**

**LEVE UM BRINDE UMA SELFIE INSTANTÂNEA COM SUA MÃE!**

**JAPASTEL SUSHI BAR**

AV. PAULO FACCIANI, 2143 - MAIA - GUARULHOS

DELIVERY 11 2461-2564



# NESSE DOMINGO TIRE A MAMÃE DA COZINHA

→ #vemprothefire



FAÇA A SUA RESERVA  
(11) 93219-8871

Venha comemorar o Dia das Mães no The Fire Steak & Burger e **ganhe uma Soda Italiana** por conta da casa\*.

Além desse drink especial, as Mamães também podem aproveitar um almoço tranquilo graças ao nosso **Espaço Kids**, onde as crianças se divertem sob os cuidados dos nossos monitores.

**Vem pro The Fire**, a melhor opção para o seu almoço nesse dias das Mães.

RUA TAPAJÓS, 56 - GUARULHOS - SP · WWW.THEFIRE.COM.BR  
AOS DOMINGOS NOSSO VALET FICA LOCALIZADO NA ESQUINA, DEVIDO À FEIRA DE RUA.



## THE FIRE

STEAK & BURGER

\* A promoção é válida apenas no dia 12/05/2019 para Mães acompanhadas dos filhos.



# São João

MADEIRAS  
Atacado e Varejo

*A São João Madeiras  
parabeniza todas as  
Mães pelo seu dia!*



**Mais de 20 anos de Experiência no Ramo**

**JOÃO PAES**

Vigamento | Tábuas | Pranchamento | Madeirite  
Garapeira | Tabeira | Cumaru | Deck | Pontalete  
Forros (Cedrinhos, Pinus, Pvc)

**FAZEMOS A MAIS LINDA  
CHURRASQUEIRA DE TIJOLO  
À VISTA**

**MÃO DE OBRA  
ESPECIALIZADA**

**ASSOALHO  
CUMARU  
10CM**

**\*R\$ 15,00 ML  
À VISTA NO DINHEIRO**

**FORRO PVC**

**\*R\$ 14,99 M<sup>2</sup>  
À VISTA NO DINHEIRO**

**Nos acompanhe  
na rádio 10 FM  
[www.radio10.com.br/ouvir](http://www.radio10.com.br/ouvir)  
Todos os SÁBADOS  
das 09h00 às 11h00**

**BOLETO BANCÁRIO**

**EM ATÉ 24x**

\*SUJEITO À APROVAÇÃO  
PELO BANCO

**Santander**



**COMPRE AGORA!**

São João Madeiras



www.saojoaomadeiraira.com.br  
e-mail: saojoaovendas@gmail.com  
2466 - 3485 / 2469 - 2245

**Rua Bela Vista do Paraíso 2242 - Jd. São João - Guarulhos SP - 07171-000**

## Cancelamentos de voos da Avianca fazem terminal rodoviário registrar aumento de passageiros

**LUCY TAMBORINO** - Com os cancelamentos de voos da Avianca, o Terminal Rodoviário de Guarulhos viu os embarques aumentarem 30% no mês de abril, saindo de 4.138 passageiros em 2018 para 5.361 neste ano. Em 2017 foram 3.358 embarques no mesmo período.

A companhia aérea passa por uma crise financeira e por processo de recuperação judicial, fato que levou a empresa a cancelar diversos voos no mês passado em Guarulhos, além de estar sem voos domésticos na cidade desde o último dia 28. A empresa também já demitiu diversos funcionários que atuavam no GRU Airport - Aeroporto Internacional de São Paulo, em Cumbica. A demissão em massa representou pelo menos corte de 30% da mão de obra.

Apesar disso, a Socicam, empresa que administra o



FOTO: LUCY TAMBORINO

Terminal Rodoviário de Guarulhos afirma que o aumento pode não ter influência com os cancelamentos de voos da companhia, pois os destinos afetados diferem dos que são atendidos pelo Terminal Rodoviário e Turístico de Guarulhos.

O número de passageiros até o mês passado no Terminal Rodoviário de Guarulhos foi de quase 23 mil, ante a 17,6 mil no ano passado e 14,4 mil em 2017. Já em todo ano de 2018 foram 56,7 mil passageiros e em 2017 47,5 mil pessoas.

## Aeroporto de Cumbica está na 45ª posição entre terminais do mundo

**MAYARA NASCIMENTO** - O aeroporto de Viracopos, em Campinas, e o aeroporto Afonso Pena, em Curitiba, estão entre os 10 melhores do mundo segundo o ranking AirHelp Score 2019, divulgado na quinta-feira (09). Curitiba está em 4º lugar e Campinas em 10º. O GRU Airport - Aeroporto Internacional de São Paulo, em Cumbica, figura na 45ª colocação.

Um total de 132 aeroportos foi avaliado nos quesitos pontualidade, qualidade do

serviço e varejo. Entre os primeiros do mundo estão o Aeroporto Internacional Hamad, em Doha (Qatar), seguido por Tóquio-Haneda (Japão) e Atenas (Grécia).

As companhias aéreas também foram avaliadas, e a Latam foi eleita a 6ª melhor do mundo. A Azul se figurou em 29º lugar, e a Gol em 58º. A primeira posição é ocupada pela Qatar Airways, seguida de American Airlines (EUA) e Aeromexico.



FOTO: MAYARA NASCIMENTO

## CPTM apresentará trem da série 2500 para a Linha 13-Jade no começo de junho

**LUCY TAMBORINO** - Fabricado pela CCR, o primeiro novo trem da série 2500 para Linha 13-Jade da Companhia Paulista de Trens Metropolitanos (CPTM) pode ser entregue em junho. De acordo com o Diário Oficial do Estado, um funcionário público irá a Qingdao, na China, cidade onde a sede da empresa fabricante está instalada.

A publicação aponta que

a visita será para a cerimônia de entrega do primeiro trem, cujo objeto é o serviço de projeto, fabricação e comissionamento de oito trens de oito carros cada, totalizando 64 carros para a Linha 13-Jade.

Apesar disso, os novos trens devem começar a circular somente no segundo semestre, depois de passar por testes de performance. Uma concorrência para aquisição

do material rodante no valor de R\$ 316,7 milhões foi vencida pelo consórcio Teimoinsa-Sifang.

Equipados com tecnologia de ponta, os trens terão iluminação interna com tecnologia de LED's, sistema de detecção e imobilização do trem em caso de ocorrência de descarrilamento; de controle de tração e frenagem atuando em casos de patinagem e des-

lizamentos das rodas do trem; de identificação do condutor (biométrico e por senha), monitores multimídia e mapa de linha eletrônico, entre outras funcionalidades.

As composições também terão monitoramento com câmeras no interior e parte externa frontal e um diferencial: bagageiros dispostos ao longo dos salões de passageiros.

Atendendo ainda as exi-

gências das Normas Brasileiras de acessibilidade devem contar com todos os dispositivos para orientar usuários com deficiências auditiva (mapa dinâmico) e visual (áudio), tais como: sinalização visual para identificação de assentos preferenciais, painel eletrônico para orientar o lado de desembarque e local das estações concomitante com áudio.

R

semana especial:

# CAIXAS BOX, & LIXEIRAS

**COLETA SELETIVA**

**BASCULANTE**

**PEDAL**

**SIMPLES**

Radar

Av. Monteiro Lobato, 905 - Macedo - Guarulhos - SP | [www.comercialradar.com.br](http://www.comercialradar.com.br) TELEVENDAS: 11 2408-4044

# TRT determina fim da greve e ônibus voltam a circular

FOTO: MAYARA NASCIMENTO



**MAYARA NASCIMENTO** - A greve de ônibus municipal e intermunicipal afetou a rotina de muitos cidadãos nesta manhã. Por volta das 12h30 o Tribunal Regional do Trabalho (TRT) determinou o fim da paralisação organizada pelo Sindicato dos Condutores de Veículos Rodoviários e Trabalhadores em Empresas de Transporte de Guarulhos e Região (Sincoverg) e o retorno imediato da circulação dos veículos. Os funcionários começaram a voltar aos seus postos de trabalho por volta das 14h. Os trabalhadores conseguiram o reajuste linear de 5,07% para todos os benefícios e a Participação nos Lucros e Resultados (PLR) foi

mantida. Apesar da multa de R\$ 100 mil por dia parado, o secretário-geral do Sincoverg Wagner Menezes, conhecido como Marrom, comemorou a conquista dos trabalhadores. “Estamos tentando recorrer à multa. Nós saímos vitoriosos e a greve foi um sucesso”, comentou.

O TRT tinha determinado a circulação de pelo menos 50% da frota durante a greve e 70% nos horários de pico, mas isso não aconteceu. Algumas pessoas não foram trabalhar e outras optaram por carros por aplicativo, motivo pelo qual os pontos de ônibus estavam mais vazios que o comum. “Demora muito e passa lotado, nem dá para entrar. A saída foi

pedir um carro por aplicativo e pagar para trabalhar”, contou Leandro Nunes, que esperou por 40 minutos para conseguir um transporte público para chegar ao trabalho e não será reembolsado pelo valor adicional que gastou.

Outro passageiro que não quis se identificar, percorreu diversos pontos de ônibus do centro da cidade tentando embarcar. “Qualquer ônibus que me leve até São Paulo já ajuda. De lá é mais fácil se locomover por causa do Metrô”, disse.

Além disso, muitas vans irregulares foram vistas circulando pela cidade para atender toda a população. Algumas delas com valores de tarifa a R\$ 5 e oferecendo a possibilidade de pagamento em cartões de crédito e débito.

## Prefeitura, EMTU e CPTM adotaram planos de emergência para minimizar os impactos

Logo que foi comunicada da decisão dos trabalhadores pela greve, a Prefeitura de Guarulhos, por meio da Secretaria de Transportes e Mobilidade Urbana (STMU), montou um esquema de emergência para amenizar os problemas que a paralisação causaria para a população. Com a utilização dos micro-ônibus, que cobriram a maior parte das rotas das 66 linhas paralisadas, o Plano de Atendimento entre Empresas de Transporte em Situação de Emergência (Paese) funcionou bem e evitou maiores problemas durante a madrugada.

A Empresa Metropolitana de Transportes Urbanos (EMTU), que faz rotas intermunicipais, deslocou ônibus da região com o itinerário das linhas que estavam paralisadas para auxiliar no deslocamento dos passageiros.

De forma a ajudar quem precisou chegar a São Paulo, a Companhia Paulista de Trens Metropolitanos (CPTM) diminuiu o intervalo dos trens da Linha 13-Jade de 20 para 10 minutos, e aumentou a capacidade de transporte de passageiros de sete mil para 10 mil por hora em cada sentido no período de maior movimentação. O número de passageiros embarcados nas estações Aeroporto-Guarulhos e Guarulhos-Cecap aumentou 34%.

## Polícia interrompe venda ilegal de vagas de castração animal oferecidas gratuitamente pela prefeitura

**DA REDAÇÃO** - A Polícia Civil inibiu a concretização da venda ilegal de oito vagas de castração animal oferecidas gratuitamente pela prefeitura. A ação na última quinta-feira (09) aconteceu no DPAN Bonsucesso onde um suspeito de participar da transação foi flagrado tentando retirar os animais que já haviam sido submetidos às cirurgias.

A denúncia anônima foi recebida pelo DPAN na noite dessa quarta-feira (08). As vendas estavam sendo feitas através de rede social por uma mulher que possuía o cadastro de protetora individual e conseguiu as vagas na campanha exclusiva para protetores e ONGs realizada recentemente.

A castração de cães e gatos é totalmente gratuita e a cobran-

ça pode acarretar em indiciamento por crime de estelionato, com punição prevista pelo art. 171 do Código Penal brasileiro. Com o intuito de coibir este tipo de prática, os agendamentos para castração são realizados somente através de portal [dpan.guarulhos.sp.gov.br](http://dpan.guarulhos.sp.gov.br), com disponibilidade de 250 vagas semanais para cidadãos e 125 vagas mensais para protetores.



**Mãe, princípio da Vida,  
sinônimo de  
Amor e Carinho.  
Feliz Dia das Mães**

**DISK PEÇAS  
2402-2929  
99516-5135**



Av. Otávio Braga de Mesquita, 2873 (antigo 2903)  
Cep: 07140-230 - Jardim Bela Vista - Guarulhos - SP

www.jopacar.com.br / e-mail: [jopacarsp@terra.com.br](mailto:jopacarsp@terra.com.br)  
f [autopecasjopacar](https://www.facebook.com/autopecasjopacar)



# Feliz Dia das Mães

## MÃE...

SÃO TRÊS LETRAS APENAS, AS DESSE NOME BENDITO:  
TRÊS LETRINHAS, NADA MAIS... E NELAS CABE O INFINITO  
-MÁRIO QUINTANA-



**LIGUE AGORA**  
**2600-5843**

**Sumforces I**  
R. Ari Barroso, 166  
Jd. Pinhal, Guarulhos.

**Sumforces II**  
R. Cavadas, 43  
Vila Endres, Guarulhos.

**Sumforces III**  
R. Túlio Brancaleone, 114  
Centro, Guarulhos.

**Sumforces IV**  
R. João Teixeira Machado, 211  
Vila Campesina, Osasco.



@SUMFORCES

#COMETOGETHER

## PONTO DE VISTA

**LUIZ FERNANDO MENDRONI GERARDI**

é jornalista e designer gráfico. Foi assessor de imprensa de jogadores e técnicos de futebol e trabalhou no Lance! e Diário de S. Paulo. Atualmente trabalha no jornal Valor Econômico.



## O futebol reage

O futebol nunca decepciona aqueles que são apaixonados pela pelota. Foram três jogos em apenas uma semana, três viradas heroicas com enredos diferentes. É um privilégio poder escrever sobre esses feitos. Para minha geração, que não teve o privilégio de ver Pelé em campo, entendemos um pouco melhor a fascinação que só o futebol proporciona.

A virada do Fluminense contra o Grêmio foi a flechada no calcanhar do Aquiles ou o valente Davi derru-

**O Grêmio era um daqueles antigos Chevette Júnior encarando uma subida, até pegar embalo**

bando o gigante Golias. Renato Gaúcho falou mais de (4 x 3) vezes na entrevista que seu time “deu mole”, mas o ponto fundamental para a vitória do Tricolor Carioca foi a soberba dos gaúchos. A equipe do Grêmio é muito superior ao Flu e com 3 x 0 no placar o time desacelerou. Após a falha do goleiro Júlio César no segundo gol, o Fluminense veio para cima como uma carreta desgovernada, é difícil parar. O Grêmio era um daqueles antigos Chevette Júnior encarando uma subida, até pegar embalo novamente o jogo já tinha acabado.

## ANOTE

■ A Escola de Administração Pública Municipal (Esap) está com inscrições abertas até o próximo dia 20 para a palestra “Conheça o IPREF”, que acontecerá no dia 21, das 14h às 17h, no auditório do Instituto situado na rua do Rosário, 226 – Vila Camargo. As inscrições devem ser feitas pelo portal do servidor ([portaldoservidor.guarulhos.sp.gov.br](http://portaldoservidor.guarulhos.sp.gov.br)), na aba “esap”. A palestra tem 50 vagas disponíveis e o objetivo é fornecer conhecimentos básicos sobre o Regime Próprio de Previdência Social (RPPS), gestão dos recursos previdenciários, regras de acesso aos benefícios previdenciários, história do Ipref, gestão dos recursos previdenciários e direitos dos segurados do RPPS. Para falar sobre os temas estarão presentes a agente de setor de análise de benefícios, Alessandra dos Santos Semensato e a agente responsável pelo setor de pessoal e folha de benefícios, Raquel V. F. N. Viveiros.

Na vitória de 4 x 0 do Liverpool sobre o Barcelona o enredo foi diferente. O placar do primeiro jogo foi injusto e os Reds precisavam provar que os seus cinco títulos de Champions League o credenciam também a ser um dos gigantes do futebol europeu. Após 14 anos do Milagre de Istambul, onde venceu o Milan nos pênaltis após estar perdendo por 3 x 0, a equipe de Jürgen Klopp fez o que parecia impossível, e como uma Fênix, animal mitológico que é a mascote do time, ressurgiu das cinzas mais uma vez, mesmo sem o faraó Salah e o brazuca Firmino.

Tudo corria calmamente um dia depois, na quarta-feira, ainda estávamos anestesiados com o que o futebol nos proporcionou e colocando de volta ao status de terráqueo o craque Argentino Messi, chamado algumas vezes de alienígena. O Ajax, queridinho da torcida, fazia 2 x 0, após vencer a ida fora de casa pelo placar mínimo. Mauricio Pochettino escalou Lucas como um falso 9 e assim foi o primeiro tempo, o atacante quase não relava na bola, mais falso do que nota de 3 reais. No intervalo o treinador argentino corrigiu seu erro, empurrou o Tottenham para cima dos holandeses, que nitidamente jogaram a toalha. Cansados e sem a mesma velocidade na marcação da saída de bola, o Ajax via Lucas como um verdadeiro The Flash. O Brasileiro ganhou todas as bolas, sobrou em campo e fez o famoso hat-trick, tão ou mais improvável do que seria uma virada inglesa no confronto.

Numa época em que engravata-dos tentam engessar o futebol com árbitros de vídeo, tabelas e fórmulas de campeonatos esdrúxulas e a roubalheira que sempre corre solta, o futebol resolveu dar a resposta: e na bola!

■ Projeto de geração de renda da prefeitura, a Feira da Economia Solidária está a todo vapor com as vendas para o Dia das Mães, comemorado no próximo domingo (12). Esta semana, os artesãos cadastrados na Secretaria do Trabalho estão em cinco lugares de grande fluxo de pessoas. Até sábado (11), 12 artesãos estão comercializando seus produtos no calçadão da rua Dom Pedro II e nos terminais São João e Pimentas, das 9 às 17h. Já ocorrendo apenas no sábado (11), a população pode conferir os artesanatos em mais dois locais: na tenda amarela do Bosque Maia, das 9 às 17h, e no Lago dos Patos, na Vila Galvão, das 12h às 22h. Quem visitar os locais poderá encontrar artesanatos em geral, acessórios de moda, panos de prato, artesanatos feitos com pneus reciclados, entre outros, vendidos a preços populares.

# Duas vitórias para cada lado no confronto entre Guarulhense e São Paulo

**LUCAS CANOSA** - O Guarulhense recebeu na tarde deste sábado (04), no Ginásio Fioravante Iervolino, a equipe do São Paulo, em rodada válida pelo Campeonato Metropolitano. Os times sub-16 e sub-18 venceram por 5 a 4 e 4 a 1, respectivamente, enquanto os visitantes triunfaram nas categorias sub-12 e sub-14, na ordem, pelos placares de 5 a 0 e 9 a 4.

Os gols do Galo foram marcados por Matheus Roquejani (3x) e Thomas no sub-14; Vicente (2x), Guilherme Henrique (2x) e Victor Giz no sub-16, além de Vini-



FOTOS: LUCAS CANOSA

cios (2x), Faggian e Renato no sub-18.

Agora, as categorias menores do Atlético vão a São

Bernardo, onde enfrentam o São Caetano FC, neste sábado (11), a partir das 14h, no Ginásio do Palestra.

## Galo tem 21 jogos de diversas categorias neste fim de semana



**LUCAS CANOSA** - Maior representante do futsal da cidade em número de equipes e atletas, o Guarulhense tem diversos desafios neste final de semana, com partidas válidas por três competições diferentes. Na Federação Paulista de Futsal, no sábado, 11, as equipes sub-18, sub-16, sub-14 e sub-12 enfrentam o São Caetano no Ginásio Palestra

de São Bernardo, a partir das 14h, em rodada válida pelo Metropolitano.

Ainda no sábado, no Estadual feminino, o Atlético recebe o Taboão da Serra nas categorias sub-13, sub-15 e sub-17, às 17h, no Ginásio Fioravante Iervolino. O local também é palco do Campeonato Paulista de Iniciantes. Os times sub-8, sub-9 e sub-

10 do Galo medem forças com o Gremetal de Santos, a partir das 9h. Pela Liga Paulista, na categoria sub-9, o Tricolor de Guarulhos enfrenta o Chute Inicial Corinthians, às 17h, no Parque São Jorge.

Na Liga Ponto de Encontro, na mesma data, o sub-10 desafia o Thomaz Mazzoni, às 13h50, na Arena Guarulhense, no Cocaia. A quadra do Colégio Marconi Timóteo recebe outras quatro partidas da escolinha oficial do clube. Às 11h30 o sub-12 duela com o Rubrowan, confronto que se repete às 12h20 na categoria sub-8 e, por fim, os comandados dos professores Nelsinho e Wellington Severo jogam diante do Suzano nos times sub-14 e sub-12, às 13h10 e 14h, respectivamente.

## Angolano fala sobre pausa na Liga Paulista: 'vai ser importante para reorganizar a equipe'

**LUCAS CANOSA** - Com uma vitória na Liga Paulista após seis partidas realizadas na Liga Paulista, o sub-15 do Guarulhense não fez a campanha esperada na competição. No entanto, ainda com chances de classificação para a próxima fase do torneio, o Galo se anima com uma "folga" neste final de semana, muito comemorada pelo treinador Ricardo Luiz, o Angolano.

"Montamos uma equipe totalmente do zero. Foi um time feito através de peneira e, apesar dos resultados, não estou insatisfeito com o desempenho. Os meninos são jovens e ainda vão maturar conosco. Esta parada nos dá mais chances de treinar e aprimorar a equipe pensando na próxima

partida", disse o treinador. Perguntado sobre as chances de classificação na competição, Angolano se anima. "Enquanto houver esperança, não vamos desistir. Em um Campeonato Brasileiro (2009), deram 1% de chance ao Fluminense de escapar do rebaixamento. Eles não só escaparam como foram campeões no ano seguinte. Exemplos como este nos motivam a seguir, além da vontade dos garotos de melhorar o desempenho. Seguiremos trabalhando firme", concluiu.

O Guarulhense volta a entrar em quadra pela Liga Paulista no domingo (19), às 16h, diante do Hortolândia, no Ginásio Victor Savalla, casa do rival.



**Apoio**



**CENTRO UNIVERSITÁRIO**  
**FIG-UNIMESP**  
CAMPUS VILA ROSÁLIA - GUARULHOS/SP





# Parque Cecap recebe macarronada beneficente no sábado

FOTO: DIVULGAÇÃO

**MAYARA NASCIMENTO** - No sábado (11) a partir das 13h, o Clube de Bocha Cecap Eventos recebe a macarronada beneficente. A festa contará com música ao vivo e brinquedo para as crianças. A entrada é gratuita e o prato custa R\$ 10. A renda será revertida para o Plantão da Solidariedade, da Paróquia São Roque, no Parque Cecap. O projeto realiza a doação de agasalhos e oferece 200 refeições por dia para moradores em situação de rua e de vulnerabilidade social.

“A ideia surgiu de fazer um samba com macarronada para reunir os amigos e aju-

dar alguém, então escolhemos uma entidade do próprio bairro”, comentou Carolina Germini, uma das organizadoras. Além de Carolina, também fazem parte da organização Clovis Alves Luna Júnior, Eduardo Funahashi, Ângelo Paixão, Nathaly Moura e Cristina Moura.

A música ficará por conta do Grupo Diboia, da Jaque Carvalho, Carllão Maneiro

e Tereza Gama. Nos intervalos, o DJ Bambam animará o público tocando Black Music, Flash Back e outros estilos. Para as crianças, o entretenimento é garantido com palhaços e brinquedos infláveis.

As bebidas serão vendidas pelo Bar do Josué e pelo Digão Drinks, e o cardápio variado também conta com caipirinha e batidas.



## Serviço:

Data: Sábado (11)

Horário: A partir das 13h

Endereço: rua Célia Domingues Faustino, 102 – Parque Cecap

## CLASSIFICADOS

### EMPREGO

#### Contrata-se

**AGENTE DE PRODUÇÃO**  
p/trabalho em casa, etiquetar e envolver malas diretas. Ambos os sexos acima de 18a. Ganhos R\$ 1.150,00. Enviamos todo serviço até sua porta. F:4210-2322.

**MECÂNICO DE AUTOS**  
c/ exp. , p/ trabalhar em Guarulhos . F.: 2412-1481 c/ Márcio.

**CASEIRO**  
P/ região do Sul de Minas. F.: (11) 97441 8329 Whats.  
**PROFº E ESTÁGIARIO ED. FÍSICA**  
p/ Academia, enviar CV. p/ wervesonbrito@bol.com.br

### IMÓVEIS

#### Aluga-se

**FIADOR E LOCATARIO**  
Libero seu FGTS., aumento de escore, financia imóvel novo e usado. F.: 4211-1400.

**CASA NO PICANÇO**  
Próx. Timóteo Penteado. Dorm, sala, coz, wc e lavandeira. Dir c/ prop. F:2459-2821/ 96939-6606

**ALUGA-SE**  
Quartos p/ rapazes, amb. familiar F.: 2304-6721.

**JD PARAISO**  
Casa 03 Cômodos e gar. R\$ 750,00. F:97272-7232 whats

### Sítios e Chácaras

**NORTE DE MG. 50MIL MTS.²**  
plana, reg. de soja e café 25Mil. F. 94400-3211/ 95617-0323 whats.

**TAPERA GRANDE**  
1000 m². Ótimo local, R\$ 40 Mil. F: 96314-2035

#### Vende-se

**SOBRADO STA MENA**  
Junto Av. Suplicy, 3 dorms., 1 opcional + deps., 2 wcs., gar p/ 2 autos Doc. oK.315 Mil . Est. Prop. F.: 2382-8300.

**APTO. AV. MARTINS JRº**  
2 Dorms. + deps, aquecedor, wc, sac, elevs. Cond. Baixo lazer completo, 195 Mil Doc. Ok F.: 2382-8300

**TERRENO B. MAIA 10X25**  
Doc Ok. 450 Mil. Est. Imóvel - valor. F.: 2382-8300

**TERRENO 500MTS² ESQUINA**  
B. Vista, plaino, Doc. Ok. R\$ 485 Mil. F.:2382-8300  
**LINDO APTO. NOVO**  
Ed. Forever 2 Dorms., fino acab., + deps., sac., gar., lazer completo. R\$ 100 mil de entrada + transf. Divida. F.: 2382-8300

**SÍTIOS IGARATÁ/ STº ISABEL**  
20.000Mts², Oportunidade entr. 20Mil + prest. R\$ 500/mês. F.: 4328-5097/ 96717-5097

**TERRENOS GUARULHOS**  
Ótimo localização há apenas 2 km da praça 8 de dezembro. peq. entr. e mensais de R\$ 720,00 Últimas unid. não percam. F:4969-4226/ 4969-0884 www.cooperterrahabitacional.com.br

**CHÁCARA IGARATÁ**  
1.000Mts² entr. 5 Mil prest. R\$ 300, mês F.: 4328-5097 / 96717-5097 .

**MAIRIPORÁ OPORTUNIDADE**  
Chácara c/ entr. a partir de 5 Mil , e prest R\$ 250, F.: 96717-5097/ 4328-5097

**TERRENO 450MTS²**  
c/ 2 comodos, c/ imposto. Cabuçu 30 Mil, entrada 16 Mil. F.: 2404-2620

**TERRENO 5X94**  
Pq. Primavera , 18 Mil ou 7 Mil +36x ½ Salário min. Temos Metragens Maiores. F. 96020-8559/ 96825-3440

**CASA PQ. CONT. I**  
2 Dorms., 2 Vagas R\$ 225.000,00 Fs.: 97303-8610/2451-6511

**CASA PQ. CONT. I**  
2 Dorms.,2 Vagas. Financ. R\$ 310.000,00 F.: 97303-8610/2451-6511

**IMÓVEL P/ RENDA**  
Picanço 5 Casas, Terreno 330.00mts² R\$ 435.000,00 F.: 97303-8610/2451-6511

**CHÁCARA STº DUMONT**  
Medindo 622 m² - Casa c/ 03 dorms, sala, Coz, Contrato Compra e Venda R\$ 69.000,00 F.: 99894-6489

**ANUNCIE AQUI 97380-7685**

**APTO. JD. DORALY I**  
2 Dorms., 1 Vaga, coz. planejada. R\$ 165.000,00 Ac. Financ. F.: 97303-8610/2451-6511  
**TERRENO 20X40**  
Av. Juscelino Kubitschek de Oliveira - Bairro dos Pimentas.F.: 98229-0053

### INDICADOR PROF.

**ADVOCACIA TRABALHADORES E APOSENTADOS**  
Se você teve registro entre 1989/1990 a 1999 Tem saldo do Plano Collor para receber **CONSULTA GRATUITA!** Só pague após receber. **LIBERAÇÃO 05 DIAS**  
**TEM 60 ANOS E AINDA NÃO É APOSENTADO. ESTAMOS FAZENDO APOSENTADORIA GRATUITAMENTE**  
LIGUE tenha mãos PIS, OU COMPAREÇA COM AS CARTEIRAS PROFISSIONAIS  
**ATENDIMENTO DAS 10H AS 16H**  
(11) 3104-9990 Dra. Taliana 96960-4907 (011) 96090-4537  
RUA JOSE BONFACIO, 209 - CONJ. 3104 METRO SE SÃO PAULO - CENTRO

### NEGÓCIOS

#### Oportunidade

**COMPRA/VENDA**  
concerta ouro, prata, moedas F: 3255-2272 / 99986-8823 espinelny@rspinely.com.br



**ANUNCIE AQUI 97380-7685**

### Dinheiro

**EMPRESTIMO ACIMA DE 5 MIL**  
Aumento Escore Chq. devolv. localizo, Baix. restrições via liminar ou normal 4211-1400

### SAÚDE

**HBC saúde**  
Verificar Condições  
Vitoram Corretora de Seguros

Planos a partir de **R\$ 119,10** De 0 a 18 anos

**F. 2409-5992 9500-5000**

### VEÍCULOS

**HIDALGO**  
**BOLETO, CHEQUE E CARTÃO!!!**  
Parcelamos Todos os débitos do seu veículo

**EM ATÉ 12 X BOLETO OU CARTÃO OU ATÉ 18 X NO CHEQUE**  
Tel.: 2440 6425 / 4963 0569  
Whatsapp: 9 4728-4689

### Autos

**COMPRAMOS SEU VEÍCULO**  
Mesmo Alienado acima de 2013. Pagamento a Vista . F.: 2459-1578

### SERVIÇOS

#### Máquina

**RETROESCAVADEIRA**  
Escav.esteira, Rolo CA 15, Caminhão basic., Rolo peq. dinaparç LR 95, Caçamba Estac, Bobcat. Fs.: 2486-8586/ 97138-8449/ 94159-7731

### Esoterismo

**CENTRO ESPIRITUAL DEUSAS DO AMOR**  
Você que está vendo SUA FAMÍLIA SE DESTRUIR, SEU COMÉRCIO ou qualquer área de SUA VIDA SE ACABAR AOS POUCOS, você sente que coisas ruins estão acontecendo, PARE DE SOFRER em silêncio. TRAZEMOS SEU AMOR E SUA FAMÍLIA em poucos dias, quebramos todos os tipos de maldições, feitiçarias e invejas. O que você precisa é nós conhecer e vê nossos trabalhos. Venha me visitar e traga seus problemas e vamos ajudar você a eliminar isso. Família não tem preço. Por isso não cobramos, ligue o mais rápido e vamos te ajudar. **LIGUE AGORA E MARQUE SUA CONSULTA** (11) 98423-3900

**TEMPLO RELIGIOSO**  
não deixe p/amanhã o que se pode fazer hoje pois amanhã pode ser tarde demais ligue e marque sua consulta pois através de nossos orixás lê indicaremos o caminho certo a seguir joga -se Búzios e cartas Consulta com cartas R\$.10,00 reais T.2092-3527 C.98230-8017

### Relax

**KAORI NISSEI 22A.**  
Linda e estudante. At. na minha residência.99025-7977 foto Whats  
**SONINHA RABUDA**  
Sem Frescura. Faça o que sua parceira não faz. At. de seg. a segunda F.:99106-3801  
**ESPAÇO GANESHA MASSOTERAPIA**  
A Nova Sensação de Guarulhos. Equipe treinada p/ melhor atende.lo s. Venha relaxar. agende seu horário tel 4574.3923/ 99277-1334 whats. BELLA

**ACESSE O SITE**  
Karina 18 anos, local climatizado tel. 2382 2002 / 94474-1019 www.elasmassagens.com.br

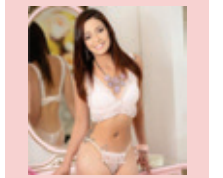

**18A. INICIANTE**  
Rua Cuevas , Nº 18. F.: 2087-2091.

### CURSOS

Curso preparatório para **SUPLETIVO**  
ENEM, ENCEJA E EJA

Você não tem 1 ou 2 grau? Nós temos a solução!

**CURSO NACIONAL**  
Matrícula Grátis  
Aulas 1 vez por semana  
Curso Rápido

**11 2408-4200**  
R. JOÃO GONÇALVES, 275, CENTRO  
www.cursonacional.com.br

OFERTA RELÂMPAGO

11 E 12

MAIO



# novafarma

experimente o novo

**Aptamil 1\***  
800g

**37.99**  
cada

**Aptamil 2\***  
800g

**35.99**  
cada

**Aptamil 3\***  
800g

**35.99**  
cada

**Aptamil AR\***  
800g

**43.99**  
cada

**Fralda Pampers supersec**  
P34/M30/G26/XG22/XXG20

**apenas: 20.99**  
cada

**leve a 2º**  
unid. por: **16.99**

 Valor total: R\$37,98. Nesta promoção  
cada unidade sai por R\$18,99.

**Toalha umed. Bebê Love**  
100un

**apenas: 8.99**  
cada

**leve a 2º**  
unid. por: **5.99**

 Valor total: R\$14,98. Nesta promoção  
cada unidade sai por R\$7,49.

**Shamp. Johnsons Baby**  
400ml

 R\$ ~~14.99~~
**13.49**  
cada

**Des. Aero. Suave**  
150ml

**apenas: 5.99**  
cada

**leve a 2º**  
unid. por: **4.99**

 Valor total: R\$10,98. Nesta promoção  
cada unidade sai por R\$5,49.

**Kit Elseve**  
shampoo 185ml + cond. 170ml

 R\$ ~~17.99~~
**13.99**  
cada

**Kit Dermafeme floral**  
2un de 200ml

 R\$ ~~15.99~~
**11.99**  
cada

Ofertas válidas somente dias **11 e 12/05/2019**  
Consulte outras ofertas na loja!

## Loja 01 - Centro

 Av. Salgado Filho, 2544  
Centro - Guarulhos

 Disk Entrega: (11) **4803-9300**

 Whatsapp: (11) **97565-7651**

## Loja 02 - Santa Mena

 Av. Dr. Timóteo Pentead, 1680  
Vila Hulda - Guarulhos

 Disk Entrega: (11) **4307-0688**

 Whatsapp: (11) **97166-6878**

## Loja 03 - Cocaia

 Av. Brigadeiro Faria Lima, 1631  
Cocaia - Guarulhos

 Disk Entrega: (11) **2656-4249**

 Whatsapp: (11) **99882-8034**

droganovafarma

drogariasnovafarma.com.br

Ofertas válidas somente nos dias 11 e 12/05/2019 ou enquanto durarem os estoques. Após essa data voltaremos aos preços normais. Todas as fotos são meramente ilustrativas, podendo divergir das embalagens/produtos disponíveis. Ofertas sujeitas a eventual retificação na loja. Nos reservamos o direito de não oferecer essa promoção em todas as lojas.

O MS ADVERTE: \*ESTE PRODUTO NÃO DEVE SER USADO PARA CRIANÇAS MENORES DE 6 MESES, SALVO SOB INDICAÇÃO EXPRESSA DE MÉDICO OU NUTRICIONISTA. O ALEITAMENTO MATERNO EVITA INFECÇÕES E ALERGIAS E É RECOMENDADO ATÉ OS DOIS ANOS DE IDADE OU MAIS.