

FOTO: DIVULGAÇÃO



Disney anuncia três novos episódios de Star Wars

Acontece

Pág. 2

FOLHA METROPOLITANA

o jornal de Guarulhos

47 ANOS

Quarta-feira, 8 de maio de 2019

Ano 48 Nº 464

FOTO: DIVULGAÇÃO



'Lucifer' retorna hoje para sua quarta temporada

Variedades

Pág. 10

f jornalfolhametro

folhametropolitanagru

99643-2765

www.fmetropolitana.com.br

Distribuição Gratuita

Bolsonaro facilita o acesso a munição e transporte de armas

Medida beneficia atiradores esportivos, caçadores e colecionadores que tiveram a ampliação na quantidade de munições de 50 para 1.000 por ano; decreto também amplia o uso de arma de fogo para moradores de áreas rurais

Pág. 9

FOTO: DIDA SAMPAIO/ESTADÃO

FOTO: LUCY TAMBORINO



Mais três bases comunitárias da PM devem ser desativadas

Pág. 4

Mais de 45 coletores foram feridos devido ao descarte incorreto de lixo pela população

Pág. 3

Ministro minimiza contingenciamento em audiência na Comissão de Educação

Pág. 9



Sindicato confirma paralisação de ônibus nesta sexta-feira

Pág. 5

Cotações
-0,65% Bovespa
+0,29% R\$ 3,96 Dólar
-0,16% R\$ 4,44 Euro

6,5% Selic (ano)

R\$ 998 Salário Mínimo

Disque-Denúncia 181

“Fomos no limite da lei. O que a lei abria oportunidade para nós, fomos no limite”, **Jair Bolsonaro, presidente do Brasil**

COLUNA LIVRE

HERMANO HENNING

Jornalista
hermano.henning@fmetropolitana.com.br

Essa briga de foice entre bolsonaristas, liderados pelo guru da extrema direita radicado nos Estados Unidos, Olavo de Carvalho, seguido pelos filhos do presidente; e a ala militar do governo, só tem uma explicação: o receio de que as asas do vice, general Hamilton Mourão, cresçam demais. Vice tem que ser vice, nada mais do que vice, sentença o de triunvirato ideológico do governo com a adesão nada sutil do chefe Jair Bolsonaro. E eles são seguidos pelo exército de internautas que despeja agressões nas redes sociais, todas, é claro, tendo o vice Mourão como alvo.

Olavo mexeu agora com o ex-ministro do exército, general Villas Bôas e foi extremamente rasteiro, pra dizer o mínimo. Ontem, numa postagem de mau gosto chegou a se referir à cadeira de rodas usada pelo general da reserva que sofre de uma doença degenerativa. Esqueceu-se, ou não sabe, que Villas Bôas representa uma instituição nas Forças Armadas. É muito querido e, mais do que isso, tem respeito.

Quanto ao autodenominado filósofo da Virginia, sua influência no seio da família Bolsonaro só traz desesperança pra quem chegou a acreditar no capitão reformado e votar nele para evitar algo pior. Li, confesso que desolado, uma nota ontem que dizia: a voz de Olavo de Carvalho é a voz de Bolsonaro e de seus filhos.

A família do presidente, com essa adesão incondicional ao sociólogo, astrólogo, escritor e professor, mostra que o governo que se instalou no Planalto não precisa de oposição.

Sessão concorrida

Ramos da Padaria, vereador do Democratas, vai hoje ao programa Espalha Fatos da TV Guarulhos, ao meio dia, falar sobre as preocupações que andam rondando nossa Câmara de Vereadores. Casa que, por sinal, teve uma sessão concorrida ontem. Tem essa história de greve no transporte público, greve no funcionalismo, epidemia de dengue se espalhando na periferia, assuntos que chegam e precisam do envolvimento dos vereadores que não estão nem aí para a reforma da previdência e nem na briga dos filhos de Bolsonaro... O que eles querem mesmo é mostrar que estão interessados nas coisas da cidade.

O presidente do Legislativo, Professor Jesus, já recuperado do mal súbito que o levou ao hospital para um procedimento de cateterismo, está animado. A pressão arterial voltou ao normal ("É o stress", diz). E garante que, se depender dele, as sessões das terças e quintas feiras não mais sofrerão o velho problema da falta de quórum.

Em tempo: a TV Guarulhos pode ser captada no canal 3 da Net e no 508 da Vivo HD.

RETRATO DO LEITOR

Caro leitor, poste sua foto no Facebook ou Instagram com a #SuaFotoNaFolha. Se sua foto for a mais curtida, você poderá ganhar um super prêmio. Participe!



FOTO: SAULO DIAS

FÉ - Igreja de Nossa Senhora do Rosário Mãe dos Homens Pretos uma das mais antigas da cidade

ACONTECE

Semana Pedagógica oferece encontro com especialistas da Educação

Com o objetivo de criar um espaço de diálogo, interação com docentes e contato com iniciativas atuais da área da Educação, a EPG Manuel Bandeira, no bairro Bonsucesso, realiza a 6ª Semana Pedagógica 2019 até o próximo dia 16. Nessa edição, os grupos compostos por gestores, professores e profissionais da educação, debatem o tema "Conexões". As palestras são gratuitas e abertas ao público.

Para a professora-coordenadora pedagógica Camila Zentner, os temas das

atividades estão relacionados ao cotidiano escolar: "O objetivo é trazer novas possibilidades, vivenciando rodas de conversa de forma leve e descontraída, com foco no fortalecimento do trabalho com projetos e na contínua construção de uma escola democrática, bem como os laços que nos conectam, formando uma grande rede de apoio mútuo em busca de qualidade, tanto de vida, quanto como escola pública para as nossas crianças", destacou.

Prefeitura leva Academia na Praça 60+ ao Bosque Inocoop

A Prefeitura de Guarulhos inaugura hoje mais uma Academia na Praça 60+ na cidade. Desta vez será contemplado o Conjunto Inocoop, na região de Bonsucesso. A Academia na Praça 60+ funcionará no Bosque Inocoop, na rua Elias Dabarian, 887, com aulas três vezes por semana (segundas, quartas e sextas-feiras), a partir das 7h, orientadas por profissio-

nais de Educação Física habilitados e especializados em atividades para pessoas idosas.

As matrículas são gratuitas e podem ser feitas no próprio local, basta levar um documento com foto, comprovante de endereço e atestado médico autorizando a prática de atividades físicas. Mais informações pelo telefone: 2085-5632.

Disney divulga calendário de estreias dos próximos oito anos

A Disney anunciou ontem as datas de estreia de 48 filmes que serão lançados nos próximos sete anos. O calendário, que já havia sido parcialmente definido, sofreu algumas alterações após a absorção da Fox pelo conglomerado. A saga Star Wars ganha três novos filmes, que serão lançados em 2022, 2024 e 2026, sempre no mês de dezembro. A trilogia A ascensão Skywalker, dirigida por J. J. Abrams, estreia em dezembro deste ano.

Entre os filmes listados, estão oito novas

produções da Marvel. Os títulos dos filmes, segundo a Disney, ainda não foram definidos. A franquia Avatar, de 2009, finalmente ganhará continuação. O segundo filme da série será lançado em dezembro de 2021. Os títulos seguintes serão lançados também em dezembro, nos anos de 2023, 2025 e 2027. Animações da Disney também estão no calendário: no próximo ano, estreiam Mulan (março/2020) e Cruella (dezembro/2020). A lista fica completa com animações da Pixar e produções da Fox.

FOLHA
METROPOLITANA

Editora Happens

Diretora de Redação: Rosana Ibanez - rosana.ibanez@fmetropolitana.com.br
Diretor Comercial: Cae Mendroni - cae.mendroni@fmetropolitana.com.br
Diagramação e Arte: Ivanildo Barbosa e Bianca Lima - arte@fmetropolitana.com.br
E-mail Redação: redacao@fmetropolitana.com.br
Agência de Notícias: Agência Estado/ Impressão: Folha Gráfica
Os artigos e colunas assinados são de responsabilidade de seus autores.

Sede, Redação e Publicidade: Rua Ari Barroso 166 - 1º andar - Jardim Pinhal - Guarulhos - SP - CEP: 07120-040
Telefone: 4210-1371 - www.fmetropolitana.com.br

Cidade registra 46 casos de coletores de lixo feridos devido ao descarte incorreto de resíduos pela população

DA REDAÇÃO - Levantamento realizado pela empresa prestadora do serviço de coleta de lixo de Guarulhos aponta que entre fevereiro e dezembro de 2018 foram registrados 28 ferimentos com lâminas e 18 perfurações de trabalhadores.

Por isso, a prefeitura lança nesta semana uma campanha de conscientização da população sobre formas corretas de descartar vidro, seringas e demais objetos perfurocortantes, visando reduzir o número de acidentes sofridos pelos profissionais.

Com cartazes impressos e material on-line, a campanha traz informações simples e fáceis de serem colocadas em prática no dia a dia, dentre elas o uso de embalagens tipo pet, longa vida ou mesmo caixas de papelão para embalar agulhas, vidros, lâminas e

qualquer outro material pontiagudo ou cortante antes do descarte. Outra orientação importante com foco no público que faz uso constante de medicamentos injetáveis, como os diabéticos, por exemplo, é que as unidades básicas de saúde da Prefeitura (UBS) passaram recentemente a receber seringas e agulhas já utilizadas.

Nas peças de comunicação da campanha também serão abordadas as graves consequências sofridas pelos coletores que se machucam durante o trabalho, como aconteceu com Alisson da Silva. Há três anos, o coletor sofreu perfuração com agulha descartada incorretamente. "A gente fica traumatizado. Não sabemos o que tem ali. Pode ter HIV, hepatite e outras doenças. Tive que tomar o coquetel contra AIDS que tem muitos efeitos



FOTO: JACKSON ARGOLO/PMG

ruins. Fiquei emocionalmente muito abalado. Gostaria de pedir para as pessoas tomarem mais cuidado com o lixo para não prejudicar a vida de pais de família como eu", relata o coletor que tem 30 anos de idade, é casado, pai de dois filhos e que continua a exercer a função há 10 anos.

A elaboração do conteúdo da campanha, que pode ser conferida também no Facebook da Prefeitura de Guarulhos, foi feita em conjunto com a empresa prestadora do serviço de coleta de resíduos domiciliares em Guarulhos e com o sindicato dos coletores de lixo.

PRF apreende caminhão com mais R\$ 700 mil em multas e débitos

DA REDAÇÃO - Policiais rodoviários federais apreenderam durante uma fiscalização de segurança viária no km 208, da rodovia Presidente Dutra, em Guarulhos, um caminhão de modelo Mercedes Benz, que teria sido emplacado no estado do Paraná. Segundo eles o licenciamento do veículo está atrasado com a documentação irregular desde 2017.

De acordo com a PRF, somente em multas, o veículo tem um débito no valor de R\$ 694 mil, além de outros débitos ligados a parte de licenciamento e IPVA, que somados chegam no valor de R\$ 702,5 mil. O veículo foi recolhido e encaminhado para o pátio e só será liberado mediante ao pagamento de toda a dívida.

Perto ou longe, presente ou não.

Onde você estiver, seu coração será sempre o destino de nossa gratidão.

Dia das Mães
12 de maio

GUARUPASS
Levando você de ponto a ponto

Guarulhos deve ter mais três bases comunitárias da PM desativadas

FOTO: LUCY TAMBORINO



LUCY TAMBORINO - Após o fechamento da base comunitária do Bom Clima, outras três bases na cidade devem encerrar os trabalhos: no Taboão, Centro e na Vila Galvão. “Está na contramão de tudo que foi pregado que é aproximação da comunidade com a polícia. Sem as bases a polícia perde seu caráter preventivo, já que a corporação não vai conhecer mais as pessoas da região e precisará adivinhar quem é meliante ou não”, criticou Alberto Valladares, presidente do Conselho Comuni-

tário de Segurança (Conseg) do Bom Clima.

Em nota, a Polícia Militar informa que estuda a desativação da Base do centro da cidade para ampliar o policiamento na região, com o deslocamento dos policiais que antes permaneciam fixos na unidade. Quanto as demais bases, elas não serão desativadas. Desde 2011 foram incorporados 4.525 policiais militares na Grande São Paulo. Estão em formação 2.560 policiais, além de 8.560 vagas que estão com concurso em andamento.

Dia D da Campanha da gripe tem baixa procura nos postos da cidade

DA REDAÇÃO - O Dia de Mobilização Nacional da Campanha de Vacinação contra a Influenza (gripe), realizado no último sábado, foi registrado pela baixa procura nos postos de saúde do município, que administraram 16.763 doses da vacina. Desde o início da campanha até agora, cerca de 130 mil pessoas foram imunizadas, o que corresponde a uma cobertura de 41,65% do público-alvo, enquanto a meta é de vacinar pelo menos 90% de cada um dos grupos prioritários contra influenza. Em Guarulhos, foram confirmados 10 óbitos

por influenza em 2018, sendo nove decorrentes do vírus A H1N1 e um pelo vírus A não subtipado.

Por isso, a Secretaria de Saúde faz um alerta para que a população dos grupos de risco elencados pelo Ministério da Saúde que ainda não se protegeu contra a doença procure uma das 69 Unidades Básicas de Saúde (UBS) da cidade e se vacine. A campanha termina no próximo dia 31 e a vacinação se traduz como uma das medidas mais efetivas para a prevenção da influenza grave e de suas complicações.

FOTO: DIVULGAÇÃO/PMG



Tucano presidirá audiências da LDO

LUCY TAMBORINO - Os vereadores deliberaram ontem o projeto de Lei de Diretrizes Orçamentárias (LDO) 2020, de autoria da prefeitura, o texto estima um orçamento de R\$ 4,3 bilhões para o ano que vem. Agora o orçamento deve passar por audiências públicas na Casa de Leis, que serão presididas pelo vereador Lauri Rocha (PSDB).

O PL da LDO 2020 será discutido durante audiências públicas, que serão agendadas, com explanações feitas pelos secretários e coordenadores municipais, além dos presidentes das autarquias, aos parlamentares que compõem a comissão instituída ontem para analisar a proposta.

Segundo o PL, o maior valor do orçamento será destinado à Secretaria de Educação que terá verba de R\$ 1,1 bilhão, seguida da Saúde com cerca de R\$ 1 bilhão.

ONG MI&AU REALIZA CASTRACÃO DE ANIMAIS COM PREÇOS REDUZIDOS

BAIXO
CUSTO

O Projeto Mi&Au realiza campanha de incentivo de controle populacional de cães e gatos através de castração com preços reduzidos para toda a população. A casa realiza o serviço há oito anos e possui selo ambiental, aprovação da prefeitura e reconhecimento internacional.

Os pets residentes em Guarulhos são buscados e levados de volta pra casa em segurança. Quem tiver interesse no serviço e morar fora da cidade, precisa realizar o transporte do animal por conta própria. Já foram castrados e doados mais de 10.000 animais.

Para participar do projeto basta se inscrever pelo site da ONG www.projetomiau.org.br ou então entrar em contato pelo número (11) 2405-3877.



Texto: Mayara Nascimento

Associação de defesa animal Projeto MI&AU
Entre em contato
Fone 2405-3877 / 97456-4664
www.projetomiau.org.br

FlashBack

Revival 70,80,90

A maior festa flashback de Guarulhos

Banda Queen Cover

18 de Maio

Início: 20h

Evento Beneficente

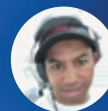
Dj Ronaldo
(Flashback dos Amigos)Dj Leandro
(Warm Up)Dj Paulinho
(Warm Up)

Banda Black Queen

QUEEN
Cover

Nosso Clube Vila Galvão

Rua Santo Antônio, 937 - Vila Rosália
Guarulhos - SPVendas: www.ticketbrasil.com.br
ou no local

Realização:

DJ POWER FEST
11) 96673-9336NOSSE CLUBE
VILA GALVÃO

Apoio: Faça sua festa conosco
Dj, Som Iluminação
(11) 97334-6238



Sindicato confirma paralisação de ônibus nesta sexta-feira

FOTO: LUCY TAMBORINO

LUCY TAMBORINO - Os moradores de Guarulhos podem ter dificuldades para se locomoverem na próxima sexta-feira (10), já que os motoristas dos ônibus municipais podem cruzar os braços, segundo o Sindicato dos Motoristas e Cobradores de Guarulhos (Sincoverg).

De acordo com o presidente do sindicato, Maurício Brinquinho, a paralisação não possui prazo específico. "Nós vamos manter a greve até termos uma proposta digna. Pode ser que dure duas horas ou meses. O sindicato tem uma história de luta e só isso pode garantir o direito do trabalhador",

destacou Brinquinho, que também é vereador pelo PT. Segundo ele, na sexta-feira (10) os funcionários também farão uma campanha de doação de sangue, pelos menos 500 profissionais da categoria já estariam cadastrados.

Entre as reivindicações da categoria estão o aumento salarial de 7% entre índice inflacionário e aumento real, manutenção da Participação nos Lucros e Resultados (PLR), além de não aceitarem medidas como o banco de horas e a redução no tempo de descanso.

"A greve é contra os empresários que estão falando

de prejuízos e não provam isso com números. Em 2017 foram 11 milhões de passageiros transportados, em 2018 foram 13 milhões e só nos três primeiros meses deste ano já foram alcançados 12 milhões", destacou Brinquinho.

A população já viveu um dia de caos na volta para casa da segunda-feira (06), quando o Sincoverg realizou uma assembleia com a categoria. Os ônibus voltaram a circular por volta das 18h30, após final da reunião, no entanto, devido ao longo período de paralisação, a situação demorou para ser normalizada.



Prefeitura amplia número de ônibus e de viagens nos serviços Seletivo e Noturno

FOTO: DIVULGAÇÃO/PMG



DA REDAÇÃO - Para propiciar maior comodidade aos passageiros, a prefeitura ampliou o número de ônibus e de viagens nos serviços especiais em circulação na cidade. São nove veículos a mais para reforçar o serviço Seletivo, todos equipados com acessibilidade para usuários com deficiência, ar-condicionado e maior espaço interno, com acréscimo de 1,7m no comprimento

dos carros. O serviço realiza 71 viagens por dia, inclusive aos finais de semana, na linha S172, do Shopping Internacional, no Itapegica, até o GRU Airport - Aeroporto Internacional de São Paulo, em Cumbica, contemplando 61.500 usuários por mês. A tarifa é de R\$ 5,50.

No serviço Noturno 10 novos ônibus já estão operando entre meia-noite e 4h da madrugada, inclusive

aos sábados e domingos, perfazendo um total de 5 linhas (N437 - Parque Santos Dumont/Terminal Vila Galvão, N454 - Jardim Fortaleza/Terminal Vila Galvão, N631 - Hospital Pimentas/Cocaia, N722 - Terminal Pimentas/Vila Rio de Janeiro e N850 - Vila Carmela/Shopping Internacional), atendendo 7.900 passageiros por mês. A tarifa é de R\$4,45.

Servgas Distribuidora de Gás S/A - CNPJ/MF nº 55.332.811/0001-81			
Demonstrações Financeiras Exercícios findos em 31/12/2018 e de 2017 - (Em milhares de reais)			
Relatório da Diretoria: Senhores Acionistas: Em cumprimento as determinações legais e estatutárias, temos a grata satisfação de submeter à apreciação de V. Sas., as Demonstrações Financeiras do Exercício findo em 31/12/2018.			
Balanco patrimonial/ativo	2018	2017	Balanco patrimonial/passivo e patrimônio líquido 2018
Ativo Circulante	39.018.336,91	34.050.786,86	28.923.382,68
Caixa e equivalentes de caixa	103.584,00	718.657,84	1.063.636,93
Bancos Conta Movimento	1.169,41	606,24	1.195.900,87
Aplicações Financeiras	253.442,70	256.558,88	2.954.562,44
Clientes	861.366,88	2.621.537,38	12.225.942,66
Conta Vinculada	51.065,49	51.069,23	601.359,63
Adiantamentos a Funcionários	29.486,84	7.012,50	1.055.595,09
Adiantamentos a Petrobras - GLP	347.889,28	38.194,02	156.163,73
Outros Adiantamentos	1.130.918,18	1.183.253,86	66.756,15
Impostos a Recuperar	7.654.761,57	4.753.352,65	2.103.140,12
Estoque GLP	12.080.546,49	8.496.338,59	1.996.764,56
Estoque Materiais Secundario	218.023,60	2.447.405,20	21.001,27
Despesas a Propriar	16.286.082,47	13.476.800,47	1.838.984,25
Ativo Não Circulante	17.605.601,53	18.030.063,94	21.717.960,97
Realizavel a Longo Prazo	7.569.163,21	7.580.927,54	21.717.960,97
Depósitos Judiciais	1.743.079,21	1.667.534,13	1.008.295,06
Dividendos de Tesouraria	4.547.593,49	4.547.593,49	372.795,73
Outros Creditos a Longo Prazo	1.278.490,51	1.365.799,92	25.689,50
Investimentos	427.087,38	427.088,38	106.679,89
Imobilizado Líquido	9.609.350,94	10.022.049,02	(1.384.075,70)
Total do Ativo	56.623.938,44	52.080.850,80	50.280.850,80
Notas Explicativas: 1 - Contexto Operacional: A Servgas Distribuidora de Gás S/A é uma sociedade anônima de capital fechado com sede em Guarulhos/SP. A Companhia tem como objeto social precípuo as atividades relacionadas com a comercialização e distribuição de gás liquefeito de petróleo "GLP", atuando no setor há mais de 50 anos, tendo iniciado suas atividades no mês de Agosto de 1964, possuindo uma grande capacidade de estoque, equipamentos permanentemente aferidos, oferecendo aos seus Clientes, uma maior segurança, rapidez, garantia e assistência técnica, quanto para entregas em botijões de 13, 20, 45 e 90 Kg, conduzidos por caminhões padronizados. 2 - Demonstrações Financeiras Consolidadas: As demonstrações financeiras consolidadas acima referidas apresentam adequadamente, em todos os aspectos relevantes, a posição patrimonial e financeira consolidada da Servgas Distribuidora de Gás S/A em 31/12/2018. 3 - Apresentação das Demonstrações Contábeis: As Demonstrações Financeiras para os exercícios findos em 31/12/2018 e de 2017 foram elaboradas de acordo com as práticas contábeis adotadas no Brasil e contemplam as modificações nas práticas contábeis introduzidas pela Lei nº 11.638/07 e 11.941/09, e que compreendem as normas emanadas da Lei das Sociedades por Ações, para a contabilização das operações associadas às normas e instruções da Comissão de Valores Mobiliários (CVM), quanto às práticas contábeis adotadas no Brasil. 4 - Principais Diretrizes Contábeis: a) Apuração de Resultado: o resultado é apurado pelo regime de competência. - b) Ativos Circulantes e Não Circulantes: São demonstrados pelos			

Demonstração de Resultado	2018	2016	D.F.C. - Demonstração de Fluxo de Caixa - Método Indireto
Receita Operacional Líquida	53.685.247,29	41.945.919,67	1 - Operações
Custo operacionais	(50.168.383,49)	(38.569.307,71)	(+) Lucro Líquido/Prejuízo
Lucro Bruto	3.516.863,80	3.376.611,96	(1.584.323,95)
Recargas e Despesas Operacionais	(5.101.187,75)	(4.001.695,17)	(+) Depreciação
Despesas Administrativas	(5.656.867,94)	(3.369.453,02)	7.771,56
Despesas Financeiras	(922.655,16)	(4.995.525,82)	922.655,16
Recargas Financeiras	100.209,20	131.938,02	(653.897,23)
Outras Recargas Operacionais	671.881,40	566.867,67	1 - Operações: Valor Ajustado
Recargas Não Operacionais	951.557,45	3.782.908,12	(+) Valor Estoque
Despesas Não Operacionais	(245.312,70)	(118.430,14)	(1.354.826,30)
Resultado Operacional	(1.584.323,95)	(625.083,21)	(+) Valor Contas a Receber
Provisão para Contribuição Social	(54.800,83)	(20.412,86)	(-) Valor de Fornecedores
Provisão para Imposto de Renda	(101.362,90)	(46.343,29)	(+) Valor de Fornecedores
Lucro Líquido do Exercício	(1.740.487,68)	(691.839,36)	(-) Obrigações Sociais
Reconhecemos a exatidão do presente Balanço Patrimonial, cujo Ativo e Passivo estão uniformes na mesma importância de R\$ 56.623.938,44 (cinquenta e seis milhões, seiscentos e vinte e três mil e novecentos e trinta e oito reais e quarenta e quatro centavos). Ressaltando que a responsabilidade do profissional contabilista, fica restrita apenas ao aspecto meramente técnico desde que reconhecidamente operou com documentos dados e comprovantes fornecidos pela gerência da firma, que se responsabiliza pela sua exatidão e veracidade, bem como pelos estoques considerados levantados pela referida gerência e sob sua total e exclusiva responsabilidade.			
Demonstração das Mudanças de Capital	Lucros/Prejuizos	Total	2 - Investimentos: Aquisição de Imobilizado
do Patrimônio Líquido	10.928.239,98	(11.162.220,64)	(105.377,96)
Saldo em 31/12/2016	10.928.239,98	(691.839,36)	Fluxo dos Investimentos
Saldo em 31/12/2017	10.928.239,98	(11.854.060,00)	(105.377,96)
Ajuste de Exercícios Anteriores	-	1.282.232,00	3 - Financiamentos:
Lucro Líquido do Período	-	(1.740.487,68)	Empréstimos SI (saldo inicial)
Saldo em 31/12/2018	10.928.239,98	(12.312.315,68)	3.313.008,21

MANDE SUA DENÚNCIA PARA NOSSA REDAÇÃO

(11)99643-2765

redacao@fmetropolitana.com.br

FOLHA METROPOLITANA



Cada vez mais empresas incentivam o trabalho voluntário dos funcionários

REGINA PEREIRA - Uma das grandes preocupações das empresas do século 21 é com relação à responsabilidade social. Organizações, buscando a credibilidade e a valorização de suas marcas, desenvolvem programas que beneficiem tanto seus quadros de funcionários como a sociedade. Assim, o voluntariado, que antes dependia de iniciativas particulares e esparsas (tanto de pessoas físicas como de ONGs), ganhou

um papel importante dentro destas corporações. E além de servir como instrumento para a prática da contrapartida social, é também uma importante ferramenta para o desenvolvimento profissional do funcionário.

Hoje, temos muitas ações que podem projetar a empresa como uma instituição socialmente responsável. Assim, o que antigamente era uma alternativa tem se tornado essencial para desen-

volver e fortalecer a marca e as pessoas que fazem parte dela, independentemente do setor de atuação ou porte da empresa.

O envolvimento e a preocupação com causas sociais é também uma forma inovadora de gerar exposição de uma marca na mídia, contribuindo com o fortalecimento do relacionamento com o seu público. A principal forma de trabalhar com isso é incentivando o trabalho voluntário entre os membros da equipe e criando projetos que favoreçam mudanças sociais positivas.

Com o trabalho voluntário, os funcionários passam a desenvolver novas habilidades, como trabalhar melhor em equipe, tomar iniciativas de liderança e autoconfiança, assim como também passam a propor novas soluções para os desafios diários.

O lado emocional também



é trabalhado, e os profissionais passam a ter mais autoconfiança, começam a adotar uma postura de solidariedade com os colegas, sentem-se incentivados em mostrar talentos que estavam reprimidos, desenvolvem a capacidade de aprender, entre várias outras vantagens.

Neste mês de Abril o Lar da Regina Associação de Proteção Aos Animais teve a oportunidade de conhecer funcionários da empresa United Airlines praticando o voluntariado!

Sua empresa também pode incentivar seus funcionários a praticarem o voluntariado!



Fazer o bem para o meio ambiente e para a sociedade depende do tamanho da empresa. Como pequenas empresas podem realizar ações de responsabilidade social. Fazer doações a instituições sociais. As instituições sociais estão sempre precisando de alguma ajuda. As doações podem ser financeiras, mas não necessariamente!

Uma instituição social que atende animais vítimas do abandono e maus tratos, por exemplo,

precisa de ração, produtos de limpeza, produtos para os animais (caminhas, comedouros, bebedouros, casinhas, produtos de higiene), medicamentos.

Outro motivador importante de doações são os fatores climáticos. No início do período de frio, cobertores, cobertas, roupinhas pet, são muito importantes e necessários.

A empresa pode lançar uma campanha de doação entre seus funcionários e até mes-

Every Action Counts (Toda ação conta)

A cada semestre a empresa United Airlines incentiva seus funcionários ao voluntariado, como forma de autodesenvolvimento de seus colaboradores, e dessa forma, ajudar nossa comunidade, apostando na campanha every actions counts (toda ação conta). Nesse semestre os funcionários escolheram a causa animal, procuraram uma ONG, e sensibilizados com a história de amor e dedicação do Lar da Regina, entraram em contato conosco e tivemos o privilégio de conhecer pessoas tão especiais.

Foi emocionante ver essa turma reunida e empenhada, através de recursos próprios, organizarem e desenvolverem uma ação que contou com arrecadação de produtos diversos (ração, produtos de limpeza, artigos para nosso bazar), e doações financeiras.

O Lar da Regina está imensamente agradecido pelo apoio recebido e respeito que nos dedicaram, e principalmente por acreditarem no trabalho que realizamos. Nossa eterna gratidão a todas as pessoas envolvidas nesse lindo projeto!

mo junto à comunidade para arrecadar as doações e realizar a entrega em uma instituição social responsável.

Você empresário amadureça essa ideia! Pratique o voluntariado! TODA AÇÃO CONTA!

WIMPRO MENORES

RES

AValiação DE FUTSAL WIMPRO FUTSAL

6 E 8 DE MAIO

GINÁSIO FIORAVANTE AVENIDA ANIELLO PRATICI 07013-000 GUARULHOS

CATEGORIA SUB-20 (NASCIDOS EM 1999:2000)

PARA A DISPUTA DOS JOGOS REGIONAIS E ABERTOS DE 2019. EM BUSCA DO BI-CAMPEONATO!

17H30 AS 19H00

VENHA FAZER PARTE DESTA EQUIPE!

EDITAL DE CONVOCAÇÃO DE ASSEMBLÉIA GERAL ORDINÁRIA E EXTRAORDINÁRIA

COOPERATIVA HABITACIONAL DE INVESTIMENTO CONSTRUÇÃO E MORADIA - CICOM
CNPJ nº28.653.586/0001-02

O Sr. **CARLOS ALBERTO DE CARVALHO MASSINI**, Presidente do Conselho de Administração da COOPERATIVA HABITACIONAL DE INVESTIMENTO CONSTRUÇÃO E MORADIA - CICOM, no uso das atribuições que lhe confere o Estatuto Social, convoca os associados, que nesta data são em número de 40 (quarenta) associados, em condições de votar, para se reunirem em Assembleia Geral Ordinária ou Extraordinária, a realizar-se na sua sede social, à Rua Ari Barroso, nº 166, Jardim Pinhal, nesta cidade de Guarulhos, CEP 07120-040, no dia **17/05/2019**, às 10:00 horas, com a presença de 2/3 (dois terços) dos associados, em primeira convocação; às 11:00 horas, com a presença de metade mais um dos associados, em segunda convocação; ou às 12:00 horas, com a presença de no mínimo 10 (dez) associados, em terceira convocação, para deliberar sobre os seguintes assuntos:

ORDEM DO DIA:

1. Alteração do endereço da sede social, e;
2. Reforma do Estatuto Social;
3. Outros assuntos do interesse social.

Guarulhos, 07 de maio de 2019.

Carlos Alberto de Carvalho Massini
Presidente do Conselho de Administração



ALMOÇO EXECUTIVO

Grelhados de segunda a sexta

Apenas R\$ 39,90

*Deliciosas opções grelhadas para a hora do seu almoço.
Carnes, peixes, massas, saladas e muito mais.*

**Almoço Executivo com opções para todos os gostos.
Venha conhecer e se surpreenda.**



THE FIRE
STEAKHOUSE



Rua Cônego Valadão, 591 - Gopouva, Guarulhos
Tel 2304-6370 / 2304-6369 / 99900-4275
nilson.imoveis@yahoo.com.br

VENDE-SE

Terreno 6x25 próximo ao supermercado Sonda. R\$ 60.000,00 mil aceita carro.

Sobrado antigo no Bela Vista com terreno 10x27. Moleza. R\$ 285.000,00 mil.

Lindo terreno com 20x50 Vila Rosália próximo ao comércio. Bom para 72 apartamentos, só venda. Liga e conferi.

Ótimo terreno Vila Milton, próximo a avenida: timóteo penteado 10x40. R\$ 540.000,00 mil.

Apto. Supera Vila Augusta com 108 metros semi-imobiliado, ótimo preço. R\$ 650.000,00 mil.

Apto com 03 dorms, suite. 76 metros área útil, prédio novo com lazer. Aceita troca por terreno ou imóvel menos valor. Liga e conferi.

VENDE-SE

Apto alto padrão condomínio Quartier Vila Rosália 170 metros com 04 dorms, 03 vagas de garagem, varanda gourmet, box na garagem, novo, lazer completo, quitado. Aceita imóveis menos valor. Liga e conferi.

Lindo apto alto padrão Vila Milton, 03 suites, 03 vagas de garagem, andar alto com 140 metros. De R\$ 750.000,00 mil por apenas R\$ 650.000,00 mil.

Terreno comercial Gopouva em avenida com 1.400 metros está rendendo r\$ 13.000,00 mil por mês. Liga e conferi.

Sobradão Jaçanã próximo ao Clube Guapira com 04 dorms, piscina, 04 vagas de garagem, terreno 12x25. R\$ 800.000,00 mil aceita troca por imóvel na vila augusta até R\$ 1.200.000,00, volta diferença.

VENDE-SE

Apto Bom Clima, 01 dorm. Grande, sala, cozinha, 01 garagem. R\$ 190.000,00 mil aceita financiamento.

Terreno Nova Carmela plano esquina com 15.50x25, 380 metros bom, 03 sobrados ou salão comercial. R\$ 295.000,00 mil estuda carro no negócio.

ALUGA-SE

Salão comercial São Domingos em avenida, com 350 metros com mezanino. Aluguel R\$ 3.800,00 aceita depósito.

Casa com 02 dorms, sala, cozinha e w.c no jardim paulista. Aluguel R\$ 750,00 aceita depósito.

Aptos novos com 02 dorms com suite, Torre Tibagi. Aluguel R\$ 1.200,00 + condomínio.

PONTO DE VISTA

CAPITÃO FERNANDO FABIÃO

Oficial da PM de São Paulo, bacharel em Direito e Pós-Graduado em Processo Penal, fundador do Observatório de Segurança de Guarulhos



Posse X Porte de Arma

O presidente Jair Bolsonaro, em janeiro deste ano expediu um decreto que flexibiliza aquisição da posse de arma. Esta medida trata apenas da posse e não do porte de armas, conceitos que geram confusão. Aqui quero esclarecer de forma simples e objetiva a diferença entre um e outro

A Posse consiste na autori-

Sendo assim, é importante ressaltar que o cidadão que tem direito à posse de arma não pode sair de casa com ela

zação para que o cidadão possua uma arma de fogo dentro de sua casa ou no local de seu trabalho (desde que o dono da arma seja o responsável legal pelo estabelecimento).

A legislação brasileira estabelece uma série de requisitos para a aquisição de armas, no caso dos cidadãos comuns, é

necessário ter no mínimo 25 anos, ocupação lícita, declaração da efetiva que justifiquem o pedido, declaração de não estar respondendo a inquérito policial ou a processo criminal, comprovação de idoneidade, de aptidão psicológica e de capacidade técnica para o manuseio da arma de fogo, entre outros.

Já o Porte consiste em transitar com a arma em um ambiente que não seja a residência ou local de trabalho. A lei nº 10.826, de dezembro de 2003, proíbe o porte em todo o território nacional, salvo em exceções para membros das forças armadas, policiais, gcm, agentes penitenciários, etc.

Sendo assim, é importante ressaltar que o cidadão que tem direito à posse de arma não pode sair de casa com ela, salvo no caso do CAC (Colecionador, atirador e caçador) que filiado a um clube de tiro, tem a guia de tráfego de arma e poderá transportar apenas para finalidades específicas, não podendo portar a arma sob pena de crime de porte ilegal de arma.

As opiniões sobre o tema são controversas e temos que avaliar todos os pontos de vista, porém uma coisa é clara, algo tem que ser feito para acabar com a sensação de impunidade que o criminoso hoje tem, o que impacta diretamente na segurança pública.

ANOTE

■ O Núcleo de Trabalhabilidade, Emprego e Carreira (NTEC) da Universidade Univeritas/UNG realizará, dia 7 de maio, das 10h às 20h30, na unidade Centro, a I Jornada de Trabalhabilidade. O evento é voltado para todos os alunos e visa oferecer vagas de estágios e empregos. No evento, serão emitidas carteiras de trabalhos e cadastros para futuras oportunidades, nos ramos de transportes, logística, consultoria contábil, bancário, recursos humanos, além de workshops sobre marketing pessoal e networking, desafios do mercado de trabalho, profissões do futuro e como a internet pode ajudar nos pequenos negócios. "O objetivo da Jornada é impactar diretamente os estudantes, trazendo empresas e agente integrador para falar sobre futuras vagas de estágio e emprego, e unir os graduandos que estão em busca da primeira oportunidade", explica Rosely Romano Wenzel, analista de carreiras do NTEC. As inscrições podem ser feitas por meio do site: <https://extensao.ung.br>, ou presencial, no dia e horário das atividades.

■ Até o dia 10 de julho prossegue a Campanha do Agasalho 2019, realizada pelo Instituto CCR e a CCR NovaDutra, na via Dutra. A iniciativa tem o objetivo de receber roupas, calçados e cobertores que estejam em bom estado, mobilizando os colaboradores e o público externo. Para a campanha, o Instituto CCR, por intermédio da concessionária, disponibiliza caixas nas unidades de trabalho da CCR NovaDutra para doações dos colaboradores e postos de coleta externos, para os usuários realizarem suas doações de peças. As caixas estão identificadas com cartazes da campanha deste ano. Todo o material arrecadado será entregue a instituições assistenciais nas áreas de atuação da concessionária. Para mobilizar os usuários da via Dutra, spots serão divulgados na CCRFM 107,5 NovaDutra sobre as ações da campanha. A Campanha do Agasalho integra o "Nosso Mundo Melhor", o programa que reúne todas as ações de voluntariado do Instituto CCR.

A ACADEMIA MAIS COMPLETA DE GUARULHOS

MUSCULAÇÃO
ESCOLA DE NATAÇÃO
HIDROGINÁSTICA
HIDROTERAPIA
MAIOR ESPAÇO DE LUTAS
DANÇAS
AULAS DE SALA

Academia
ACQUA SPORT

Inscrições e informações:
11 2440-3898 | 2461-3122
Rua Jaiminho, 75 | Vila Progresso

Bolsonaro assina decreto que facilita acesso a munição e transporte de armas

DA REDAÇÃO - O presidente Jair Bolsonaro assinou ontem um decreto que facilita o acesso a munição e o transporte de armas de fogo para atiradores esportivos, caçadores e colecionadores. O documento também dá posse automática a praças das Forças Armadas com mais de 10 anos de serviço. O acesso à munição para essas categorias será ampliado de 50 cartuchos para 1 mil.

“Fomos no limite da lei. O que a lei abria oportunidade para nós, fomos no limite”, disse o presidente. Ele também ressaltou que “ninguém está liberando caça no Brasil”. Ele ressaltou que mudanças nas regras para caça de animais no País teria de passar pelo Congresso.

Durante a cerimônia de assinatura do decreto, o mi-



FOTO: WILSON DIAS/AGÊNCIA BRASIL

nistro da Casa Civil, Onyx Lorenzoni, anunciou que a Câmara dos Deputados pode colocar em votação nesta semana um projeto de lei que trata sobre o porte de arma em propriedade rural. O autor do projeto, deputado Afonso Hamm (PP-RS), disse ao Broadcast, serviço de

cobertura em tempo real do Grupo Estado, que a matéria pode ir ao plenário ainda nesta terça-feira.

“É um projeto que está avançado e bem equilibrado. Já foi aprovado por duas comissões da Câmara”, disse. O projeto não está na pauta do dia, mas pode ser incluído.

Weintraub minimiza contingenciamento em audiência na Comissão de Educação

DA REDAÇÃO - Após bloquear 30% dos recursos das universidades federais do País, o ministro da Educação, Abraham Weintraub, minimizou o tamanho do contingenciamento em audiência na Comissão de Educação, no Senado, ontem. “É sacrossanto o orçamento? Não podem economizar nem uma migalha?”, disse ao ser questionado sobre a dificuldade relatada pelos reitores em manter as instituições após a redução de recursos.

“A universidade federal hoje no País custa R\$ 1 bilhão. Não dá para buscar nada [para cortar]? Todo mundo no País está apertando o cinto”, completou Weintraub. Ele esteve no Senado para apresentar as diretrizes e programas prioritários para a pasta, no entanto, não apresentou projetos. O ministro criticou programas petistas, como Financiamento Estudantil (Fies) e o Programa

Nacional de Acesso ao Ensino Técnico (Pronatec), e voltou a defender cortes na área de humanas.

Com o um bloqueio de R\$ 7,3 bilhões do orçamento do Ministério da Educação (MEC), o ministro negou por diversas vezes que haja corte de recursos para as universidades federais e disse que houve um contingenciamento. “Se a economia tiver crescimento, com a aprovação da Reforma da Previdência, se descontingencia o recurso. Não há corte, a economia impôs o contingenciamento diante da arrecadação mais fraca e nós obedecemos”, disse.

Ele chegou a comparar a situação do contingenciamento com a situação de empresas privadas. “30% é sobre uma parte pequena do volume total de despesa. O dono de uma empresa às vezes tem que fazer corte de 20% e sobrevive”, disse.



#CARLIMP
Lavagem Ecológica #trazpralavar

#TAPETELIMPO

Guarulhos - SP

Higienização de tapetes, cortinas, cadeiras, estofados, colchões, cadeirinhas de bebê, almofadas, etc.

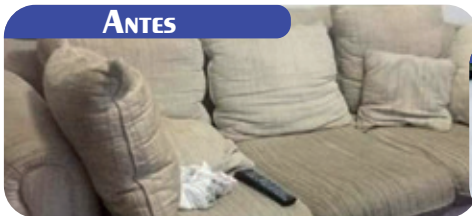

Higienização Veículo
interna completa

a partir **R\$ 210,00**

Lavagem

Carros a partir Lavagem simples **R\$ 30,00** Lavagem especial c/ cera **R\$ 45,00** Carro+Moto **R\$ 55,00** Motos a partir **R\$ 20,00**

Polimento

Farol (par) **R\$ 75,00** Polimento + Cristalização **R\$ 230,00** Polimento + Espelhamento **R\$ 330,00**

Limpeza

profunda de vidro **R\$ 90,00**

Tapete m²

R\$ 19,00
*Se necessário retirar **R\$ 34,00**

Seu sofá está sujo?
Lavamos e impermeabilizamos
Faça seu orçamento



studiocarlimp carlimpjsr www.carlimp.com (11) 94571-8988/99698-9405

Rua Auad Abraão, 151 - Jd. Paraventi, Guarulhos - SP
das 8h às 17h25

Aceitamos cartões de débito e crédito
parcelamos em até 10x



Indique e Ganhe Descontos
(11) 3428-4077

D-BOX
OS FILMES VÃO MEXER AINDA MAIS COM VOCÊ.

SOMENTE NOS CINEMAS
ASSISTA EM 2D ou 3D

© 2019 Legendary and WBEI | © 2019 Pokémon

- Poltronas com movimento.
- Você controla a intensidade.
- Muito mais emoção!

Confira no
Internacional Shopping.

BAIXE AGORA

CINEMARK
É MAIS QUE CINEMA. É CINEMARK.

Resgatada pela Netflix, série ‘Lucifer’ retorna para sua quarta temporada

FOTO: DIVULGAÇÃO

DA REDAÇÃO - Após três temporadas, a série Lucifer, que mostra o Diabo, em pessoa, na Terra, foi cancelada pela Fox. O que nem os protagonistas imaginavam é que a série tinha uma base de fãs tão forte, que imediatamente começou uma campanha nas redes sociais para que a série fosse salva. Deu certo. A Netflix resgatou a produção e estreia hoje a quarta temporada da série, com o elenco original de volta e algumas novidades.



“Eu acho que, estranhamente, a Fox cancelar a série foi a melhor coisa que poderia ter acontecido para nós”, afirmou o grande astro da série, o ator britânico Tom Ellis, ao jornal inglês Express. “Eu não acho que nós sabíamos, ou mesmo que a Fox sabia, quão popular a série é.”

Em Lucifer, o Diabo se envolve, romanticamente, com uma policial, a detetive Chloe Decker. Por ela, Lucifer quase se torna humano, mas ao final da terceira temporada ela descobre que, de fato, ele é o próprio Satã. A nova tempo-

rada da série, na Netflix, vai começar deste ponto.

De acordo com um dos criadores da série, Ildy Mordovich, em entrevista à revista americana Entertainment Weekly, a principal mudança nesta nova temporada é que o público vai acompanhar menos casos policiais “procedurais”. “Focamos mais na mitologia do que nos aspectos procedurais esta temporada”, afirmou.

A parte mitológica vai ser muito por conta de uma nova personagem que entra na

história: Eva - sim, a Eva do Paraíso, que será vivida por Inbar Lavi. No enredo, ela vai voltar para a Terra para buscar por Lucifer, o homem por quem ela se apaixonou muitos anos antes. Segundo Tom Ellis, a temporada vai mostrar Lucifer dividido entre ser o demônio em pessoa ou se tornar um homem bom, algo que ele quase já conseguiu com a ajuda de Chloe.

A Netflix ainda não revelou se pretende fazer mais temporadas de Lucifer.

PALAVRAS CRUZADAS DIRETAS

www.coquetel.com.br

© Revistas COQUETEL

Cidade do Vale do Paraíba (SP)	Molusco tido como afrodisíaco	Paul Cézanne, pintor francês	Fruto rico em potássio e vitamina C	Local de descanso dos tuaregues	Pista como as de Monte Carlo, Baku ou Cingapura (F1)	Uma das esposas de Ivan Lins, cantor	Uma das esposas de Lameque (Bíblia)	Opção aos óculos, para o miope (pl.)
→	↓	↓	↓	↓	↓	↓	↓	↓
Labrador, rottweiler ou pastor-alemão								
Escritor de "O Retrato de Dorian Gray"		Foco do programa "Luz para Todos"		Rio suíço que deságua no Reno		Ana Neri, enfermeira Ustensílios eleitorais		(?) Diego de La Vega: o Zorro (HQ)
→		↓		↓	Rumar	↓		↓
					Entrelaça (tecido)			
Pais asiático dividido em 1948 (Hist.)					Tecla ao lado do F1, no computador			
→					↓			
Ritmo musical cubano	"A ira (?) má con-selheira" (dito)		Animal, mineral e vegetal, na Natureza					
→	←		→					
Estrutura tubular orgânica (Anat.)				(?) -up: a comédia em pé (ing.)				
→				Ecoado				
								Machado de (?), autor de "Helena"
Espanhóis islâmicos batizados após 1502	A parte mais íntima de um ser				Via oral (abrev.)		Estado natal de Marina Silva (sigla)	
→	→				↓		↓	
Única letra com cedilha	(?) -o- Peso, mercado de Belém		Meu, em italiano					
→	↓		Do (?): ao contrário					
"O (?)", filme com Leonardo DiCaprio							Melindre exagerado (pop.)	
→							↓	
O maior dedo da mão (Anat.)						Unidade, em inglês		
→						Abzir (?): desistir		
"(?) Dizer Adeus", sucesso dos Titãs					(?) Silva: atriz e apresentadora			
→					6, em romanos			
Crime como a venda de produtos falsificados	Romance feminista de Martha Medeiros						O hemisfério acima do Equador (abrev.)	Modelo de carro criado por Ford
→	→						↓	→

BANCO 3/ada - um. 4/kwi - mi. - 5/stand. 10/oscar wild. 96

HORÓSCOPO

ÁRIES: As ações mais destemidas serão fundamentais para que você chegue no objetivo que pretende durante este dia tão importante para você.

TOURO: Carregue consigo a esperança, pois coisas boas e inimagináveis podem ocorrer. Inclina-se a atingir melhores resultados no transcurso de hoje.

GÊMEOS: Seguirá com muito mais regularidade neste momento, Tudo devido ao planeta mais excêntrico do sistema solar Mercúrio.

CÂNCER: O seu brio estará extremamente elevado durante este dia. Aqueles que te são próximos estarão mais ressentidos.

LEÃO: Iniciará seu dia com tranquilidade, precisa desfrutar das grandes oportunidades para servir-se do máximo da sua capacidade de conquistar.

VIRGEM: Com facilidade auferirá o que cobra, este será o seu dia sob prestígio do planeta Mercúrio. O segundo planeta tende dominar a sua parte mais austera.

LIBRA: A gigante do sistema solar conceberá com que se distancie de muitos dos que lhe são próximos isso te transportará para identificar as adversidades para decidir.

ESCORPIÃO: Ostentará uma afeição não tão bruta no curso deste dia por poucos colegas. O planeta Vênus lhe abalará de um jeito bem mais íngreme.

SAGITÁRIO: Viverá com um comportamento mais cortês arranjando uma transmutação o seu benévolo carisma em um instrumento forte nos afazeres.

CAPRICÓRNI: Será bastante efusivo neste dia podendo modificar seu temperamento em uma mecanismo interessante no seu trabalho.

AQUÁRIO: Terá que sondar mais sua intuição dentro da superstição, neste sentido o forte planeta de Urano possibilitará esta sua particularidade.

PEIXES: Necessita demonstrar um pouco mais de vontade para mudar a situação da qual está lhe deixando desconfortável.

Solução

O	L	V	N	O	I	T	E	I	S	E	
I	C	Y	A	I	O						
V	S	I	V	W		V	H	d			
I	L	N	N	O	I	O	E	W			
N	S	H	O	O	V	I	A	V			
O	S	S	E	A	V						
C	V	O	O	O	W	I	S				
E	S	O	C	S	I	R	N	O	W		
O	N	V	I	S	O	I	N	O			
S	O	N	I	E	H	E	E				
E	O	H	N	V	S	T	A	S			
I	L	U	C	V	I	E	I	O			
N	V	H	I	S	I	R					
E	O	T	I	M	H	V	J	S	O		
L	V	I	C	I	L	T	O	P	O	V	C

Mega Fábrica de Óculos Faria Lima

EXAME DE VISTA GRÁTIS (TODOS OS DIAS)

Armação de fábrica a partir de R\$ 29,99.

*Na compra do óculos completo

QUALIDADE E PREÇO BAIXO SÓ AQUI

FAÇA SEUS ÓCULOS CONOSCO E GANHE UM VALE DESCONTO PARA VOCÊ PRESENTEAR SEUS AMIGOS E FAMILIARES

Loja 1 - Av. Brigadeiro Faria Lima - 1960 - Cocaia - (esq. c/ Mercado Dia) Tel: 2401-0387

Loja 2 - Av. Emílio Ribas - 1641 - Tranquilidade - (esq. c/ Hosp. Padre Bento) Tel: 3428-1474

Loja 3 - Rua Olivanca, 221 - Jd. Carvalho - (Travessa com Avenida Jurema) Tel: 3428-5904

Loja 4 - Av. Tiradentes, 4273 - Vila Flórida (esq. c/ Droga Raia) Tel: 3428-3328

Conheça cinco lugares para visitar com a família

FOTO: MAYARA NASCIMENTO

DA REDAÇÃO - Quem quer se divertir com a família, sem gastar muito e também sem ir muito longe, pode escolher uma das diversas opções da imensa lista que São Paulo oferece. Para ajudar, confira abaixo cinco dicas de passeios.

Jardim Botânico de São Paulo

Quem gosta de natureza e curte fazer um piquenique, o Jardim Botânico é uma opção perfeita. Graças ao cenário convidativo com muito verde e belezas naturais, o local encanta todo mundo. Quem quiser garantir uma mesa, no entanto, é bom chegar cedo.

Parque da Água Branca

Ideal para toda a família, o Parque da Água Branca também tem diferentes opções de lazer com playgrounds

e ambientes para piqueniques. Quem for lá às terças, sábados e domingos ainda pode saborear um café da manhã orgânico, servido no quiosque perto da Feira do Produtor.

Zoo de São Paulo

O Zoológico de São Paulo se tornou um dos passeios mais procurados da cidade. O destino reúne mais de três mil animais de diferentes espécies nativas e de outras partes do mundo. Dessa vez, o Zoo tem um novo atrativo: uma girafinha recém-nascida. Filha do casal Mel e Palito, a filhote, geralmente, aparece aos visitantes pela manhã. Hora que mãe e filha saem do recinto para tomar sol.

Pedra Grande

Localizada no Parque Estadual da Cantareira, do alto



da Pedra Grande os visitantes podem apreciar a vista para a cidade. Para isso, é preciso um pouco de fôlego para subir uma trilha de uma hora e meia. Mas, sem dúvida, o esforço vale a pena.

Ciclovía entre os parques Cândido Portinari e Villa-Lobos

São 11 km de pura diversão. A ciclovía liga os parques Cândido Portinari e o Villa-Lobos. Além do trajeto ideal para curtir o visual, os par-

ques contam com playgrounds, espaço para piquenique, quadras, campos de futebol e aparelhos de ginástica. Lembrando que o visitante pode levar sua própria bike ou alugar uma no local.

CLASSIFICADOS

EMPREGO

Contrata-se

MOTORISTA CAMINHÃO

Caminhão Categoria D, Curso MOPP - Experiência na área - Conhecimento Guarulhos. F.: 2455-9900/2086-0860

PASSADEIRA

c/ experiência em Lavanderia. F.: 98118-1357.

MECÂNICO DE AUTOS

c/ exp., p/ trabalhar em Guarulhos. F.: 2412-1481 c/ Márcio.

IMÓVEIS

Aluga-se

ALUGA-SE

Quartos p/ rapazes, amb. familiar F.: 2304-6721.

FIADOR E LOCATÁRIO

Libero seu FGTS., Aluga e Financia Apto. casa, terreno. F.: 4211-1400.

CASA NO PICANÇO

Próx. Timóteo Penteado. Dorm, sala, coz, wc e lavanderia. Dir c/ prop. F.: 2459-2821/ 96939-6606

Vende-se

SOBRADO STA MENA

Junto Av. Suplicy, 3 dorms., 1 opcional + deps., 2 wcs., gar p/ 2 autos Doc. ok. 315 Mil. Est. Prop. F.: 2382-8300.

APTO. AV. MARTINS JRº

2 Dorms. + deps, aquecedor, wc, sac, elevs. Cond. Baixo lazer completo, 195 Mil Doc. Ok F.: 2382-8300

TERRENO B. MAIA 10X25

Doc Ok. 450 Mil. Est. Imóvel - valor. F.: 2382-8300

TERRENO 500MTSº

ESQUINA

B. Vista, plaino, Doc. Ok. R\$ 485 Mil. F.: 2382-8300

LINDO APTO. NOVO

Ed. Forever 2 Dorms., fino acab., + deps., sac., gar., lazer completo. R\$ 100 mil de entrada + transf. Divida. F.: 2382-8300

TERRENOS GUARULHOS

Ótimo localização há apenas 2 km da praça 8 de dezembro. peq. entr. e mensais de R\$ 720,00 Últimas unid. não percam. F.: 4969-4226/ 4969-0884 www.cooperterrahabitacional.com.br

CASA TÉRREA JD. STª. MENA

3 Dorms., Terreno 10x25. R\$ 560 Mil F.: 99946-9157

TAPERA GRANDE

1.000mts². Ótimo Local R\$ 35 Mil. F.: 94764-4255

TERRENO 450MTSº

c/ 2 comod., c/ imposto. Cabuçu 30 Mil, entrada 16 Mil. F.: 2404-2620

TERRENO 5X94

Pq. Primavera, 18 Mil ou 7 Mil +36x ½ Salário min. Temos Metragens Maiores. F. 96020-8559/ 96825-3440

CASA PQ. CONT. I

2 Dorms., 2 Vagas R\$ 225.000,00 Fs.: 97303-8610/2451-6511

CASA PQ. CONT. I

2 Dorms., 2 Vagas. Financ. R\$ 310.000,00 F.: 97303-8610/2451-6511

IMÓVEL P/ RENDA

Picanço 5 Casas, Terreno 330.000mts² R\$ 435.000,00 F.: 97303-8610/2451-6511

CHÁCARA STº DUMONT

Medindo 622 m² - Casa c/ 03 dorms, sala, Coz, Contrato Compra e Venda R\$ 69.000,00 F.: 99894-6489

APTO. JD. DORALY I

2 Dorms., 1 Vaga, coz. planejada. R\$ 165.000,00 Ac. Financ. F.: 97303-8610/2451-6511

Sítios e Chácaras

CHÁCARA ESTIVA MG 1.000MTS²

Casa simples 25 Mil + parcelas, 20.000Mts² água corrente, 65 Mil Rod. F. Dias 150km SP. F. 96215-6802

TAPERA GRANDE

1000 m². Ótimo local, R\$ 40 Mil. F.: 96314-2035

VEÍCULOS

Autos

COMPRAMOS SEU VEÍCULO

Mesmo Alienado acima de 2013. Pagamento a Vista. F.: 2459-1578

HIDALGO DESPACHANT

BOLETO, CHEQUE E CARTÃO!!!

Parcelamos Todos os débitos do seu veículo

EM ATÉ 12 X BOLETO OU CARTÃO OU ATÉ 18 X NO CHEQUE

Tel.: 2440 6425 / 4963 0569 Whatsapp: 9 4728-4689

SAÚDE



Verificar Condições
Vitoram Corretora de Seguros

Planos a partir de R\$ 119,10 De 0 a 18 anos

F. 2409-5992
9500-5000

NEGÓCIOS

Oportunidade

COMPRA/VENDA

concerta ouro, prata, moedas F: 3255-2272 / 99986-8823 espinely@rspinely.com.br



ANUNCIE AQUI 97380-7685

Dinheiro

EMPRESTIMO ACIMA DE 3 MIL

Aumento Escore Chq. devolvido localizo, Baixamos restrições no SPC e serasa. 4211-1400

SERVIÇOS

Máquina

RETROESCAVADEIRA

Escav.esteira, Rolo CA 15, Caminhão basic., Rolo peq. dinaparç LR 95, Caçamba Estac, Bobcat. Fs.: 2486-8586/ 97138-8449/ 94159-7731

Relax



MASSAGEM TERAPÊUTICA

E Sensual F: 2422-1986/ 97622-4191 whats, site: www.massagistasguarulhosforman

BELLA 18A. INICIANTE

Rua Cuevas, Nº 18. F.: 2087-2091.

ESPAÇO GANESHA MASSOTERAPIA

A Nova Sensação de Guarulhos. Equipe treinada p/ melhor atende.lo s. Venha relaxar.agende seu horário tel 4574.3923/ 99277-1334 whats.

SONINHA RABUDA

Sem Frescura. Faça o que sua parceira não faz. At. de seg. a segunda F.:99106-3801

KAORI NISSEI 22A.

Linda e estudante. At. na minha residência.96613-0558 foto Whats

MASSAGEM SENSUAL

Local discreto, com finalização manual ou tradicional Infs whats (11)99947-6210

COROA 55A. IZADORA

Gordinha sexy Massagem beijo grego sozinha Port. eletrónico 11966236433 taxa 150

ACESSE O SITE

Karina 18 anos, local climatizado tel. 2382 2002 / 94474-1019 www.elasmassagens.com.br

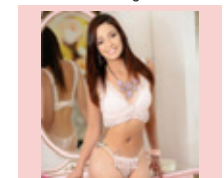

CURSOS

CURSO PREPARATÓRIO PARA SUPLETIVO ENEM, ENCEJA E EJA

Você não tem 1 ou 2 grau? Nós temos a solução!

CURSO NACIONAL

Matrícula Grátis

Aulas 1 vez por semana

Curso Rápido

11 2408-4200

R. JOÃO GONÇALVES, 275, CENTRO www.cursonacional.com.br

ANUNCIE AQUI 97380-7685

26
Maio
14H00

CLUBE
FETAP

PISTA R\$30,00
ÁREA VIP R\$ 50,00
OPEN BAR R\$ 100,00 (DAS 14H AS 18H)
- VODKA, ENERGETICO, WHISKY, CERVEJA,
REFRIGERANTE, CATUABA



GUSTAVO MIOTO

VENDAS ONLINE E PRESENCIAL



CLUBEDOINGRESSO

sense

SHOPPING BONSUCESSO
SHOPPING INTERNACIONAL
CENTRO DE GUARULHOS

APOIO

FOLHA
METROPOLITANA

REALIZAÇÃO
KLEBER BÍSPPO
LEONARDO CCAMARGO

AVENIDA MONTEIRO LOBATO, 3415 - GUARULHOS
INFORMAÇÕES: [11] 97793-4562