

FOTO: DIVULGAÇÃO



TV Cultura estreia série infantil feita inteiramente de papel

Variedades

Pág. 10

FOLHA

METROPOLITANA

o jornal de Guarulhos

47 ANOS

Sexta-feira, 26 de abril de 2019

Ano 48 Nº 457

FOTO: DIVULGAÇÃO



Cidade oferece opções para quem gosta de cerveja artesanal

Gastronomia

Pág. 11

f jornalfolhametro

folhametropolitanagru

99643-2765

www.fmetropolitana.com.br

Distribuição Gratuita

FOTO: MAYARA NASCIMENTO

Bolsonaro assina decreto que encerra com o horário de verão em 2019

Pág. 7



Guarulhos tem aumento de 30% no número de furtos

Casos subiram de 2.445 no primeiro trimestre de 2018 para 3.145 em igual período deste ano; dados são das estatísticas de criminalidade divulgadas ontem pela Secretaria da Segurança Pública

Pág. 4

GCM de Guarulhos treina cães para encontrar pessoas desaparecidas

Pág. 4

Plano de demissão voluntária do Saae atrai 550 interessados

Pág. 6

Município já contabiliza 714 casos de dengue somente neste ano

Pág. 6

Cotações

+1,59%
96.552
Bovespa

-0,76%
R\$ 3,95
Dólar

-1,07%
R\$ 4,40
Euro

6,5%
Selic (ano)

R\$ 998
Salário Mínimo

Disque-Denúncia
181

“O governo está aberto, quem tiver qualquer contribuição para dar via decreto, nós estamos à disposição”, **Jair Bolsonaro, presidente do Brasil**

COLUNA LIVRE

HERMANO HENNING

Jornalista

hermano.henning@fmetropolitana.com.br



A novela da TV Câmara de Guarulhos continua hoje, último dia para a apresentação de recursos na licitação para o aluguel de equipamentos, um processo que começou no ano passado e parece interminável. Por causa dele, a emissora está fora de operação deixando pelo menos vinte jornalistas, todos concursados, sem ter o que fazer no prédio da rua João Gonçalves, onde funcionam também o plenário, a administração do legislativo e gabinetes dos trinta e quatro vereadores.

O último dos pregões realizados - já aconteceram pelo menos três até agora - culminou com uma empresa vencedora, a Rio Brasil, sediada no Rio de Janeiro. Ela se comprometeu a fornecer todos os equipamentos por 30 mil reais mensais. As propostas começaram com 75 mil. O valor foi jogado pra baixo pelas ofertas de uma segunda empresa, a Target, que a princípio, sagrou-se vencedora, mas depois foi desclassificada por não ter apresentado um dos documentos exigidos. A Target tem sede em Guarulhos e não há notícia de ter experiência em operações de fornecimento e manutenção de equipamentos televisivos.

Dificuldades

O preço que levou os valores da licitação para baixo, segundo técnicos, acabou se mostrando impraticável,

por dois motivos. Primeiro, a empresa vencedora, além de fornecer os equipamentos é obrigada a promover a instalação e manutenção dos mesmos, segundo os termos da licitação. O custo desses equipamentos, segundo esses mesmos técnicos, foi orçado em "pelo menos" 700 mil reais. Aí estão incluídos cinco computadores Macintosh de última geração para edição das reportagens, além, é claro, de câmeras, microfones, luzes, tripés, cabos e, pasmem, uma câmera robótica que, segundo fui informado, só o Jornal Nacional, da TV Globo, dispõe...

Existe aí um outro problema levantado por uma das empresas concorrentes. A duração do contrato é de apenas um ano. Isso inviabiliza o investimento que só seria compensador com um prazo mais longo.

A informação de bastidor, ontem, era a de que "está difícil" para a empresa vencedora da licitação cumprir com todas as exigências colocadas pelos funcionários do setor de compras da Câmara. Comentava-se sobre uma possível tentativa de sublocar esses equipamentos para viabilizar a assinatura do contrato. Falava-se também na possibilidade de um novo recurso. Essa hipótese pode ocorrer, mas é improvável que a Comissão de Licitação concorde. De qualquer forma, hoje a gente vai saber.

RETRATO DO LEITOR

Caro leitor, poste sua foto no Facebook ou Instagram com a #SuaFotoNaFolha. Se sua foto for a mais curtida, você poderá ganhar um super prêmio. Participe!

FOTO: DOUGLAS ELIASAR/@DOUGLASELIASAR



GUARULHOS - Vista de um dos principais cartões postais do segundo maior município do Estado de São Paulo

CAUSOS
E CAUSAS

ALEXANDRE CADEU BERNARDES
Contabilista, Advogado, Especialista
em Direito e Consultor Jurídico.



O poder de polícia da GCM

A notícia que a Guarda Civil Municipal (GCM) de Guarulhos recebeu no último dia 17 o primeiro lote de pistolas semiautomáticas calibre 380, de um total de 225 armas, trouxe desnecessários questionamentos acerca do poder de polícia pelas guardas municipais, fato que se pensava superado com o advento da Lei Complementar n. 13.022/14 (Estatuto Geral das Guardas Municipais), a qual veio para dar abrangência e disciplinar o § 8º do artigo 144 da Constituição Federal de 1988, posto que não se discute mais que a segurança pública deve ser prestada no âmbito da Federação, ou seja, através da União, dos Estados e dos Municípios com igual competência no policiamento preventivo.

Aliás, referido Estatuto das Guardas Municipais traz explicitamente como princípios mínimos de atuação, previstos pelo art. 3º, (I) a proteção dos direitos humanos fundamentais, do exercício da cidadania e das liberdades públicas, (II) a preservação da vida, redução do sofrimento e diminuição das perdas, (III) o patrulhamento preventivo, (IV) o compromisso com a evolução social da comunidade, e (V) o uso progressivo da força; portanto, verdadeiras atribuições inerentes à segurança pública.

Não é demais destacar a importância das GCMs diante da criminalidade que se desenvolve dentro dos municípios, onde se deve iniciar o trabalho de proteção aos bens comuns e liberdades dos cidadãos, notadamente porque cada cidade tem suas particularidades diante da visão concreta da criminalidade e da violência que ali se desenvolve, inclusive o que justifica um sistema misto de segurança pública, com atuação conjunta das polícias civis e militares em conjunto com a guarda municipal, até porque vivemos um momento de crescente violência social, inclusive no âmbito doméstico, contra as mulheres e minorias, a qual deve ser freada com todos os meios disponíveis, inclusive através das GCMs tão próximas destes problemas.

Assim pensando, lembrando que as Guardas Municipais, praticamente extintas durante o período militar, revigoradas pela Constituição de 1988, tem como pressuposto a segurança pública, o que torna legítima a sua atuação preventiva e repressiva em favor da sociedade, devendo atuar com verdadeiro interesse público contra quem nociva ou inconvenientemente atente contra a paz e o bem estar social ou sua segurança, o que lhe confere o necessário poder de polícia.

Portanto, muito longe de representar meros guardas patrimoniais, os agentes das Guardas Civis Municipais são verdadeiros agentes da segurança nacional, possuem previsão constitucional no rol das polícias da Federação, o que é suficiente para afastar de qualquer espanto o equipamento e armamento que devem portar para atuarem legitimamente em favor da sociedade que representam.

FOLHA
METROPOLITANA

Editora Happens

Diretora de Redação: Rosana Ibanez - rosana.ibanez@fmetropolitana.com.br
Diretor Comercial: Cae Mendroni - cae.mendroni@fmetropolitana.com.br
Diagramação e Arte: Ivanildo Barbosa e Bianca Lima - arte@fmetropolitana.com.br
E-mail Redação: redacao@fmetropolitana.com.br
Agência de Notícias: Agência Estado/ **Impressão:** Folha Gráfica
Os artigos e colunas assinados são de responsabilidade de seus autores.

Sede, Redação e Publicidade: Rua Ari Barroso 166 - 1º andar - Jardim Pinhal - Guarulhos - SP - CEP: 07120-040
Telefone: 4210-1371 - www.fmetropolitana.com.br



OFERTAS VÁLIDAS: 26/04 até 28/04/19

CHOCOLÂNDIA®

UM SUPERMERCADO DIFERENTE!

FAÇA CURSOS
no Centro Culinário da Chocolândia!
Ganhe até 300% de lucro!
Acesse www.chocolandia.com.br

<p>MORTADELA BOLOGNA CERATTI</p> <p>2,49 100g</p>	<p>QUEIJO PARMESÃO RALADO 50G REGINA</p> <p>2,29 cada</p>	<p>BATATA PALITO CONG. PCT. 2KG - LAR</p> <p>12,99 cada</p>	<p>PÃO DE QUEIJO SABOR MINAS PCT. 400G</p> <p>3,69 cada</p>	<p>OVOMALTINE FLOCOS SACO 750G</p> <p>12,89 cada</p>	<p>DOCE DE LEITE ALISPEC 2KG</p> <p>18,59 cada</p>	
<p>TABLETE BATON 96G ao leite/recheio creme/ TABLETE 100G aero ao leite/branco/crocante - GAROTO</p> <p>2,99 cada</p>		<p>PIPOCA DOCE NHAC 140G</p> <p>3,79 cada</p>	<p>BALA GOMA FESTA KUKY 1KG</p> <p>6,79 cada</p>	<p>REFRIGERANTE KUAT 2L</p> <p>3,69 cada</p>	<p>REFRIGERANTE COCA COLA 2L</p> <p>6,59 cada</p>	<p>CERVEJA PURO MALTE HEINEKEN 350ML</p> <p>3,29 cada</p>
<p>ENERGÉTICO RED NOSE 2L</p> <p>5,79 cada</p>	<p>VODKA ASKOV 900ML TRADICIONAL</p> <p>10,49 cada</p>	<p>GUARDANAPO 50UNID SORELLA</p> <p>0,99 cada</p>	<p>PAPEL HIGIÊNICO NEVE FOLHA DUPLA DERMACARE 4 ROLOS</p> <p>5,69 cada</p>	<p>LÍMPADOR VEJA MULTIUSO 500ML</p> <p>2,99 cada</p>	<p>ÁGUA SANITÁRIA SUPER CANDIDA 1L</p> <p>2,49 cada</p>	

A MAIOR E MELHOR PÂSCOEA DO BRASIL

<p>Coxão Mole peça. à vácuo / bife</p> <p>18,79 kg</p>	<p>Contra Filé Bovino peça à vácuo / bife</p> <p>19,98 kg</p>	<p>Acém Bovino peça / pedaço</p> <p>14,98 kg</p>	<p>Costela Bovina</p> <p>9,98 kg</p>
<p>Costela Suína</p> <p>13,89 kg</p>	<p>Peito de Frango s/ osso - A D'ORO</p> <p>9,98 kg</p>	<p>Coxa c/ sobrecoxa de Frango - A D'ORO</p> <p>5,89 kg</p>	<p>Rabada Bovina</p> <p>15,69 kg</p>

AVENIDA MONTEIRO LOBATO, 300 GUARULHOS - TEL:4574-7620

Segunda a Sábado: 08h às 20h
 Domingo: 09h às 14h

Parcele suas compras em até 3X sem juros no Visa e Mastercard!
 Válido apenas para coberturas e itens de bazar.

*Imagens meramente ilustrativas. **Proibida a venda e entrega de bebidas alcoólicas a menores de 18 anos, conforme artigo 8111 do estatuto da criança e do adolescente. Garantimos quantidade mínima de 5 unidades/kg de cada produto durante o período da oferta ou enquanto durar o estoque. Após esta data, os preços voltarão ao normal. As imagens dos produtos não respeitam proporção entre si e são meramente ilustrativas. Conforme legislação, poderá ocorrer limitação de oferta por cliente com base no artigo 39 do código de proteção e defesa do consumidor.

ACEITAMOS CARTÕES



Agora aceitamos:
Ticket Alimentação
VR Alimentação



CONHEÇA NOSSA GALERIA COMERCIAL



E CONHEÇA TAMBÉM
 NOSSA LANCHONETE

Cidade registrou pelo menos um furto por hora no 1º trimestre

LUCY TAMBORINO - Guarulhos registrou 3.773 casos de furtos no primeiro trimestre deste ano, incluindo ocorrências de veículos. Os dados equivalem a pelo menos um furto por hora. Ao contrário do roubo, que pode acontecer sob ameaça, essa a ocorrência acontece quando o item é levado sem que a pessoa perceba. Os dados são das estatísticas de criminalidade do Estado de São Paulo, divulgadas ontem pela Secretaria da Segurança Pública (SSP).

Os índices também demonstram que a quantidade de casos de furtos, com exceção de veículos, neste ano aumentou 28% de janeiro até março, em comparação com o mesmo período do ano passado. Segundo os dados, de 2.445 furtos no ano passado, as ocorrências desse tipo saltaram para 3.145.

Já em furtos de veículos, houve queda de 22% no tri-



FOTO: LUCY TAMBORINO

mestre, saindo de 809 casos para 628. Mesmo com a diminuição o resultado não é positivo, já que, em média, seis carros foram furtados por dia. Além do furto foram registrados, outros 429 roubos a veículos e 1.460 a outros itens, no trimestre do ano passado ocorreram 491 e 1.778, respectivamente.

Em todo estado de São Paulo, foram registrados 22.153 furtos e 11.550 roubos a veícu-

los. Além de 136.257 furtos de outros itens e 60.564 roubos.

No estado é possível observar que o número de casos de homicídios dolosos caiu 7%, passando de 766 para 712 – representando 54 vítimas a menos. O indicador de vítimas de homicídios recuou em 5,8% - em números absolutos foram 47 mortes a menos. Foram contabilizadas 757 vítimas no trimestre deste ano, ante 804 no acumulado ano passado.

Câmara aprova projeto que obriga inclusão de sistema de coleta de óleo de cozinha em condomínios

LUCY TAMBORINO - A Câmara aprovou ontem, em primeira votação, o projeto de lei que pretende instituir como obrigatório a inclusão de sistema de coleta de óleo de cozinha para reciclagem nos projetos de construção de condomínios verticais e horizontais em Guarulhos. Para que o projeto siga para sanção do prefeito Guti deve passar por mais uma vo-

tação na Casa de Leis.

De acordo com o parlamentar Wesley Casa Forte (PSB), autor do projeto, o ideal seria ter uma usina de reciclagem, mas ele acredita que seja o início de uma caminhada para resolver a problemática do lixo. “Dados apontam que com um litro de óleo é possível contaminar 20 mil litros de água. Se acabar no solo, o lí-

quido pode impermeabilizá-lo, o que contribui com enchentes e alagamentos. Além disso, quando entra em processo de decomposição, o óleo libera o gás metano que, além do mau cheiro, agrava o efeito estufa”, destacou.

Ao todo foram votados sete projetos de lei na Ordem do Dia e todos os 20 itens do Grande Expediente, deliberados.

GCM treina cães para encontrar pessoas desaparecidas

DA REDAÇÃO - Equipes do canil da Guarda Civil Municipal (GCM) realizaram um treinamento de mantrailing (busca de pessoas desaparecidas), no interior da Rodoviária do Parque Cecap, com cães das raças Akita, Pastor Belga Malinois e Bloodhound ontem. Os animais estão sendo preparados para substituir o cão Haytham, que em breve irá se aposentar.

O mantrailing parte do instinto de caça dos cães e de sua habilidade natural de seguir trilhas. No treinamento, foi simulada situação de uma pessoa com perda de memória que desembarcou na cidade e desapareceu. Após buscas na rodoviária, os cães localizaram a vítima na estação de trem que fica a cerca de um quilômetro do local de partida.

De acordo com os treinadores, os cães, apesar de novos nesse modalidade,



FOTO: DIVULGAÇÃO/PMG

alcançaram bons resultados e demonstraram que muito em breve estarão prontos para enfrentar situações reais.

Sabesp abre diálogo com lideranças de Guarulhos

LUCY TAMBORINO - A Companhia de Saneamento Básico do Estado de São Paulo (Sabesp) deve realizar toda primeira quarta-feira do mês, na sede do Gopóiva, a partir das 8h, uma reunião com lideranças dos bairros para tratar as demandas da população de Guarulhos. No mês de maio a reunião será realizada no dia 8.

Apesar de o encontro ser focado para as lideranças, os cidadãos podem também participar, de acordo com Valdemir Viana Freitas, gerente regional de Guarulhos. “Nós vamos estudar o problema e ir atualizan-

do a situação a cada reunião. Claro que no começo vai ter muita demanda, mas o objetivo é trabalhar nas principais necessidades da população”, destacou.

O anúncio foi feito durante a reunião da Comissão Obras e Serviços Públicos, realizada ontem na Câmara. Na ocasião Freitas também afirmou que começou a valer esta semana um contrato com um grupo de consórcios para reparo nos buracos e vazamentos na cidade. A ideia é que o prazo para intervenção diminua gradativamente.

Linha 210 - Vila Rio/Jardim Angélica terá alteração de itinerário

DA REDAÇÃO - A partir do próximo dia 11, a linha 210 – Vila Rio/Jardim Angélica (via Vila Operária, avenida Paulo Faccini, Dutra e até Guilhermino) terá o seu itinerário alterado na região do Jardim Guilhermino.

No sentido do Jardim Angélica, os ônibus passarão a trafegar pela estrada do Moinho Velho, ruas Mucugeo, Projetada e Jacutinga. No sentido inverso, rumo à Vila Rio de Janeiro, o trajeto será pelas ruas José Inácio Gomes, Guarapiranga, Projetada, Mucugeo e por fim a estrada do Moinho Velho.

Um informativo com a alteração do itinerário será fixado em todos os carros que fazem o percurso da linha 210.



**VENDO 3 ÓTICAS,
COM ÓTIMA LOCALIZAÇÃO E FATURAMENTO**

Av.Emílio Ribas - 1641 - Tranquilidade - (esq. c/ Hosp. Padre Bento)
Rua Olivença, 221 - Pimentas - (Travessa com Avenida Jurema)
Av. Tiradentes, 4273 - Vila Flórida (esq. c/ Droga Raia)

Tel.: 2401-0387 / 96892-4724 - Falar com Renato

PRONTO COM HABITE-SE. MUDE JÁ.



VIA ALAMEDA
STUDIOS | OFFICES

INVISTA NO MELHOR DE GUARULHOS.

VENHA CONHECER A EXCELÊNCIA DO ACABAMENTO, COMPARE E OTIMIZE OS SEUS RENDIMENTOS.



UNIDADES A PARTIR DE
R\$ 199 mil¹

jota.com.com

STUDIOS – 1 DORM.
31 ou 37 M² – 1 VAGA

SALAS COMERCIAIS
31, 37 ou 49 M² – 1 VAGA
CONJUNTOS DE ATÉ **854 M²**



VISITE OS DECORADOS E O EXCLUSIVO ROOFTOP.

LOJAS 100% VENDIDAS

LOCALIZAÇÃO PRIVILEGIADA | A 350 m do Parque Shopping Maia • A 1,8 km do Bosque Maia
• A poucos minutos do Aeroporto Internacional de Guarulhos, com fácil acesso às rodovias Dutra e Fernão Dias.

viaempreendimentos.com.br

Informações: **11 4803-0339**

AV. SALGADO FILHO, 2.120 - GUARULHOS

(1) Unidades 204, 206, 208, 210 e 212 de 37 m² serão vendidas a partir de R\$ 219.900,00. O valor de R\$ 199.000,00 refere-se ao pagamento à vista. Sujeito à alteração e disponibilidade de estoque. As imagens utilizadas são meramente ilustrativas, incluindo os elementos de decoração, que não serão entregues no fim da obra. A Via Empreendimentos reserva-se o direito de alterar as informações deste material sem prévio aviso. Empreendimento registrado no R5 de 14/10/2013 da matrícula 102.012 do 2º Ofício de Registro de Imóveis de Guarulhos.

Incorporação, Construção e Acabamento:



Financiamento
com taxas atrativas:



PDV do Saae atrai 550 interessados

FOTO: DIVULGAÇÃO/PMG

DA REDAÇÃO - O programa de demissão voluntária (PDV) oferecido aos funcionários do Serviço Autônomo de Água e Esgoto (Saae) de Guarulhos registrou 550 inscritos até esta quarta-feira (24), quando o prazo foi encerrado, o que representa mais da metade do quadro da autarquia. A expectativa da diretoria da autarquia era receber por volta de 300 inscrições.

A partir de agora os servidores serão chamados individualmente para serem informados do valor a que terão direito. Eles deverão tomar a decisão de confirmar o interesse pela adesão ou não em um prazo de 24 horas. Os aposentados serão os primeiros convocados, seguidos por aqueles com 55 anos ou mais de idade e, por fim, o restante do quadro. As convocações obedecerão à regra do menor para o maior valor a ser pago no PDV.



As entrevistas com os aposentados (cerca de 200) deverão ser encerradas já no início da próxima semana e a expectativa é que todos os 550 inscritos sejam chamados até o final de maio. Não poderão aderir ao PDV os funcionários que estiverem em processo de demissão por justa causa, em licença de interesses particulares ou que ocupem cargo exclusivamente co-

missionado, além daqueles que estejam respondendo a um processo judicial. Os que possuem estabilidade deverão abrir mão dela para aderir ao PDV.

O servidor que aceitar o plano de demissão continuará trabalhando até sua exoneração ser publicada no Diário Oficial. Os cargos e empregos vagos em decorrência do desligamento de seus ocupantes serão extintos.

Dengue avança, e Guarulhos registra seis casos por dia

DA REDAÇÃO - Subiu para seis casos, em média, o número de registros de dengue por dia – ao todo foram confirmados 714 de janeiro até agora. Por esse motivo, o Programa Saúde Agora vai abrir quatro Unidades Básicas de Saúde neste sábado (27), das 8h às 16h. São elas: UBS Vila Fátima, UBS Cambará, UBS Ponte Alta e UBS Dona Luíza. Além de prestar os atendimentos habituais à população, elas vão desenvolver ações de prevenção às arboviroses, com foco no combate ao mosquito *Aedes aegypti*, transmissor do zika vírus, febre chikungunya e da dengue.

Na UBS Cambará, também estão programadas visitas domiciliares em conjunto com os agentes comunitários de saúde, palestras, exercícios físicos, entre outras atividades. No local, cerca de 20

alunos do curso de Medicina da Uninove vão apoiar as ações de orientação e prevenção ao mosquito *Aedes aegypti*.

Na UBS Vila Fátima, também haverá orientações sobre tuberculose, e palestras sobre saúde bucal e alimentação saudável, com cultivo e plantio de mudas na horta comunitária da unidade. Outra ação de destaque que será realizada no local é o Varal Solidário com roupas doadas que ficarão expostas e poderão ser retiradas de forma gratuita.

Também haverá ações de prevenção à tuberculose na UBS Ponte Alta, onde os profissionais de Saúde farão busca ativa de pacientes com sintomas da doença, ou seja, daquelas pessoas que apresentam tosse persistente há mais de três semanas, com ou sem secreção.

NEMC - NÚCLEO DA EXPANSÃO DA MENTE E DO CONHECIMENTO

CNPJ nº 05.971.952/0001-76

(em reais)

BALANÇO PATRIMONIAL EM 31 DE DEZEMBRO

ATIVO	2018	2017	PASSIVO	2018	2017
CIRCULANTE			CIRCULANTE		
Bens numerários.....	174.471,64	208.576,54	Fornecedores	28.665,56	30.121,54
Aplicações Financeiras	1.801.414,85	1.173.299,74	Obrigações com pessoal	195.640,26	183.859,10
Mensalidades a receber	529.301,56	429.713,01	Encargos sociais a pagar	86.608,28	84.687,95
Serviços prestados a receber	24.968,36	21.963,11	Impostos/Contribuições a pagar	22.469,47	14.103,58
Tributos a compensar	32,66	32,66	Outras obrigações	10.191,24	10.138,21
Outros créditos	1.728,81	883,37		343.574,81	322.910,38
	2.531.917,88	1.834.468,43			
NÃO CIRCULANTE			PATRIMÔNIO SOCIAL		
Investimentos	72.545,20	41.587,20	Capital Social	1.683.870,54	1.388.003,07
Equipamentos de informática	245.620,88	241.227,03	Superativ do exercício	712.880,54	295.867,47
Móveis e utensílios	209.156,56	185.193,73		2.396.751,08	1.683.870,54
Materiais para biblioteca	9.104,35	9.104,35			
Maquinas e equipamentos	9.922,27	9.922,27			
Depreciação acumulada	(337.941,25)	(314.722,09)			
	208.408,01	172.312,49			
	2.740.325,89	2.006.780,92		2.740.325,89	2.006.780,92

DEMONSTRAÇÃO DE RESULTADOS

	2018	2017		2018	2017
RECEITAS			DESPESAS		
Matriculas e mensalidades	2.939.448,10	2.624.990,04	Despesas c/pessoal e encargos	5.249.039,77	4.587.748,68
Doações	189.644,01	178.247,75	Despesas com materiais	114.142,98	105.085,19
FDE-RETEC / VENCE	-	112.170,87	Despesas c/utilidades públicas	121.936,32	115.695,79
Receitas financeiras	120.982,95	121.158,84	Servs.prestados por terceiros	347.764,96	345.373,92
Prestação de serviços	3.586.235,01	2.909.018,50	Demais despesas	171.050,66	364.305,66
Impostos s/prestação de servs	(95.035,25)	(80.324,31)	Despesas financeiras	23.617,87	26.503,74
Demais receitas	22.377,44	25.527,44	Encargos de depreciação	23.219,16	50.208,68
	6.763.652,26	5.890.789,13		6.050.771,72	5.594.921,66
			SUPERATIV NO PERÍODO	712.880,54	295.867,47

Guarulhos, 22 de Abril de 2019

VERA LUCIA DE OLIVEIRA FRANCO
PRESIDENTEAGOSTINHO RIBEIRO
TESOUREIROMOIZÉS ALEXANDRE
CONTABILISTA – CRC 1SP129742/O-3

A ACADEMIA MAIS COMPLETA DE GUARULHOS

MUSCULAÇÃO
ESCOLA DE NATAÇÃO
HIDROGINÁSTICA
HIDROTERAPIA
MAIOR ESPAÇO DE LUTAS
DANÇAS
AULAS DE SALA

Academia
ACQUA SPORT

Inscrições e informações:
11 2440-3898 | 2461-3122
Rua Jaiminho, 75 | Vila Progresso

Bolsonaro assina decreto que encerra com o horário de verão

FOTO: ANTONIO CRUZ/AGÊNCIA BRASIL

DA REDAÇÃO - Confirmando anúncio feito no início do mês, o presidente Jair Bolsonaro assinou ontem decreto que encerra com o horário de verão.

A medida foi tomada durante solenidade no Palácio do Planalto, que reuniu autoridades como o vice-presidente Hamilton Mourão, o ministro chefe da Casa Civil, Onyx Lorenzoni, e o ministro de Minas e Energia, Bento Albuquerque.

Ao discursar, Bolsonaro fez um aceno aos parlamentares, afirmando que o governo está aberto para receber sugestões de medidas que possam ser implantadas através de decreto, reconhecendo a "dificuldade" de aprovar alguma lei no Congresso.

"Muito difícil, quase como ganhar na mega sena. Um decreto tem um

poder enorme, como esse assinado agora. A todos os senhores, aos demais, o governo está aberto, quem tiver qualquer contribuição para dar via decreto, nós estamos à disposição dos senhores", afirmou.

Criado com a finalidade de economizar energia e aproveitar o maior período de luz solar durante os meses mais quentes do ano - quando os dias também são mais longos - a medida foi adotada no Brasil pela primeira vez em 1931 e adotada em caráter permanente a partir de 2008.

Segundo Bolsonaro, a decisão de acabar com a medida foi tomada após estudos que mostraram não haver mais razão do horário de verão, em função das mudanças no consumo de energia que ocorreram nos últimos anos.



Reforma vai gerar economia de R\$ 1,236 trilhão em 10 anos, diz governo

DA REDAÇÃO - A economia prevista pelo governo com a reforma da Previdência pode chegar a R\$ 1,236 trilhão, em 10 anos. O novo número foi divulgado ontem pelo Ministério da Economia, ao apresentar o impacto detalhado da proposta de reforma.

O impacto de mudanças na aposentadoria rural será de R\$ 92,4 bilhões e a urbana, R\$ 743,9 bilhões, em 10 anos. As mudanças no Benefício de Prestação Continuada (BCP) são de R\$ 34,8 bilhões, e no abono salarial, de R\$ 169,4 bilhões.



Churrascaria
Self Service

Uma nova opção
para sua refeição!

Almoço
R\$24,90
De 2ª a Sábado

SELF SERVICE A VONTADE
COM CHURRASCO
E SOBREMESA

Almoço
R\$34,90
Domingos e
feriados

BUFFET DE SALADAS
COM SUSHI VARIADOS

FAZEMOS CONVÊNIO
COM A PREFEITURA, CÂMARA
E EMPRESAS EM GERAL



Av. Paulo Faccini, 1769 - Bosque Maia Fone: 4574-7463

Não cobramos a
taxa de 10% da mesa

ATTU'S Imóveis
Cred. 91.908

COMPRA · VENDE · ALUGA · ADMINISTRA
VENDE E LOCAÇÃO
FONE: 2279-3327 WHATSAPP 94783-1669
Av. Otávio Braga de Mesquita, 731 - Vila Fátima
CONSULTE O NOSSO SITE WWW.ATTUSIMOVEIS.COM.BR

VENDE	VENDE	VENDE	LOCAÇÃO
IMÓVEIS PARA TROCA Tenho vários imóveis para trocas: Terrenos/ Casas/ Sobrados/ Apts/ Chácaras e imóveis na praia. REF: 02.	CASAS 2 CASAS PIMENTAS Terreno 10x25, 3 Cômodos e 6 Cômodos R\$ 260.000 Aceita carro como parte de pagamento e imóvel de menor valor REF: DANIEL	TERRENOS TERRENO BELA VISTA 126,50M² c/escritura R\$ 125,000 REF: Daniel	LOCAÇÕES RESIDENCIAIS CASA BELA VISTA 2 Dorms (1 Suite), Sala, Cozm 2 Wcsm A. serviço, Garagem R\$1.000 Ref 02
SOBRADOS SOBRADO BELA VISTA 4 Dorms, 2 escritórios, sala, coz e 2 Wcs, R\$410.000 REF: 20.	CASA RECREIO SÃO JORGE Terr. 8x35 3 casas, 4 dormitórios, cozinha, suíte, 4 banheiros, hidromassagem, 3 vagas, garagem cobertas, todo acabamento de primeira, todos os cômodos com armário embutido e planejados R\$160.000 REF: 02	TERRENO VILA FATIMA 10x25=260 M, plano, Murado R\$260.000 Ref 02	APARTAMENTO MOBILIADO BELA VISTA Apartamento bela vista 2 Dorm, sala, coz, a. serviço, WC sacada, Garagem, elevador, lazer completo R\$ 1.000 +cond Ref 02
CASAS CASA C/SALÃO Prox a Sakamoto 2 dorm, sala, coz, WC, salão de 270 M R\$450.000 ref 20	CASAS PARA RENDA 07 Casas no Terreno (10x25) RENDA, R\$ 5.300 - VALOR 530.000 REF/DANIEL.	CHÁCARA CAMBUI 2810 M Casa com 2 Dorm, sala, coz, WC, A. serviço, Lago com peixe, murada com escritura R\$230.000 REF 02	CASA VL. FLÓRIDA 2 Dorms, sala, coz, wc, area de serv e garagem R\$ 1.100 REF:02.
CASA ITANHAEÍM (Vende ou Troca) 10x25, 3 dorms, 4 vagas, piscina, DOC OK R\$280.000 REF: DANIEL.	APARTAMENTOS APTO MAIA A 200 M do shopping maia 2 dorm, sala, coz, lavanderia, WC, R\$ 260.000 Ref 20	CHÁCARA SANTOS DUMONT 3.500 m² casa com 2 dorms, piscina, R\$160.000 Ac Auto REF: DANIEL.	CASA BELA VISTA (INDEPENDENTE) 3 Comodos + vaga R\$800,00 REF: 20.
CASA P/ RENDA Terreno 6x25 2 Casas + salão rendendo, com escritura, R\$190.000 REF: 02	APTOS BONSUCESSO 2 Dorms (sala,coz,wc +vaga) R\$190.000 3 Dorms (sala,coz,wc+vaga) sacada R\$260.000 Aceita financiamento REF: 20.	CHÁCARA PROX GUARULHOS 3000M cercada, Casa Principal Grande mobilhada + casa de caseiro, piscina/lago com peixe ótima localização R\$280.000,00 REF 02	CASA COCAIA 3 dorm, sala,coz, WC, A. serviço + edícula com 2 comodos e banheiro, garagem R\$1.500 REF:02
5 CASAS P/ RENDA Terreno (10x25) R\$ 400,000 (Aceita Permuta) REF: DANIEL.	INDUSTRIAIS GALPÃO COM RENDA 4.000 M² terreno, 4.300 M² de AC Consulte-nos REF: DANIEL	INDUSTRIAIS GALPÃO CUMBICA 250m² c/renda- R\$500.000- REF: DANIEL	LOCAÇÕES INDUSTRIAIS SALÃO MACEDO 80 M², 1 WC e lavabo R\$2.000 REF: 20.
CASA BONSUCESSO 2 Dorms, sala, coz, wc, 2 vagas R\$250.000 Aceita financiamento REF:20.	APT. VL. FÁTIMA 70 M² 2 Dorms, sala,coz,2 wcs,sacada,+VAGA R\$240.000 REF:20	TERRENO 1.500 M² PROX A OTÁVIO BRAGA DE MESQUITA Murado, plano, excelente localização para estacionamento lava rápido etc. R\$7.000 REF:02.	GALPÃO CUMBICA 700 M², 480 M² A/C R\$5.000 REF: DANIEL
CASA JD. ADRIANA II 4 Dorms, 1 suíte, sala,coz, 2 wcs, 2 vagas R\$430.000 REF: 20		GALPÃO PRÓX AO AEROPORTO Galpão com elevador de carga 1.000 m² consulte-nos REF: DANIEL.	

PONTO DE VISTA



EDU VELA
Mestre em Educação, pós-graduado em Sócio Psicologia, treinamento desportivo, Coach Life e Socio fundador da Empresa Crossfut

Sonho Azul

“Ser sábio é saber que nenhuma mudança é possível sem a magia do amor” dizia Paulo Freire, um dos maiores educadores da América Latina. Lecionei durante 15 anos da minha vida, ensinando e aprendendo com crianças, jovens, adolescentes e adultos desde a Educação Infantil ao ensino superior, ensinar para autonomia sempre guiou

A Verdade é que este enredo já li até em outras oportunidades, talvez até com personagens diferentes

meus passos, utilizar o esporte e a Educação Física sempre foi meu meio, mas um ponto que nunca deixei de exaltar foi minha emoção e o amor por aquilo que fazia, hoje entendo que aprendemos muito mais quando o conteúdo nos faz sentido e para isso é necessário que coloquemos verdade e emoção naquilo que ministramos.

Por estes dias em conversa com minha sogra Dona Francisca Francilene Rodrigues, 82 anos, nome forte de uma

Guerreira nascida em Senador Pompeu, interior do Ceará, mãe de onze filhos, me relatava uma passagem de sua vida de adolescente, Em Fortaleza, na década de 1970, se destacou a linha Expresso Asa Branca, que interligava Fortaleza e Recife, em homenagem ao rei do Forró. Mas o que fez essa linha entrar para a história da ferrovia foi à inauguração, em 1975, do trem Sonho Azul, que circulou neste trecho com um diferencial: sua estrutura luxuosa.

Minha sogra com detalhes conta a história relembrando não apenas os fatos, mas principalmente a emoção, que pude ver em seus olhos sobre a época que só os ricos podiam ter acesso ao trem... ou melhor ao sonho azul... conta ela que filhos de um fazendeiro, segundo ela seu Joaquim, sempre andavam no sonho azul, enquanto o pai nunca viajava junto com os filhos, indo ele em um trem convencional. Um dia quando questionado, sobre o fato, relou o fazendeiro que os filhos sim têm pai rico já ele não.

A Verdade é que este enredo já li até em outras oportunidades, talvez até com personagens diferentes, mas me impressionou muito toda lembrança, emoção e aprendizado relatado... Minha sogra, Dona Francisca, é mais uma testemunha viva de uma época, história, conto ou mito, mas certeza de um aprendizado pautado na emoção e no amor.

ANOTE

Quem tiver interesse em participar da eleição para conselheiro tutelar no exercício 2020 a 2013 tem que se apressar. O prazo para se inscrever termina na próxima terça-feira (30) e a inscrição ser feita no Conselho Municipal dos Direitos da Criança e do Adolescente (CMDCA), de segunda a sexta-feira, das 9 às 16 horas. O conselheiro tutelar tem por função promover, defender e proteger crianças e adolescentes que estão com seus direitos violados. Os participantes devem ter mais de 21 anos, comprovar residência na cidade há pelo menos dois anos, ter ensino médio completo, não ter antecedentes criminais e possuir experiência de atendimento na área de infância e juventude. A eleição será feita através de votos dos municipais eleitores no dia 6 de outubro.

A equipe do Programa Lixo Zero Guarulhos, em parceria com a Central de Voluntariado da Prefeitura de Guarulhos, realiza no próximo dia 4 de maio, mais uma edição do curso Voluntários do Planeta, das 9h às 12h, no Adamastor Centro. A participação é gratuita e as inscrições podem ser feitas até dia 3, através do número 93228-3681 (Whatsapp). Com o tema Lixo Zero a formação abordará a importância da separação e destinação correta de resíduos recicláveis e orgânicos, como forma de diminuir o volume de material enviado ao aterro sanitário e caminho de cada tipo de resíduo, desde a sua geração nas residências e comércios, até o envio do chorume (líquido gerado pela decomposição do lixo) pra tratamento em outras cidades.

ALMOÇO
DE TERÇA A SEXTA
DAS 11H30 ÀS 15HS

DEGAS
Costelaria e Petiscaria

CONHEÇA NOSSOS PRATOS EXECUTIVOS
(TODOS OS PRATOS ACOMPANHAM: ARROZ, FEIJÃO* E SALADA)
*No prato strogonoff não acompanha feijão.

FRALDINHA GRELHADA R\$ 19,50

LINGUIÇA ARTESANAL R\$ 17,50

FILE DE FRANGO R\$ 16,50

DA VOVÓ R\$ 17,50

STROGONOFF DE FRANGO R\$ 17,50

FÍGADO ACEBOLADO R\$ 16,50

Informações e Reservas
11 9 4013-0707 | 11 9 4718-2977

Av. Dr. Emílio Ribas, 390 - Centro - Guarulhos
(ATRÁS DO HOSPITAL E MATERNIDADE UNIMED)

@degascostelariaepetiscaria
 @degascostelaria

Próximo Chevrolet Tracker é revelado

FOTO: DIVULGAÇÃO



DA REDAÇÃO - A próxima geração do Tracker é o segundo modelo da nova família global de veículos compactos revelado pela Chevrolet. Assim como o Onix Sedan (sucessor do Prisma), o utilitário-esportivo estreou no Salão de Xangai (China). A versão brasileira (chega em 2020), no entanto, não será exatamente igual à que pode ser vista no evento automotivo asiático.

São quatro as características que devem mudar no modelo nacional, de acordo com informações de fontes ligadas à General Motors: design externo, acabamento interno, mecânica e lista de equipamentos.

A plataforma do carro será a mesma (compartilhada com a futura família Onix), e as dimensões não devem mudar.

Por isso, o visual do Tracker nacional terá algumas

Maior

As dimensões do Tracker mostrado na China não são tão diferentes das que estão na atual geração do modelo nacional. O carro tem 4,27 metros de comprimento e 2,57 metros de distância entre os eixos.

Nas duas dimensões, houve crescimento de 2 centímetros. Se o Tracker brasileiro mantiver esses números, não conseguirá ainda alcançar o HR-V (4,32 m e 2,61 m, respectivamente). Ficará também com entre-eixos inferior ao do Creta (o Hyundai tem 2,59 metros). Não há ainda informações sobre o porta-malas da nova geração. O da versão atual é pequeno, com 306 litros.

peculiaridades. Porém, assim como ocorreu com o Onix Sedan, deverá manter a essência do modelo chinês.

Já o acabamento, segundo a mesma fonte, será superior ao do modelo revelado na China.

A linha de motores para o mercado brasileiro deve incluir o novo 1.0 turbo de três cilindros que estará no Onix Sedan. Na semana passada,

quando mostrou o três-volumes à imprensa brasileira, a GM confirmou o desenvolvimento de um propulsor "turbinado", mas não divulgou detalhes sobre potência e torque.

Com o 1.0 turbo, o Tracker ficará com uma versão equivalente à do T-Cross, que a Volkswagen está lançando no País. O modelo da marca alemã chegou às lojas neste mês.

Impulsionada pelo e-commerce, venda de seminovos cresce 7%

DA REDAÇÃO - O comércio automotivo ganhou mais um reforço: a tecnologia. O e-commerce tem proporcionado uma experiência de compra e venda cada vez mais positiva aos consumidores, revolucionando o mercado automobilístico, principalmente o de seminovos.

De acordo com dados da Federação Nacional das Associações dos Revendedores de Veículos Automotores (Fenauto), apenas entre janeiro e fevereiro de 2019, o setor cresceu 7%, se comparado com o mesmo período do ano passado.

"A web minimiza a burocracia e dá maior celeridade ao processo de compra e venda, fornecendo maior comodidade ao consumidor", conta Isaac Júlio, empresário do seguimento de carros de luxo pela internet há cinco anos.

A expectativa, segundo pesquisa realizada pela E-Consulting, é de que o comércio automobilístico online fature 15 bilhões de reais em 2019.

Apesar do crescimento desta tendência de compra, ainda existe certa resistência por parte de consumidores mais conservadores. A segurança e transparência oferecida pelos portais geram receio na hora de adquirir um carro seminovo. "As condições dos veículos e a proteção do site são os principais fatores de desconfiança", explica Isaac.

A orientação é que os motoristas pesquisem sobre as empresas online e, também, que se informem sobre sua reputação no mercado. "Somos pioneiros no setor e nossa maior preocupação é oferecer a melhor experiência possível neste estilo de negócio", destaca o empresário.

FOTO: MARCELO CAMARGO/AGÊNCIA BRASIL



LANDER DAY SÁBADO 27/04

SINTA A EMOÇÃO DE PILOTAR O MAIS NOVO SUCESSO DA YAMAHA.

VENHA CONHECER E FAZER UM TEST RIDE NA NOVA LANDER ABS. NESTE SÁBADO, A PARTIR DAS 9H. LIGUE PARA A SUA CONCESSIONÁRIA YAMAHA E AGENDE AGORA MESMO.



MotoShop YAMAHA

NOVA XTZ LANDER 250 ABS 2019

DESIGN MARCANTE
FAROL FULL LED COM LUZ DE POSIÇÃO

NOVO ASSENTO EM DOIS NÍVEIS
ALÇAS DO GARUPA EM ALUMÍNIO

MOTOR CONSAGRADO
250CC

LANTERNA TRASEIRA FULL LED

ABS DE SÉRIE

Av. Tiradentes, 3003
CENTRO - GUARULHOS/SP

☎ 2468-8767
📞 94222-6099

Av. Juscelino Kubitschek, 4597
PIMENTAS - GUARULHOS/SP

☎ 2303-5775
📞 96192-1465

TV Cultura estreia série infantil feita inteiramente de papel

FOTO: DIVULGAÇÃO



DA REDAÇÃO - A série infantil Porto Papel, que usa a técnica de paper motion - uma fusão entre animação 2D e stop motion de brinquedos de papel - vai estreiar na TV Cultura no próximo fim de semana. Na produção, Matilde é uma menina de 12 anos que passa as férias na casa do avô, um pirata de 120 anos, na cidade fictícia de Porto Papel.

Após se deparar com um misterioso coco mágico, ela recebe poderes extraordinários e, a cada

dia, passa a acordar com um poder diferente. Porém, seus poderes são um tanto absurdos e não muito úteis, o que a faz entrar sempre em confusão com seus amigos Carlos, Ferni e Boldo. É a realização de um sonho e, ao mesmo tempo, um pesadelo.

Porto Papel foi coproduzida por Brasil, Chile, Colômbia e Argentina e se tornou o único programa infantil latino-americano a conquistar o Prix Jeunesse Internacional 2016. A es-

treia na TV Cultura e no aplicativo Cultura Digital será no próximo sábado (27), às 9h45.

Ao longo dos episódios, na companhia dos melhores amigos, Matilde encara aventuras que tornam suas férias inesquecíveis. A série, cujos cenários e personagens são feitos inteiramente de papel, também conquistou o prêmio de Melhor Série de Animação no Chilemonos, Festival Internacional de Animação realizado no Chile.

PALAVRAS CRUZADAS DIRETAS

www.coquetel.com.br

© Revistas COQUETEL

Prêmio máximo do Festival de Berlim (Cin.)	Rito católico	Desertos; descampados	Tipo de veículo sendo desenvolvido pela Tesla Motors
Onus que incide sobre	Pronome pessoal	Caráter; inclinação	Corá (?), poetisa goiana
bre conser-tos telefônicos dentro da casa do usuário			Nem, em inglês
Problema ilustrado pelos escândalos de corrupção política	Sentir medo (pop.) (?) Lugosi, ator		Conterrâneo de Putin
Benévola	Confusão; desentendimento (bras.)		
Lante-joulas			Flor-de- (?) lrio
			Átomo eletrizado
(?) Rosa: o Poeta da Vila		Moeda japonesa	
Peso do caminhão sem a carga	Interjeição telefônica	Exportação cubana	Faixa de rádios
	Capital da Argélia	Divisão de artigos	Macaco, em inglês
			O Amazonas, por suas dimensões
			A favor de
			Cama
Conjectura; suposição	Zombavam; es-carne-ciam		A Águia de (?) cognome de Rui Barbosa
Passagem selecionada de um livro			Cerveja inglesa muito fermentada
			Aranha amazônica desprovida de teia
(?) Mendonça, cantora sertaneja	Vocábulos como "ONU" ou "Incrá"		
Diz-se da pessoa que não se importa de desembolsar dinheiro			

BANCO 3/ale — ape — nor. 4/bela — laca. 6/Inciso — no mar.

62

HORÓSCOPO



ÁRIES: Faça com que tudo aconteça espontaneamente, o ânimo resplandecedor emanado pelo gigante Sol inclina-se a ser exuberante.



TOURO: A gravidade daquilo que você deixou para última ora irá se chocar com as suas necessidades deste momento.



GÊMEOS: Preserve-se do instinto indiscreto para não tocar nas feridas das pessoas que te amam. Provirá do componente Ar, um estímulo considerável.



CÂNCER: Irá se deparar com a solidez sentimental. No planeta de Marte determinadas performances terão um grande prestígio em relação a esta constelação.



LEÃO: Uma passagem efêmera do oitavo planeta lhe fará muito bem para o seu espírito magnético. Necessita examinar as suas capacidades para tomar decisões.



VIRGEM: O componente terra atua em convergência favorável com a constelação de Virgem. Decorrerá um grande prestígio em relação a tudo isso.



LIBRA: Determinados episódios que ocorrerão no planeta gigante de Saturno irão incentivar afazeres mais otimistas.



ESCORPIÃO: No planeta anão Plutão suas inconstâncias estarão presentes, o qual conceberá com que você detenha um brutal vigor para ir de encontro a conquista.



SAGITÁRIO: Com íntegra força ondular do planeta jupiteriano sua perspectiva de vitória tende a aumentar no dia de hoje.



CAPRICÓRNIO: Boas e vultosas metamorfoses derivadas de Marte virá para esta constelação. Destacará uma postura mais ousada e antagonista.



AQUÁRIO: Algo de fundamental importância irá brilhar para você durante a sua jornada em busca de respostas para o amor.



PEIXES: Na passagem do satélite Lua sucederá muitos episódios adequados para os signos de Peixes. Isso provocará você um pouco mais de arrojo.

Solução

V	I	R	E	B	V	O	V	M	
S	V	T	G	I	S				
I	W	V		V	I	T	I	R	W
R	O		O	H	C	E	R	I	
O	I	E	T	N	G	X			
O	R	P	V	I	R	O	E	T	I
W	V	N	V	V	R	V	I		
W	V		O	T	V				
E	N	E	I	L	E	O	N		
S	I	T	S	E	T	E	P		
O	T	O	T	O	B	R	V	I	
R	V	D	W	V	O	B			
R	O	N	R	U	S	S	O		
C	A	N	E	T	I	C			

Clara Nunes
guerreira da utopia

NAS LIVRARIAS

fb.com/editoraagir
@editoraagir
@Editora Agir

AGIR

Mega Fábrica de Óculos Faria Lima

EXAME DE VISTA GRÁTIS (TODOS OS DIAS)

Armação de fábrica a partir de R\$ 29,99.

*Na compra do óculos completo

QUALIDADE E PREÇO BAIXO SÓ AQUI

FAÇA SEUS ÓCULOS CONOSCO E GANHE UM VALE DESCONTO PARA VOCÊ PRESENTEAR SEUS AMIGOS E FAMILIARES

Loja 1 - Av. Brigadeiro Faria Lima - 1960 - Cocaia - (esq. c/ Mercado Dia) Tel: 2401-0387

Loja 2 - Av. Emílio Ribas - 1641 - Tranquilidade - (esq. c/ Hosp. Padre Bento) Tel: 3428-1474

Loja 3 - Rua Olivanca, 221 - Jd. Carvalho - (Travessa com Avenida Jurema) Tel: 3428-5904

Loja 4 - Av. Tiradentes, 4273 - Vila Flórida (esq. c/ Droga Raia) Tel: 3428-3328

Guarulhos oferece opções para quem gosta de cerveja artesanal

FOTO: DIVULGAÇÃO

DA REDAÇÃO - A cidade conta com diversas opções para quem quer se divertir em um animado happy hour com os amigos. Não seria diferente para os amantes de cerveja, principalmente as de produção artesanal.

Algumas produções são caseiras, como a de Anderson de Souza Santos, que

começou em 2016 para consumo próprio e dos amigos, sem relação comercial. Além do amor pela cerveja, Santos também possui uma coleção de 500 copos da bebida, que chegam a valer até R\$ 300.

Pensando neste público, a **Folha Metropolitana** selecionou alguns estabelecimentos para se divertir e se refrescar.



Mestre Cervejeiro Guarulhos

Aberta há oito meses, a cervejaria conta com 250 rótulos de cerveja artesanal importada e nacional e nove bicos de chope que variam toda semana. Para acompanhar a bebida, a casa oferece porções de queijo, salame, torta de frango e palmito. No inverno será adicionado ao cardápio um fondue com diversos sabores. Localizada na avenida Doutor Renato de Andrade Maia, 147, o local fica aberto de terça-feira a domingo a partir das 14h. Mais informação: 2087-3367

Empório do quinta - Cervejaria e Chope Artesanal

O local conta com seis torneiras de chope artesanal e uma cartela com diversos estilos de cervejas, petiscos e food truck. O ambiente descontraído está localizado na rua Silvío Barbosa, 176, no Macedo, e fica aberto das 16h às 23h. Mais informações: 96719-0909.

Guarubier

A casa oferece cerveja de trigo com laranja, ipajé, ipa com goiaba ou com manga, entre outras. Além das cervejas artesanais, o cardápio possui lanches, petiscos de mandioca, batata rústica e tiras de franco crocante. O Guarubier está localizado na rua Mozart, 500, Vila Rosália e abre aos sábados, das 14h às 23h. Mais informações: 2452-9006.

CLASSIFICADOS

EMPREGO

Contrata-se

SUPERVISOR DE TELEVENDAS

P/ criação de equipe nova, contratação, treinamento. Gerenciar vendedores. Exp. c/ produtos de limpeza para empresas é um diferencial. Fixo + VR + VT. Seg. à Sexta das 8:00 às 17:48. F.: 2088-4242 c/a Jo

EMP.DE MEDICINA DO TRABALHO

Contrata: Auxiliar Administrativo. F: 4964-1222 - CV p/ deltamed@deltamed.med.br

PROFº E ESTÁGIARIO ED. FÍSICA

p/ Academia, enviar CV. p/ wervesonbrito@bol.com.br

VAGAS URGENTE

Auxiliar Administrativo (Feminino) c/exp. em administração de condomínio com disponibilidade de horário. Comparecer no endereço Avenida Salgado Filho, 252/ sala 1611 (Falar com Talita) Das 09:00 às 15:00.

ADMITE

Auxiliar de Escritório c/conhecimento em atendimento ao cliente e faturamento. Residir próximo Vila Galvão - Guarulhos. Curriculum para dmpabril@gmail.com

IMÓVEIS

Vende-se

TERRENOS GUARULHOS

Ótima localização há apenas 2 km da praça 8 de dezembro. peq. entr. e mensais de R\$ 720,00 Últimas unid. não percam. F:4969-4226/ 4969-0884 www.cooperterrahabitacional.com.br

CASA V. FÁTIMA

3dorms. + 3 cômodos, terreno 10 x 30, gar. p/ 3 autos R\$ 320 Mil F.: 98919-5686

APTO. CECAP

Reformado 3 dorms., R\$ 230 Mil, Aceito Financ. F.: 98919-5686

ANUNCIE AQUI
97380-7685

Aluga-se

JD PARAISO

Casa 03 Cômodos e gar. R\$ 700,00. F:97272-7232 whats

APARTAMENTO

1 dorm., Ótima localização Próx. Timóteo Penteado - V. Galvão Valor a partir de R\$ 650,00 c/ Condomínio. Informações F.: (11) 2455-1002 --

QUARTO NO CENTRO

Valor R\$ 500,00 . F.: 99526-0903 whats.

Sítio e Chácaras

CAMBUI MG 20.000MTS² plano, água corrente, 80 Mil . 1.000mts² casa simples só 45 Mil. Rod. F.Dias 150km SP. F. 96215-6802

TAPERA GRANDE

1000 m². Ótimo local, R\$ 40 Mil. F: 96314-2035

FALE COM NOSSA REDAÇÃO

11 4210-1371

NEGÓCIOS

Oportunidade

COMPRA/VENDA concerta ouro, prata, moedas F: 3255-2272 / 99986-8823 espinely@rspinely.com.br



ASSISTÊNCIA TÉCNICA

Seu Computador Quebrou, esta c/ Virus e não entra na Internet ? At. Domicilio.Tx. Única R\$ 50, F:96287-3240 whats/ 2026-1845 ac. cartões.

SERVIÇOS

Serviços

FRETE P/CARRETA

BASCULANTE V. Guilherme a Mogi das Cruzes.Pgto. a vista. F.(11) 94017-2526

ANUNCIE AQUI
97380-7685

Relax

ACESSE O SITE

Karina 18 anos, local climatizado tel. 2382 2002 / 94474-1019 www.elasmassagens.com.br

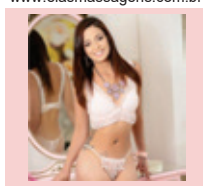

KAORI NISSEI 22A.

Linda e estudante. At. na minha residência.96613-0558 foto Whats

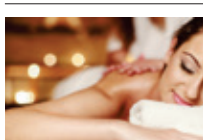

MASSAGEM TERAPÊUTICA

E Sensual F: 2422-1986/ 97622-4191 whats, site: www.massagistasguarulhosforman

FALE COM NOSSA REDAÇÃO

11 4210-1371

VEÍCULOS

HIDALGO

BOLETO, CHEQUE E CARTÃO!!!

Parcelamos Todos os débitos do seu veículo

EM ATÉ 12 X BOLETO OU CARTÃO OU ATÉ 18 X NO CHEQUE

Tel.: 2440 6425 / 4963 0569
Whatsapp: 9 4728-4689

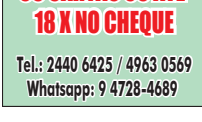

SAÚDE

HBC

saúde
Verificar Condições
Vitoram Corretora de Seguros

Planos a partir de R\$ 119,10 De 0 a 18 anos

F. 2409-5992 9500-5000

CURSOS

Curso preparatório para

SUPLETIVO

ENEM, ENCCEJA E EJA
Você não tem 1 ou 2 grau? Nós temos a solução!



Matricula Grátis

Aulas 1 vez por semana

Curso Rápido

11 2408-4200

R. JOÃO GONÇALVES, 275, CENTRO

www.cursonacional.com.br

Gastronomia
Toda 6ª Feira

C&C

GUARULHOS



APROVEITE!
OFERTAS
IMPERDÍVEIS

ÓTIMAS
CONDIÇÕES DE
PAGAMENTO

Rua Soldado Antônio Martins Oliveira, 57 - Vila Venditti - Guarulhos - SP
Segunda a sábado, das 8h às 22h. Domingos e feriados, das 9h às 20h.

Retira Loja

O serviço é ideal para quem não quer ou não pode ficar esperando uma entrega em casa. Funciona de forma simples: o cliente faz o pedido pela internet e escolhe a loja mais próxima para retirar a mercadoria.



Indicação de Mão de Obra

Nas lojas ou pelo SAC, é possível conhecer o serviço de indicação de mão de obra. Com ele, o cliente pode contratar profissionais de qualidade e serviços especializados, de acordo com sua necessidade e com a indicação da C&C.

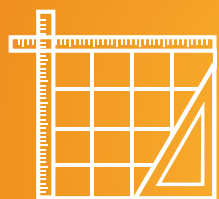

Paginação de Ambientes

O serviço de paginação de ambientes permite visualizar a melhor forma de combinar e encaixar pisos e revestimentos no seu ambiente. Dessa forma, é possível evitar a compra de material em excesso ou a menos.

o C da Questão

O blog da C&C busca levar facilidade e praticidade para o dia a dia dos clientes. Nele é possível encontrar dicas de decoração, reforma e construção que ajudarão a tornar as obras mais fáceis e a deixar a casa ainda mais bonita. Profissionais dessas áreas ajudam a mostrar soluções e tendências aos usuários. O blog também traz ideias de como manter a casa mais sustentável.
www.cec.com.br/blog



CONHEÇA
O CARTÃO C&C.

TUDO EM ATÉ **12x** SEM JUROS!

Faça já o seu.
É fácil e rápido.

IMAGINE  REALIZE

Retira Loja

Agora você pode comprar pelo site e retirar em uma de nossas lojas. Acesse www.cec.com.br/retira-loja.

INSPIRE-SE NAS NOSSAS REDES SOCIAIS



COMPRE NA LOJA OU PELO SITE
cec.com.br

o C da Questão
Conheça o Blog da C&C.
Dicas sobre construção, reforma, decoração e sustentabilidade.

TELEVENIDAS
4001 0100
SAC
4004 1444

COBRIMOS QUALQUER OFERTA³

CANAL EMPRESA:
SP: (11) 5112 2733
CAMPINAS: (19) 3709 8044
S. J. CAMPOS: (12) 3932 6990

C&C

casa&construção

Formas de parcelamento: (i) cartão C&C Visa em até 12x sem juros, com parcelas mínimas de R\$ 50,00; (ii) pelo crediário C&C com juros; e (iii) demais cartões aceitos na loja, em até 6x sem juros, com parcela mínima de R\$ 100,00. Consulte as taxas de juros e o CET (Custo Efetivo Total) vigentes com a operadora do cartão ou com a instituição financeira na ocasião da contratação do crediário. A concessão do crediário e do cartão de crédito está sujeita a análise cadastral e aprovação de crédito. Faça a simulação de crédito em uma de nossas lojas e verifique as condições de parcelamento. Condições sujeitas a alteração sem prévio aviso. ¹A C&C é correspondente bancário do Banco Cetelem S.A., responsável pelo cartão C&C. ²Crediários fornecidos por meio do Banco Cetelem S.A., oferecidos pela C&C na condição de correspondente bancário. Dados para contato: Banco Cetelem S.A. – SAC: 4004 7990 (capitais e regiões metropolitanas) ou 0800 704 1166 (demais localidades); Ouvidoria: 0800 722 0401, exclusivo para deficientes auditivos e da fala; SAC: 0800 726 0604; Ouvidoria: 0800 020 7410. ³A compra deve ter sido realizada nos últimos 7 (sete) dias. O item da comparação deve ter as mesmas especificações (marca, modelo, cor, tamanho e peso), as mesmas condições de pagamento, disponibilidade em estoque e ter a mesma modalidade de venda (retirada, entrega ou encomenda). O item deve ter sido anunciado por meio de folheto impresso ou anúncio em jornal de grande circulação e não é válido para produtos de saldos, ponta de estoque, tele vendas e internet. É necessária a apresentação do folheto impresso ou anúncio em jornal de grande circulação do concorrente que apresente o preço menor. Consulte mais informações nas lojas. Consulte outros planos de pagamento nas lojas. Vendas em grande quantidade sob consulta. Frete, montagem e instalação não inclusos. Fotos meramente ilustrativas. Objetos e acessórios decorativos não inclusos. Em caso de "Compre e Ganhe", é válido somente para os produtos da promoção, sendo certo que a C&C determinará, a seu critério, os produtos que darão direito a mercadorias que serão disponibilizadas de forma gratuita. A promoção não é cumulativa, não é válida para saldos e valerá somente para os produtos de marca, modelo e código especificados no anúncio, de modo que os produtos da promoção e as mercadorias grátis serão especificados na oferta divulgada pela C&C. Em caso de dúvidas, informe-se nas lojas. Reservamo-nos o direito de futuras correções de erros gráficos ou de impressão.