

FOTO: DIVULGAÇÃO



'A Maldição da Chorona' estreia hoje nos cinemas do país

Cinema

Pág. 13

FOLHA METROPOLITANA

o jornal de Guarulhos

47 ANOS

Quinta-feira, 18 de abril de 2019

Ano 48 Nº 451

FOTO: DIVULGAÇÃO/FACEBOOK



Parque do Povo comemora 5 anos com show de Maiara & Maraisa

Variedades

Pág. 14

f jornalfolhametro

folhametropolitanagru

99643-2765

www.fmetropolitana.com.br

Distribuição Gratuita

Prefeitura quer cobrar taxa de poluição ambiental dos passageiros do Aeroporto

Valor ainda não foi definido mas será incluído nas passagens aéreas e revertido para ações de preservação do meio ambiente em Guarulhos; medida deverá integrar o Código Tributário Municipal

Pág. 4

FOTO: MÁRCIO LINO



GCM recebe reforço de novas pistolas calibre 380

Pág. 6

FOTO: MAYARA NASCIMENTO



Segunda fase da vacinação contra a gripe começa na semana que vem

Pág. 6

Covas veta motos na Marginal Pinheiros e cria áreas com máxima de 30km/h

Pág. 7

Ex-presidente do Peru morre após atirar contra a própria cabeça

Pág. 10

Cotações

-1,11%
93.284
Bovespa

+0,83%
R\$ 3,93
Dólar

+0,91%
R\$ 4,45
Euro

6,5%
Selic (ano)

R\$ 998
Salário Mínimo

Disque-Denúncia
181



São novas formas de ocupação que trazem perspectiva de geração de trabalho e reinserção social", Gutti, prefeito de Guarulhos

COLUNA LIVRE

HERMANO HENNING

Jornalista
hermano.henning@fmetropolitana.com.br

Alexandre Zeitune pode ser um dos candidatos à Prefeitura na eleição do ano que vem. O vice-prefeito eleito com Guti no segundo turno de uma eleição disputadíssima há três anos pertence ao diretório nacional da Rede, o partido da Marina Silva. Quase saiu para governador do Estado no ano passado. Não aconteceu porque sentiu que não havia bala suficiente na agulha para sustentar uma campanha que a situação exigia. Mas não há dúvida: Zeitune é a maior liderança da legenda hoje no Município. E sua afirmação de que “a Rede entra com uma proposta maiúscula no pleito municipal de Guarulhos”, dita ontem durante uma entrevista na TV da cidade, mostra que o partido da ex-senadora e duas vezes candidata à presidência já tem candidato.

Alexandre Zeitune vai ter muito o que dizer durante a próxima campanha. Foi objeto de muitas acusações que pipocaram logo depois de desvincular-se da administração – atuou como secretário da Educação durante mais de um ano. “Tempo de muito entusiasmo e realizações”, revelou. Uma Comissão Especial de Inquérito aberta na Câmara que veio na sequência de seu afastamento da Prefeitura deu trabalho, foi desgastante, mas no fim deu em nada. Nada se provou contra ele. Alexandre Zeitune, considera-se um político limpo. Mais um que entra na

relação dos possíveis candidatos a prefeito na eleição do ano que vem.

O vice-prefeito dá expediente numa pequena sala do Teatro Adamastor no bairro do Macedo. E lá que ele atende seus amigos e correligionários.

Proposta da morte

Gleisi Hoffmann, a presidente do PT, aplaudiu com entusiasmo a nova algazarra protagonizada pela oposição ontem na Comissão de Constituição e Justiça da Câmara dos Deputados. “Faz muito bem a oposição em obstruir. Tudo que a oposição quer é que isto (a reforma da previdência) não seja votado. Esta é a proposta da morte”.

A estratégia teve uma força extra. Do Centrão e do próprio PSL, cuja bancada é hoje uma das mais infiéis na Câmara porque boa parte dos deputados “sofre pressão das redes sociais.” A afirmação vem do próprio líder da bancada do partido de Bolsonaro, o deputado Delegado Waldir, de Goiás.

Está difícil conseguir votos favoráveis ao parecer do relator, o também delegado Marcelo Freitas, do PSL de Minas Gerais. Passar pela CCJ da Câmara é o primeiro passo para esse projeto de reforma da previdência chegar ao plenário. Mais pra frente ainda tem outra comissão, a que vai analisar e votar o mérito.

Se está difícil agora, como é que será mais pra frente?

RETRATO DO LEITOR

Caro leitor, poste sua foto no Facebook ou Instagram com a #SuaFotoNaFolha. Se sua foto for a mais curtida, você poderá ganhar um super prêmio. Participe!



FOTO: EDUARDO LUZ/@ADVLUZ

FÉ - Toda a beleza da arquitetura da Catedral da Sé, na capital paulista, que encanta moradores e turistas

REMINISCÊNCIAS

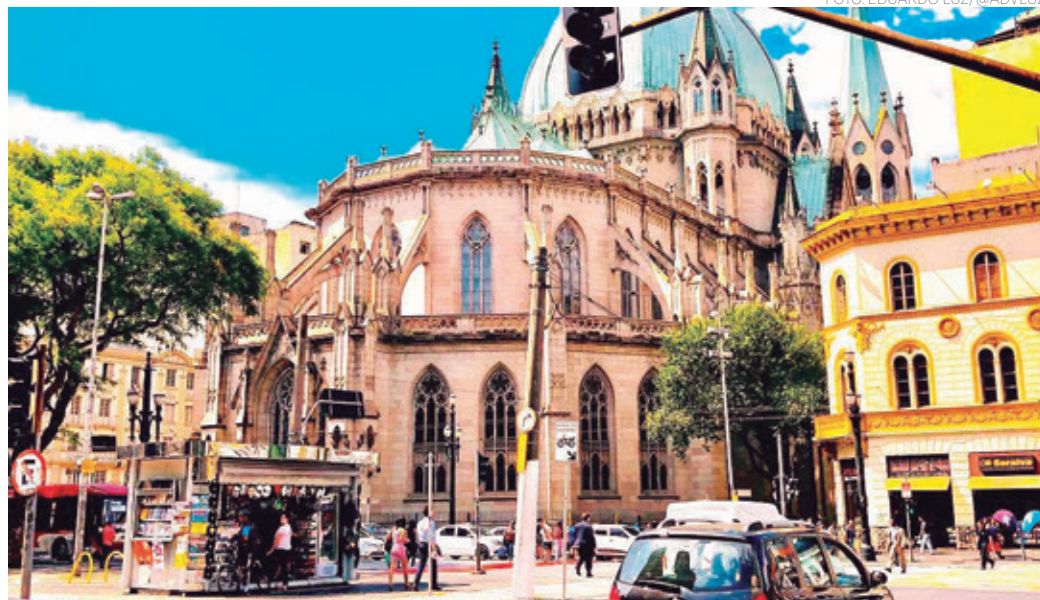

PEDRO NOTARO
pedronotaro@gmail.com
WhatsApp: 99507-6900

Mero acaso

Para quem não acredita em coincidências: depois que Wagner Freitas (PTB) conversou com Guti, algumas pessoas ligadas ao ex-vereador caubói foram nomeadas na Prefeitura...

Se fosse fácil, qualquer um conseguiria...

Se até o líder do Governo, Eduardo Carneiro (PSB), está com dificuldade de despachar com o prefeito Guti (PSB), imaginem os demais vereadores...

Bilhete azul

O prefeito Guti (PSB) demitiu o assessor Felipe Alves Ranghieri, seu amigo de infância. E não lhe deu nem o benefício de figurar como “a pedido”. Ranghieri fez vários desafetos no funcionalismo, principalmente na Saúde...

Astrologia

Segundo recente mapa astral, o ex-prefeito Elói Pietá (PT) aparece no pri-

meiro quadrante zodiacal para 2020...

Serve de consolo?

Pelo tamanho da população de Guarulhos, a cidade deveria ter treze Conselhos Tutelares atuando. Tem seis. Em sua defesa, o secretário Alex Viterale (Assistência Social) alega que os atuais estão mais estruturados que no governo Almeida (PT)...

Batendo em falso

Eduardo Kamei continua disparando farpas contra o governo Guti. Recentemente questionou nas redes sociais se as comunidades em Guarulhos têm coleta de lixo. Ele, como ex-vereador e ex-secretário, sabe que sim. Ou pelo menos deveria saber...

Luz aos olhos

Pesquisa revela que nos bairros a maior preocupação dos cidadãos é com falta de segurança. Detalhe: neste contexto entra a falta de iluminação pública. Dinheiro carimbado há: falta aplicá-lo...

Sem sintonia

Semana passada, em reunião do PDT, o deputado estadual Márcio Nakashima fez discurso ácido em relação ao prefeito Guti. Os dois estão cada vez mais distantes...



FOLHA
METROPOLITANA

Editora Happens

Diretora de Redação: Rosana Ibanez - rosana.ibanez@fmetropolitana.com.br
Diretor Comercial: Cae Mendroni - cae.mendroni@fmetropolitana.com.br
Diagramação e Arte: Ivanildo Barbosa e Bianca Lima - arte@fmetropolitana.com.br
E-mail Redação: redacao@fmetropolitana.com.br
Agência de Notícias: Agência Estado/ Impressão: Folha Gráfica
Os artigos e colunas assinados são de responsabilidade de seus autores.

Sede, Redação e Publicidade: Rua Ari Barroso 166 - 1º andar - Jardim Pinhal - Guarulhos - SP - CEP: 07120-040
Telefone: 4210-1371 - www.fmetropolitana.com.br



Bacalhau Fire: Sua Páscoa muito mais saborosa!

Já é Páscoa no The Fire! E para comemorar em grande estilo a nossa Chef Paula Labaki preparou um prato pra lá de especial; o Bacalhau Fire, Lombo de Bacalhau, acompanhado de cebola tostada, alho assado, azeitona fresca, batata rústica e muito azeite português.

Vem pro The Fire conferir essa verdadeira iguaria.

RUA TAPAJÓS, 56 - GUARULHOS - SP · WWW.THEFIRE.COM.BR
SEGUNDA: 12h AS 15h/18h AS 22h · TERÇA: 12h AS 23h
QUARTA À SÁBADO: 12h AS 00h · DOMINGO: 13h AS 22h

AOS DOMINGOS NOSSO VALET FICA LOCALIZADO NA ESQUINA, DEVIDO À FEIRA DE RUA.



Acompanhe a Nossa Chef
Paula Labaki preparando
o Bacalhau Fire



THE FIRE
STEAK & BURGER

Prefeitura pretende cobrar de passageiros do Aeroporto taxa de poluição ambiental

FOTOS: MÁRCIO LINO

DA REDAÇÃO - A Prefeitura de Guarulhos prepara um projeto de lei, que deve integrar o Código Tributário Municipal, para instituir a taxa de poluição ambiental, que será paga por todos os passageiros que embarquem no GRU Airport – Aeroporto Internacional de São Paulo, em Cumbica. O valor – que ainda será definido após estudos econômico-financeiros – será incluído nas passagens aéreas e será revertido para ações de preservação do meio ambiente, como forma de compensar os danos causados pela poluição gerada pelos aviões durante os procedimentos de pouso e decolagem.

A justificativa elaborada por técnicos das secretarias municipais do Meio Ambiente e da Fazenda aponta que o aeroporto é um polo gerador de poluição, a partir das milhares de aeronaves que aterrissam e pousam todos os dias, causando degradação ambiental. Desta forma, é fundamental criar formas de responsabilizar os agentes causadores, imputando aos usuários do transporte aéreo um pequeno valor, que será repassado a ações de recuperação do meio ambiente



em âmbito municipal, mas de reflexo global.

Segundo o documento que será incluído no projeto de lei, as atividades aéreas contribuem sobremaneira ao aquecimento global, mudanças climáticas e consequentes danos à saúde pública. Com isso, a instituição da taxa associada à passagem aérea irá tributar apenas o passageiro que fomenta a atividade e, que em sua maioria, é proveniente de outras locali-

dades. Por sua vez, o cidadão guarulhense será compensado recebendo as melhorias ambientais geradas por esse ônus.

A instituição da taxa de poluição ambiental vai compor o novo Código Tributário Municipal, que deverá ser apresentado pela Fazenda ainda no primeiro semestre deste ano, para vigorar em 90 dias após sua aprovação pela Câmara Municipal ou a partir do ano-fiscal de 2020.

Transposição para o Regime Próprio representa ganho real de pelo menos 5% nos vencimentos dos servidores

DA REDAÇÃO - Cerca de 60% dos servidores públicos que forem transpostos do regime celetista para o Regime Próprio passarão a receber, mensalmente, a partir do próximo mês de junho, os adicionais por tempo de serviço, sexta-parte e licença prêmio, o que pode acarretar um ganho real de 5% a 30% nos vencimentos.

O Departamento de Recursos Humanos da Secretaria de Gestão divulgou nesta quarta-feira (17), por meio do Diário Oficial do Município de Guarulhos, a primeira lista dos servidores que se enquadram

nas possibilidades de transposição. A pasta abriu o prazo de 30 dias para apresentação de recursos em caso de eventuais erros. A listagem definitiva será divulgada no final de maio.

De acordo com o departamento, cerca de 70% dos empregados públicos celetistas será transposto. Os servidores que não se enquadrarem nas hipóteses de transposição passarão a compor o Quadro Especial Suplementar e continuarão a ser regidos pelo regime CLT, sendo assim, permanecem contribuindo para o Regime Geral de Previdência Social.



Benefícios garantidos

Para o adicional por tempo de serviço serão calculados os quinquênios de efetivo exercício no serviço público. A cada cinco anos será atribuído ao funcionário um adicional de 5% do respectivo vencimento, que será incorporado para todos os efeitos. Outro benefício: após cada período de cinco anos ininterruptos de efetivo exercício no serviço público, será concedida ao funcionário a licença prêmio de três meses, com todos os direitos, vencimentos e vantagens do cargo efetivo garantidos, desde que não tenha sofrido nenhuma penalidade de suspensão no período. O servidor terá cinco anos para utilizar os períodos de licença prêmios acumulados, a partir de junho e de acordo com escala organizada pelas chefias. Já a sexta-parte estará disponível para os funcionários que completarem 25 anos de efetivo exercício e correspondendo a um sexto a mais em seus vencimentos. É calculada sobre o salário-base mais décimos.

Para essas concessões, será considerado somente o tempo de serviço público prestado à Prefeitura de Guarulhos sob o regime celetista, exercido em período anterior à migração para o regime estatutário. Esse tempo também será computado para fins previdenciários e de estágio probatório, além de concessão de férias. Ao servidor cuja transposição ao Regime Próprio acarretar redução da remuneração atual, a diferença apurada será paga a título de Vantagem de Ordem Pessoal (VOP), que se agregará de forma permanente para os efeitos de aposentadoria, décimo terceiro salário e férias.

Atendimento presencial da Anac em Cumbica será desativado

DA REDAÇÃO - A Agência Nacional de Aviação Civil (Anac) desativará, a partir de junho, os postos de atendimentos presencial a passageiros que possui em 15 aeroportos, dentre eles o de Cumbica. O serviço será descontinuado em razão da baixa procura e tendo em vista que há canais que suprem esse tipo de atendimento ao passageiro, que era basicamente o registro das manifestações que hoje são registradas e acompanhadas pela plataforma Consumidor.gov do Ministério da Justiça.



Temos **VAGAS** para pacientes interessados em

IMPLANTES DENTÁRIOS

Para atendimento através de cursos para dentistas.



Faça já sua inscrição!

GUARULHOS

F.: 2497.1822 • 2451.0937

Rua Dr. Rodrigo Costa, 148. Guarulhos SP. CEP 07060-190

Resp. técnico: Dr. Leandro De Lucca, CROSP 64584 - CROSP/CL 9009



Disk Peixe

2466-3556

2466-6090

Rua Caiçara, 243 - Jd. São João - Guarulhos/SP



CELEBRE SEU ANIVERSÁRIO CONOSCO E GANHE O BOLO !

MÍNIMO DE 10 PESSOAS DE TERÇA À QUINTA

FAÇA JÁ SUA RESERVA!



Horário de funcionamento De Terça a Quinta e Domingo das 12:00 às 22:00h Sexta e Sábado das 12:00 às 23:00h



#PRATOS DA CASA



Curta nossa página
Peixe do Mineirinho

GCM recebe lote de pistolas semiautomáticas calibre 380

FOTO: MÁRCIO LINO

DA REDAÇÃO - A Secretaria de Assuntos para Segurança Pública (SASP), por meio da Guarda Civil Municipal (GCM) de Guarulhos, recebeu ontem, em um clube de tiro no Jardim Santa Clara, o primeiro lote de pistolas semiautomáticas calibre 380, de um total de 225 armas. O equipamento será utilizado para reforçar o trabalho das inspetorias da cidade, bem como do Canil e do Patrulhamento Ambiental, sendo que este primeiro lote, com 56 armas, será destinado à Ronda Escolar.

Para o prefeito Guti é muito importante uma Guarda Civil bem equipada e preparada. "Precisamos de uma Guarda Civil forte. Não queremos nenhum combate nas ruas, mas se for necessário, precisamos estar preparados", salienta.



O secretário da SASP, Gilvan Passos, falou sobre a aquisição de coletes, uniformes e armamentos mais potentes. "Eu só tenho a agradecer tudo o que tem sido aplicado para melhorar o trabalho da GCM.

A substituição de revólveres 38 por pistolas semiautomáticas com poder de tiro maior vai ajudar a garantir a segurança da população e também dos próprios guarda nas ruas", ressaltou.

Campanha de vacinação contra a gripe entra na 2ª fase na próxima semana

DA REDAÇÃO - A Campanha Nacional de Vacinação contra a Influenza (gripe) entra na segunda e última etapa a partir da próxima segunda-feira (22). Nesta fase, serão contempladas pessoas com idade igual ou superior a 60 anos; professores das redes públicas e privada de ensino; profissionais de saúde; portadores de doenças crônicas, mediante prescrição médica; povos indígenas; jovens de 12 a 21 anos, sob medidas socioeducativas; população privada de liberdade e funcionários do sistema prisional.

Além desses oito grupos, também poderão procurar uma das 69 Unidades Básicas de Saúde (UBS) da cidade para se proteger contra a doença os demais públicos contemplados na etapa inicial, ou seja: crianças menores de seis anos (com idade entre seis meses até cinco anos, 11 meses e 29 dias), gestantes e puérperas



(mulheres que deram à luz nos últimos 45 dias).

A 21ª Campanha Nacional de Vacinação contra a Influenza se estende até 31 de maio, sendo que, no sábado (4), acontece o Dia de Mobilização Nacional com a abertura de todas as UBS para intensificar a imunização. A meta é vacinar pelo menos 90% de cada um dos grupos prioritários, o que em Guarulhos corresponde a mais de 310 mil pessoas.

Nesta campanha, também serão disponibilizadas as demais vacinas do Calendário Nacional de Vacinação para atualização da carteirinha do público contemplado. Segundo o Ministério da Saúde, a iniciativa tem por objetivo resgatar as pessoas não imunizadas e colocar em dias as doses em atraso, considerando o risco para as doenças imunopreveníveis.

Quase dois milhões de veículos devem passar pelas rodovias que cortam Guarulhos no feriado

LUCY TAMBORINO - Cerca de 1,9 milhão de veículos devem passar em Guarulhos pelas rodovias Fernão Dias, Ayrton Senna e Presidente Dutra durante o feriado prolongado da Sexta-feira Santa.

Somente a Fernão Dias deve receber cerca de 800 mil veículos no período. Uma das concentrações do tráfego deve ainda acontecer entre Guarulhos e Bragança Paulista. A expectativa é de que o fluxo comece a aumentar a partir das 14h de quinta-feira. As obras serão reduzidas neste período e serão normalizadas após o término da operação especial.

Já o corredor Ayrton Senna/Carvalho Pinto estima

pelo menos 873 mil veículos passem pelas quatro praças de pedágio do corredor Ayrton Senna/Carvalho Pinto, nos dois sentidos, a partir de hoje até o domingo (21). Na saída dos motoristas para o feriado prolongado, o fluxo intenso na rodovia deve ocorrer hoje das 15h às 18h e amanhã das 6h às 12h. No retorno, a Ecopistas aguarda maior fluxo no domingo (21) das 11h às 20h.

Na via Dutra a expectativa é que 267 mil veículos no trecho paulista. A concentração de tráfego deve acontecer hoje, das 19h às 21h e amanhã das 10h às 12h. Já no domingo (22) o pico será entre 17h e 19h.

FOTO: MAYARA NASCIMENTO



Craque Neto é o embaixador oficial da Campanha do Agasalho de 2019

DA REDAÇÃO - A Campanha do Agasalho 2019 de Guarulhos terá como embaixador oficial o craque Neto, ex-jogador de futebol do Corinthians e atual apresentador e comentarista esportivo. A presidente do Fundo Social de Solidariedade, Elen Farias, fez o convite ao ex-jogador na semana passada. O lançamento da Campanha do Agasalho ocorrerá no próximo dia 25, às 16h, no au-

ditório do Paço Municipal de Guarulhos.

A participação do ídolo do futebol na campanha foi abordada pela presidente do Fundo Social. "Estamos felizes por ele ter aceito nosso convite. É muito bom contar com uma personalidade do esporte conhecida em todo País. Neto é carismático e um dos principais comentaristas de futebol do país", afirmou Elen.

RMSP apresenta queda no índice de desenvolvimento humano

FOTO: DIOGO MOREIRA/GOVERNO DE SÃO PAULO



LUCY TAMBORINO - Entre 2016 e 2017, o Índice de Desenvolvimento Humano Municipal (IDHM) apresentou queda na Região Metropolitana de São Paulo, o que inclui Guarulhos e mais 38 cidades, passando de 0,843 para 0,836. É o que mostram os dados atualizados do Radar IDHM, estudo que detalha os indicadores no país.

O levantamento é composto por três dimensões: longevidade, renda e educação, que atingiram na região 0,834; 0,851 e 0,824, respectivamente. Sendo que no quesito educação é a melhor avaliada de todas as regiões metropolitanas e a segunda no de renda.

O estudo também demonstrou que a renda varia

de acordo com sexo e raça. Já que enquanto brancos registraram 0,863 no índice, negros 0,739 e homens somam 0,933, as mulheres obtiveram 0,703 no levantamento.

No Brasil o IDHM manteve-se praticamente estável: passou de 0,776 para 0,778. Apesar de ter sido observada uma leve queda de 0,92% no valor da renda per capita entre 2016 e 2017, que passou de R\$ 842,04 para R\$ 834,31 e gerou uma retração do IDHM Renda de 0,748 para 0,747, esse impacto foi contrabalanceado pelas outras duas dimensões.

O crescimento da esperança de vida, de 75/72 anos para 75/99 anos, foi o principal indicador que elevou o IDHM Longevidade de 0,845 para 0,850. Já a dimensão Educação, que avançou de 0,739 para 0,742.

Covas veta motos na Marginal do Pinheiros e cria áreas com máxima de 30km/h

DA REDAÇÃO - O prefeito Bruno Covas lançou ontem um plano de segurança para reduzir o número de acidentes no trânsito de São Paulo, que prevê a redução de velocidades em algumas regiões da cidade e veta motos na pista expressa da Marginal do Pinheiros. A ação prevê a criação de "áreas calmas", com velocidade máxima de 30km/h.

A redução vai na contramão da política de trânsito adotada por seu antecessor, o governador João Doria que aumentou os limites de velocidade nas marginais Tietê e Pinheiros. Segundo Covas, a medida adotada em 2017 vai ser mantida. "Foi um compromisso combinado com a população. Não posso agora fazer algo diferente", disse.

Entre as ações previstas para a marginais está a proibição da circulação de motos na pista expressa da Marginal

do Pinheiros, no sentido Interlagos/Castelo Branco, como já ocorre na Marginal do Tietê. "As marginais são pistas expressas e assim devem ser tratadas. O principal fator de acidentes nessas vias são as motos, por isso, a ação adotada será esta", disse Edson Caram, secretário de Mobilidade e Transportes.

A mudança deverá ocorrer até maio. A proibição às motos já ocorre nas pistas expressa e central da Marginal do Tietê, entre as 6h e 22h. O veto no sentido Interlagos da Marginal do Pinheiros ainda não é possível, pois há pontos em que não há divisão entre pista local e expressa. Segundo Caram, a CET estuda uma forma de fazer a separação.

As medidas estão no Plano de Segurança Viária 2019-2028 e prevê a alocação de R\$ 35 milhões para as intervenções de segurança viária.

Sucesso Absoluto!

CIRCO

PORTUGAL

INTERNACIONAL

em São Paulo

HORÁRIOS DAS SESSÕES

TERÇA A SEXTA, ÀS 20:00H

SÁBADOS, 15:00H, 17:30H, 20:00H

DOMINGOS E FERIADOS, 11:00H, 15:00H, 17:30H, 20:00H

INGRESSOS DISPONÍVEIS NA BILHETERIA
OU NO SITE WWW.CIRCOPTUGAL.COM.BR

AV. REGENTE FEIJÓ, 1540 - SÃO PAULO/SP
(EM FRENTE AO SHOPPING ANÁLIA FRANCO)

MAIS INFORMAÇÕES (11) 97437-1699

COMPRE TAMBÉM NO [ingresso rápido](http://ingresso.rapido.com.br)

UMA EXPERIÊNCIA INCRÍVEL PARA TODA FAMÍLIA

Imóveis Martins
Negócios e empreendimentos imobiliários

CRECI: J-22.278

2087-6666
98854-6887

SEDE PRÓPRIA
Alameda Yava, 349 - Gopouva

CORRESPONDENTE

CAIXA
FINANCIAMENTO
HABITACIONAL

www.imoveismartins.com.br

VENDA

APTO - AV. FARIA LIMA -
(PROX PREFEITURA) -
R\$ 215.000 (REFORMADO)
- REF - 02
2 - DORMTS, SALA 2 AMBS,
COZ, 1 VAGA, ELEVADOR,
PORT 24 HORAS, AREA DE
LAZER AC - FINAC/FGTS

APTO - AO LADO
SHOPING MAIA -
R\$ 255.000 (VAGO)
- REF - 02
3 - DORMTS, SALA 2 AMBS
COM SACADA, 1 VAGA,
AREA DE LAZER
RICO EM ARMARIOS AC -
FINAC/FGTS

APTO - DORALY I -
(PROX VILA GALVÃO)
- R\$ 160.000 - REF - 07
2 - DORMTS, SALA, COZ, 1
VAGA, PORT 24 HOARS
AC - FINAC/FGTS

APTO - ANEL VIARIO -
(VILA AUGUSTA) - R\$
185.000 - (REF 12)
2 - DORMTS, SALA 2 AMBS,
COZ, 1 VAGA, AREA DE
LAZER, ELEVADOR
AC - FINAC/FGTS

VENDA

CASA TERREA
CONTINENTAL I -
R\$ - 270.000 - (REF 12)
2 - DORMTS, SALA 2 AMBS,
COZ, 2 VAGAS, EDICULA
AC - FINAC/FGTS

APTO VILA MILTON -
198.000 - (REF 04)
2 - DORMTS, SALA 2 AMBS,
COZ, 1 VAGA, ELEVADOR
AC - FINAC/FGTS

APTO - COND ITALIA (MÃE
DOS HOMENS)
- R\$ 215.000 (VAGO)-
REF - 04
2 - DORMTS, SALA 2 AMBS,
COZ, 1 VAGA, AREA DE
LAZER, POR 24 HORAS
AC- FINAC/FGTS

APTO - PROX SHOPING
MAIA - R\$ 180.000 (VAGO)
- REF - 0
2 - DORMTS, SALA, COZ,
1 VAGA, ELEVADOR,
POR 24 HORAS
AC-FINAC/FGTS

LOCAÇÃO

CASA TERREA -
JD ROSA DE FRANÇA -
R\$ 1.200 (REF - 07)
2 - DORMTS, 1 SUITE, SALA,
COZ, QUINTAL, GARAGEM

APTO - GOPOUVA -
R\$ 1.600 (REF - 07)
2 - DORMTS, SALA 2 AMBS
COM SACADA, AREA LAZE,
COM PLANEJADOS
INCLUSO - COND + IPTU

CASA CONTINENTAL III -
R\$ 600.00 (REF - 12)
1 DORM, SALA, COZ,

KIT NET - PICANÇO
- R\$ 700.00 (REF - 12)
COND + IPTU - INCLUSO

Óticas Pretti completa



DA REDAÇÃO - Aberta há três meses na rua Treze de Maio, 188, na Vila Galvão, a Ótica Pretti oferece exame de vista grátis, uma grande variedade de modelos de armação de grau e de Sol e também trabalha com todos os tipos de len-

OUTSOURCING DE IMPRESSÃO É NA RP PRIME

QUALIDADE
PRIME
PREÇO
PROMO

VAMOS CONVERSAR?

envie um email
contato@rpprime.com.br

acesse
www.rpprime.com.br

(11) 4967-8400

RP
Soluções em TI

UNIP | EDUCAÇÃO A DISTÂNCIA

VOCÊ DECIDE ONDE E COMO ESTUDAR.

#Mudar a sua história só depende de você.

TURMAS DE ABRIL

1ª MENSALIDADE
R\$60,00*

MENSALIDADE DE ABRIL
R\$149,00**
PARA TODOS OS CURSOS

VESTIBULAR AGENDADO

(*) Oferta válida para matrículas de novos estudantes realizadas entre os dias 11/05/2018 e 20/10/2018. (**) Para mais informações consulte o regulamento no site. Consulte as condições de oferta e a disponibilidade dos cursos no polo de sua cidade ou no site www.unip.br/ead. A oferta não é válida para cursos de pós-graduação e não é cumulativa, sujeita a alterações sem aviso prévio.

INSCREVA-SE www.unip.br/ead

UNIP
UNIVERSIDADE PAULISTA

EAD
ENSINO A DISTÂNCIA

GUARULHOS III -
VILA GALVÃO
RUA SANTO ANTONIO, 1426
(11) 4803-1420/4964-8933/
9 9915-3264

GUARULHOS IV -
JD ADRIANA
RUA DELMIRO, 174
TELEFONE: 2407-1284/
9 9864-4568

três meses de serviço

FOTOS: DIVULGAÇÃO



Além de escolher os modelos de armações que mais combinam com cada tipo de rosto, também é importante pensar na saúde. As lentes escuras possuem proteção contra os raios UV, fator que ajuda a reduzir a quantidade de radiação que penetra nos tecidos oculares.

Após a escolha da armação e da produção das lentes e montagem dos óculos, o produto fica pronto de três a 10 dias.

Com experiência de 10 anos no mercado ótico, os irmãos Pretti decidiram abrir seu próprio negócio. Até o final do ano, os empresários pretendem abrir mais duas unidades, ainda sem local previsto. Outra proposta é começar a trabalhar com lentes de contato.

Serviço:

Local: rua Treze de Maio, 188 – Vila Galvão
Horário: 9h às 18h
Telefone: 3428-5447

te das principais marcas do mercado.

A loja oferece ao cliente todos os tipos de lente com durabilidade, conforto e qualidade. São ofertadas multifocais, bifocais e polarizadas, que protegem os olhos.

CasadoBoio



A sua sobremesa nesta Páscoa!

Ovos de Páscoa Caseiro
A partir de

R\$ 29,90



IMAGEM ILUSTRATIVA



IMAGEM ILUSTRATIVA

Pudim de Leite Condensado
R\$ 24,90

Teremos grande variedade de sobremesas a pronta entrega e estamos no ifood

VILA GALVÃO: Rua Vicente Melro, 1091 Vila Galvão – Guarulhos/SP
2452.8689 | 2455.9763

CENTRO: Av Nossa Senhora Mãe dos Homens, 327 Centro – Guarulhos/SP
11 4372-9811

Doações para reconstrução de Notre-Dame somam US\$ 900 milhões

FOTO: ROSIVAN MORAIS/ESTADÃO

DA REDAÇÃO - Doações estão sendo feitas em todo o mundo visando reconstruir a Catedral de Notre-Dame, em Paris, que foi seriamente danificada por um incêndio. Segundo a imprensa francesa, já foram arrecadados 900 milhões de dólares.

O incêndio - ocorrido na segunda-feira (15) - devastou a estrutura histórica, destruindo a torre e de dois terços do teto. Empresas da França são líderes em contribuições para os esforços de captação de recursos.

Um conglomerado de produtos de luxo, o fundador de uma grande empresa de cosméticos e uma petroleira, entre outros, se comprometeram a fazer doações substanciais. Universidades e

uma gigante de tecnologia da informação dos Estados Unidos também contribuiriam. Mais de 1.500 pessoas em 50 países também efetuaram doações no valor de 80 mil dólares até o momento em um site de arrecadação na internet aprovado por autoridades francesas.

O presidente da França, Emmanuel Macron, se comprometeu a reconstruir a catedral em cinco anos, quando Paris sediará os Jogos Olímpicos e Paralímpicos de Verão. Macron estimou que serão necessários 850 milhões de dólares para a reconstrução. No entanto, ainda não está claro quanto tempo vai levar para reconstruir Notre-Dame. De acordo com especialistas, o trabalho pode levar décadas.



Ex-presidente do Peru morre após dar tiro na cabeça ao ser preso

DA REDAÇÃO - O ex-presidente do Peru Alan García morreu ontem durante cirurgia, depois de dar um tiro na cabeça ao receber ordem de prisão em sua casa, no bairro Miraflores, em Lima. Ele era acusado de corrupção em caso envolvendo a empresa brasileira Odebrecht. García foi levado com urgência ao Hospital Casimiro Ulloa, na capital peruana, mas não resistiu.

De acordo com informações mé-

dicas, o ex-presidente, 69 anos, teve três paradas cardíacas e foi reanimado. Ele deu entrada no hospital às 6h45, com perfurações de entrada e saída de bala no crânio.

O presidente do Peru, Martín Vizcarra, lamentou no Twitter a morte de Alan García. "Consternado com a morte do ex-presidente. Envio minhas condolências à família e pessoas queridas".

Governo argentino lança pacote de medidas para combater inflação

DA REDAÇÃO - O governo da Argentina lançou ontem um documento com uma série de medidas econômicas e sociais para combater a inflação e reativar a economia. No ano passado, a Argentina registrou inflação de 47,6%, a mais alta nos últimos 27 anos. Para 2019, o governo tem a meta de fechar o ano com 23% de inflação.

"Chegou o momento de trazer um pouco de alívio aos argentinos, que tantos esforços fizeram nestes meses difíceis para todos. (...) Seguimos convencidos de que para baixar a inflação a longo prazo - e terminar com este problema que temos há 75 anos - são indispensáveis as mudanças profundas e estruturais que viemos implementando nos últimos anos", diz o comunicado oficial do governo.

O governo argentino chegou a um acordo com 16 empresas para que 60 produtos da cesta básica mantenham os preços por, pelo menos, seis meses. Entre os produtos estão óleo, arroz, farinha, macarrão, leite, iogurte, erva mate, chá, açúcar, polenta, biscoitos, geleias, conservas e bebidas. Além disso, se comprometeu a não subir tarifas dos serviços públicos. Em relação ao gás, por exemplo, o governo anunciou que dará 22% de desconto nas contas durante os meses de inverno. Na área de transporte não haverá aumentos nos ônibus e trens metropolitanos, nem nos pedágios do país. Na telefonia celular, as operadoras aceitaram manter o preço das linhas pré-pagas durante 5 meses, até setembro. A medida beneficia cerca de 35 milhões de consumidores.

Associação SOS Família São Geraldo CNPJ 74.503.137/0001-03 Período: 01/2018 a 12/2018

Balanco Patrimonial		Demonstração do Resultado do Período	
ATIVO	78.953,42	CONTAS DE RESULTADO	(+) RECEITAS DE DOAÇÕES, SUBVENÇÕES E DEMAIS R\$2.202.013,52
ATIVO CIRCULANTE	25.978,47	RECEITAS	(-) DESPESAS TRABALHISTAS (R\$ 1.786.574,31)
DISPONIBILIDADES	2.611,95	RECEITAS ORÇAMENTARIAS	(-) DESPESAS ADMINISTRATIVAS (R\$ 475.577,86)
CAIXA	2.266,71	RECEITAS EXTRAORDINARIAS 1.736.166,08	(-) DESPESAS TRIBUTARIAS (R\$ 11.525,42)
CAIXA	2.266,71	TOTAL - RECEITAS	2.202.013,52
BANCOS CONTA MOVIMENTO	345,24	DESPESAS TRABALHISTAS	ATIVIDADES DE INVESTIMENTOS (-) IMOBILIZADO (R\$ 10.095,83)
BCO SANTANDER 13000031-8	344,24	DESPESAS TRABALHISTAS	SUB.TOTAL (R\$ 81.759,90)
BCO BRADESCO - 3017-1 ASSOC 1,00	23.366,52	DESPESAS COM PESSOAL	ATIVIDADES FINANCEIRAS
VALORES REALIZÁVEIS A CURTO PRAZO	23.366,52	-1.512.369,56	(+) BANCOS R\$ 93.767,67
CREDITOS DE APLICACOES FINANCEIRAS	23.366,52	TOTAL - DESPESAS TRABALHISTAS-1.512.369,56	(-)DESPESAS BANCÁRIAS (R\$ 11.433,91)
APLICACOES - BCO BRADESCO -C/C 3017	52.974,95	DESPESAS GERAIS E ADMINISTRATIVAS	(+) JUROS RECEBIDOS R\$ 4.020,33
ATIVO NAO CIRCULANTE	52.974,95	DESPESAS ADMINISTRATIVAS	(+) CONTAS A PAGAR/ RECEBER, CHEQUES A COMPENSAR (R\$ 5.626,35)
ATIVO PERMANENTE	52.974,95	DESPESAS FINANCEIRAS	SUB.TOTAL (R\$ 1.032,16)
IMOBILIZADO TECNICO	156.274,75	/- RECEITAS FINANCEIRAS	TOTAL (R\$ 1.032,16)
MÓVEIS E UTENSÍLIOS	75.612,12	DESPESAS TRIBUTARIAS	SALDO INICIAL DE CAIXA (R\$ 3.298,87)
VEÍCULOS	48.000,00	-502.129,52	CAIXA FINAL EM 2018 R\$ 2.266,71
MÁQUINAS E EQUIPAMENTOS	9.372,00	TOTAL - DESPESAS GERAIS E ADMINISTRATIVAS	
EQUIPOS DE INFORMÁTICA	23.290,63	= SUPERÁVIT DO EXERCÍCIO	187.514,44
DEPRECIACOES ACUMULADAS	-103.299,80		
TOTAL - ATIVO	78.953,42		
Passivo	78.953,42		
PASSIVO CIRCULANTE	137.089,32		
VALORES EXIGÍVEIS A CURTO PRAZO	137.089,32		
OBRIGACOES SOCIAIS E TRABALHISTAS	137.077,03		
CONTINSS A RECOLHER	95.313,55		
PROVISÃO DE FÉRIAS	27.149,55		
PROVISÃO PIENCARGOS SOCIAIS FÉRIAS	14.613,93		
OBRIGACOES FISCAIS	12,29		
CSRF A RECOLHER	12,29		
PATRIMONIO LIQUIDO	-58.135,90		
RESULTADOS ACUMULADOS	-58.135,90		
RESULTADO DO EXERCICIO	-58.135,90		
SUPERAVIT E OU DEFICIT ACUMULADOS	-58.135,90		
TOTAL - PASSIVO	78.953,42		
NOTAS EXPLICATIVAS ÀS DEMONSTRAÇÕES CONTÁBEIS EM 31/12/2018			
I - CONTEXTO OPERACIONAL:			
NOTA 1			
A ASSOCIAÇÃO SOS FAMÍLIA SÃO GERALDO, É UMA PESSOA JURÍDICA DE DIREITO PRIVADO, DE NATUREZA RELIGIOSA CATÓLICA FILANTRÓPICA, PASTORAL, DE PROMOÇÃO HUMANA E EDUCACIONAL. SEM FINS LUCRATIVOS E SE REGE PELO ESTATUTO SOCIAL E PELA LEGISLAÇÃO APLICÁVEL;			
II - APRESENTAÇÃO DAS DEMONSTRAÇÕES:			
NOTA 2			
AS DEMONSTRAÇÕES CONTÁBEIS E FINANCEIRAS FORAM ELABORADAS EM CONFORMIDADE COM A LEI N. 6.404/76 E RESOLUÇÃO CFC N.877/2000 E CFC ITG 1000 E 2002.			
III - RESUMO DAS PRÁTICAS CONTÁBEIS:			
NOTA 3			
A PRÁTICA CONTÁBIL ADOTADA É PELO REGIME DE COMPETÊNCIA.			
NOTA 4			
A ENTIDADE TEM APLICAÇÃO FINANCEIRA SIMPLEMENTE PARA CORREÇÃO DA MOEDA, POIS TODO DINHEIRO RECEBIDO É APLICADO NA SUA ATIVIDADE ASSISTENCIAL.			
NOTA 5			
A ENTIDADE SEMPRE QUE RECEBE DONATIVOS DE PESSOAS FÍSICAS, BEM COMO, ATRAVÉS DE CONVÊNIOS COM PESSOAS JURÍDICAS, FORNECE RECIBO AOS DOADORES E OS CONTABILIZA E AS SUBVENÇÕES RECEBIDAS DE ÓRGÃOS GOVERNAMENTAIS JÁ OS CONTABILIZA, POR MEIO DA PRESTAÇÃO DE CONTAS, QUE É OBRIGATORIO APRESENTAR JUNTO A ESTES ÓRGÃOS.			
NOTA 6			
EVENTUALMENTE A ENTIDADE RECEBE DOAÇÕES DE PESSOAS FÍSICAS E JURÍDICAS, SENDO QUE NO ANO DE 2018 A ENTIDADE RECEBEU AS SEGUINTE DOAÇÕES:			
	A) PESSOAS FÍSICAS	R\$ 449.236,91	
	B) PESSOAS JURÍDICAS	R\$ 126.917,69	
NOTA 7			
A ENTIDADE RECEBEU NO ANO DE 2018 OS SEGUINTE AUXÍLIOS E SUBVENÇÕES DO PODER PÚBLICO:			
	AMUNICIPAL, ESTADUAL, FEDERAL R\$ 1.625.858,92		
NOTA 8			
OS RECURSOS DA ENTIDADE FORAM APLICADOS EM SUAS FINALIDADES INSTITUCIONAIS, DE CONFORMIDADE COM SEU ESTATUTO SOCIAL, DEMONSTRADOS PELAS SUAS DESPESAS E INVESTIMENTOS PATRIMONIAIS.			
NOTA 9			
A ENTIDADE CONCEDE 100% DE GRATUIDADE, POIS TODA ASSISTÊNCIA SOCIAL PRESTADA É TOTALMENTE GRATUITO AS PESSOAS.			
NOTA 10			
NÃO FOI USUFRUÍDO NENHUM TIPO DE ISENÇÃO NO TOCANTE AO INSS + SAT+ TERCEIROS, BEM COMO SOBRE COFINS E A CSLL ESTÁ ISENTA CF ARTS 22 E 23 DA LEI 8212/91.			
Guarulhos, 31 de Dezembro de 2018.			
TERESINHA MARIA DOTTO CPF:073.892.518-75 PRESIDENTE		NILZA MARIA DA SILVA CRC-SP:1SP202654/0-2 CONTABILISTA	
OBSERVAÇÕES: A EXIGÊNCIA DESTE DOCUMENTO ENCONTRA-SE NO INCISO IX DO ART. 40 - DA RESOLUÇÃO N. 177, DE 10/08/2000, PUBLICADA NO DIÁRIO OFICIAL EM 15/05/2000.			

Projeto Social de Guarulhos participa de 'Taça das Favelas'

FOTO: LUCY TAMBORINO

LUCY TAMBORINO - O projeto social de Guarulhos "Entidade moleques bom de bola sai das drogas" irá participar no primeiro domingo de maio da "Taça das Favelas" com equipe feminina. O local e horário do jogo ainda serão definidos. A competição de futebol entre comunidades é organizada pela Central Única das Favelas (Cufa).

"Mais de quatro equipes femininas foram inscritas e só passaram 93, nosso time foi uma delas", comemora o professor Felipe Goulart, de 37 anos, formado em Educação Física e que treina as meninas da comunidade das Nações no Campo do Vila Nova, no Inocoop.

"A expectativa é grande, mas a responsabilidade também", diz a capitã do time Bianca Maria da Silva, de 16 anos, que pretende ser jogadora de futebol ou médica. A

menina tem como inspiração a jogadora Marta Vieira da Silva, conhecida mundialmente.

Apesar da competição a iniciativa de Goulart e de Edilson Tomaz Soares, de 30 anos, vai muito além do futebol. "Muitos jovens vem renegados pela família, nós queremos mostrar outra perspectiva além da comunidade. Dizer para eles que para conseguir seus objetivos é necessário perseverança", conta Goulart. "Às vezes a gente acaba sendo o segundo pai e até o primeiro. Os alunos contam coisas para nós que não falam nem em casa", completa.

Soares que atualmente é vigilante, e é idealizador do projeto, já treinou para ser jogador profissional, porém o uso das entorpecentes o distanciou do seu objetivo. "Aqui o uso de drogas é frequente, às vezes você vê jovens fumando até mesmo próximo



ao campo e nós buscamos tirar o foco do nosso aluno dessa realidade", explica.

Ao todo o projeto atende 70 crianças e jovens, entre nove a 16 anos, com treinos de futebol toda terça-feira e quarta-feira, por cerca de

2h30 em cada dia. Antes de ser no campo emprestado, começou em uma viela próxima a comunidade das Nações.

Todos os custos são arcados com doações, investimentos dos idealizadores,

além disso, os uniformes usados pelas equipes são emprestados. Soares e Goulart buscam parcerias e patrocínios para expandir a atuação. Mais informações podem ser obtidas no telefone 99275-5997 ou 98125-1299.

Implantação de hortas comunitárias dá nova destinação a áreas ocupadas irregularmente

DA REDAÇÃO - A prefeitura dá continuidade à discussão sobre implantação de hortas comunitárias em diferentes bairros da cidade. A próxima área pública que deve receber a ação é um terreno de cerca de 400m², no Jardim Álamo, que já tinha sido objeto de ações do Dacoi. O local estava sendo ocupado irregularmente para criação de aves e agora começará a ser preparado para a nova atividade. A reunião realizada nesta quarta-feira (17) contou com a presença de representantes dos departamentos de Acompanhamento e Controle de Ocupações Irregulares (DACOI), e de Fiscalização de Ações, Apoio e Participação Popular; da Escola da Prefeitura de Guarulhos "Professora Teresinha Alves Mian" e da UBS Jardim Álamo.

O Jardim Aracília também receberá uma horta, numa área às margens do córrego Baquirivu. O projeto já está sendo discutido e deverá envolver a população local. O projeto faz parte do plano de governo do prefeito Guti, no que se refere a ações sociais e parcerias que minimizem o impacto do crescente avanço das ocupações irregulares. "São novas formas de ocupação que trazem perspectiva de geração de trabalho e reinserção social de uma forma que beneficia toda a sociedade", ressalta Guti.

LANDER DAY

SÁBADO 20/04

MotoShop **YAMAHA**

NOVA XTZ LANDER 250 ABS 2019

SINTA A EMOÇÃO DE PILOTAR O MAIS NOVO SUCESSO DA YAMAHA.

VENHA CONHECER E FAZER UM TEST RIDE NA NOVA LANDER ABS. NESTE SÁBADO, A PARTIR DAS 9H. LIGUE PARA A SUA CONCESSIONÁRIA YAMAHA E AGENDE AGORA MESMO.

DESIGN MARCANTE

FAROL FULL LED COM LUZ DE POSIÇÃO

NOVO ASSENTO EM DOIS NÍVEIS

ALÇAS DO GARUPA EM ALUMÍNIO

MOTOR CONSAGRADO 250CC

ABS DE SÉRIE

LANTERNA TRASEIRA FULL LED

Av. Tiradentes, 3003
CENTRO - GUARULHOS/SP

2468-8767

94222-6099

Av. Juscelino Kubitschek, 4597
PIMENTAS - GUARULHOS/SP

2303-5775

96192-1465

ATTU'S Imóveis
Creci 91.908

COMPRA · VENDE · ALUGA · ADMINISTRA
VENDE E LOCAÇÃO
FONE: 2279-3327 WHATSAPP 94783-1669

Av. Otávio Braga de Mesquita, 731 - Vila Fátima
CONSULTE O NOSSO SITE WWW.ATTUSIMOVEIS.COM.BR

VENDE	VENDE	VENDE	LOCAÇÃO
IMÓVEIS PARA TROCA Tenho vários imóveis para trocas: Terrenos/ Casas/ Sobrados/ Apts/ Chácaras e imóveis na praia. REF: 02.	CASAS CASA JD. ADRIANA II 4 Dorms, 1 suite, sala, coz, 2 wcs, 2 vagas R\$430.000 REF: 20	TERRENOS TERRENO BELA VISTA 126,50M² c/escritura R\$ 125,000 REF: Daniel	LOCAÇÕES RESIDENCIAIS CASA BELA VISTA 2 Dorms (1 Suite), Sala, Cozm 2 Wcsm A. serviço, Garagem R\$1.000 Ref 02
SOBRADOS SOBRADO BELA VISTA 4 Dorms, 2 escritórios, sala, coz e 2 Wcs, R\$410.000 REF: 20.	2 CASAS PIMENTAS Terreno 10x25, 3 Cômodos e 6 Cômodos R\$ 260.000 Aceita carro como parte de pagamento e imóvel de menor valor REF: DANIEL	TERRENO SOBERANA Em construção R\$60.000 + parcelas REF:02.	APARTAMENTO MOBILIADO BELA VISTA Apartamento bela vista 2 Dorm, sala, coz, a. serviço, WC sacada, Garagem, elevador, lazer completo R\$ 1.000 +cond Ref 02
CASAS CASA RECREIO SÃO JORGE Terr. 8x35 3 casas, 4 dormitórios, cozinha, suite, 4 banheiros, hidromassagem, 3 vagas, garagem cobertas, todo acabamento de primeira, todos os cômodos com armário embutido e planejados R\$160.000 Ref 02	5 CASAS P/ RENDA Terreno (10x25) R\$ 400,000 (Aceita Permuta) REF: DANIEL.	TERRENO VILA FATIMA 10x25=260 M, plano, Murado R\$260.000 Ref 02	CASA VL. FLÓRIDA 2 Dorms, sala, coz, wc, area de serv e garagem R\$ 1.100 REF:02.
CASA ITANHAÉM (Vende ou Troca) 10x25, 3 dorms, 4 vagas, piscina, DOC OK R\$280.000 REF: DANIEL.	CASA ITANHAÉM (Vende ou Troca) 10x25, 3 dorms, 4 vagas, piscina, DOC OK R\$280.000 REF: DANIEL.	CHÁCARA SANTOS DUMONT 3.500 m² casa com 2 dorms, piscina, R\$160.000 Ac Auto REF: DANIEL.	CASA BELA VISTA (INDEPENDENTE) 3 Comodos + vaga R\$800,00 REF: 20.
CASA PARA RENDA ITAQUÁ Próx ao hospital Santa Marcelina, 7 Casas, Area Construída de 600 m², escritura registrada R\$300.000 REF: 20.	CASAS PARA RENDA 07 Casas no Terreno(10x25) RENDA, R\$ 5,300 – VALOR 530.000 REF/DANIEL.	CHÁCARA PRÓX GUARULHOS 3000M cercada, Casa Principal Grande mobilhada + casa de caseiro, piscina/lago com peixe ótima localização R\$280.000,00 REF 02	LOCAÇÕES INDUSTRIAIS SALÃO MACEDO 80 M², 1 WC e lavabo R\$2.000 REF: 20.
CASA BONSUCESSO 2 Dorms, sala, coz, wc, 2 vagas R\$250.000 Aceita financiamento REF:20.	APTOS BONSUCESSO 2 Dorms (sala,coz,wc +vaga) R\$190.000 3 Dorms (sala,coz,wc+vaga) sacada R\$260.000 Aceita financiamento REF: 20.	INDUSTRIAIS GALPÃO COM RENDA 4.000 M² terreno, 4.300 M² de AC Consulte-nos REF: DANIEL	GALPÃO CUMBICA 700 M², 480 M² A/C R\$5.000 REF: DANIEL
	APTOS BONSUCESSO 2 Dorms (sala,coz,wc +vaga) sacada R\$260.000 Aceita financiamento REF: 20.	GALPÃO CUMBICA 250m² c/renda- R\$500.000- REF:DANIEL	TERRENO 1.500 M² PROX A OTÁVIO BRAGA DE MESQUITA Murado, plano, excelente localização para estacionamento lava rápido etc. R\$7.000 REF:02.
	APARTAMENTOS APTOS BONSUCESSO 2 Dorms (sala,coz,wc +vaga) sacada R\$260.000 Aceita financiamento REF: 20.	LOCAÇÕES RESIDENCIAIS CASA JD. ADRIANA Dorm, sala, coz, wc e lavanderia GRANDES + vaga de garagem R\$750,00 REF:20.	GALPÃO PRÓX AO AEROPORTO Galpão com elevador de carga 1.000 m² consulte-nos REF:DANIEL.

PONTO DE VISTA

ROBERTO SAMUEL
jornalista e CEO
da TBL Comunicação



Somos a cidade

Uma avalanche começa pequena e vai crescendo, arrastando e destruindo tudo pelo caminho. Uma mágoa, uma tristeza e o desânimo também tem início de maneira silenciosa, ínfima, mas são igualmente devastadoras; vai nos desconstruindo, pedaço por pedaço. Feito gelo em dia de calor, vamos nos deixando aos poucos por onde passamos. Somos uma obra em constante criação, por natureza inacabados, em constante mutação. Até nossas lembranças não são pe-

Uma cidade mais bonita deixaria as pessoas mais felizes, apenas plantando flores, espalhando arte

renes; estáveis. Tinha muita coisa que amávamos e hoje nem sequer nos lembramos mais.

Durante a caminhada procuramos nos fortalecer, ficamos duros feito pedra e frios tal qual metal. Isso nos cega para muita coisa e limita nossa visão para outras. Para nos proteger e proteger nosso mundinho, esquecemos de fazer nossa parte pelo todo. Nossa sensibilidade é o preço cobrado pela sensação de proteção. Um dia a vida nos despedaça com uma só pancada, ou com a gota que transborda o copo. Aí percebemos que estamos sós, isolados. Emparedados por pessoas que nada sabem do que somos ou queremos. A vida sabe magoar, machucar. A avalanche começa a descer a colina, a mágoa brota no peito, nossas certezas viram pó. A sanidade parece fugir de nós.

ANOTE

Representantes da Prefeitura de Guarulhos e da Federação das Associações Muçulmanas do Brasil (Fambras), reuniram-se nesta segunda-feira (15) para tratar sobre parceria em ação comunitária a ser realizada no dia 11 de maio, no Centro de Integração da Cidadania (CIC), região do Pimentas. O vice-presidente da Fambras, Ali Hussein El Zoghbi, explicou o objetivo da ação que oferecerá diversos serviços à população.

Essa falta de amor, de bem querer, podemos ver refletido na cidade. Proponho então deixar nosso cantinho mais bonito. Vamos plantar flores nos jardins, nas praças, por toda cidade. Na primavera, quando as roseiras florescerem, vamos escolher as ruas mais bonitas, mais limpas. E distribuir prêmios: um jantar, oferecido por um grande restaurante da cidade. Pode ser um par de convites para um grande show. E quem escolheria? Ora a própria cidade por meio de votos. No final, o grande ganhador será cada um. Os prêmios seriam ofertados por nós mesmos, cada cidadão, cada empresário, e quem nada tiver para oferecer aos vencedores, ofereça um abraço, um sorriso, um muito obrigado por deixar nossa cidade mais bonita.

Um músico na esquina de cá, uma cantora acolá na Vila Galvão. Um poeta louco no centro da Praça 8 gritando seus versos aos cidadãos, um pintor no calçadão do Centro vendendo seus quadros, um retratista no Parque Jurema com papel A4 com lápis em mãos eternizando as feições agora mais alegres. Uma cidade mais bonita deixaria as pessoas mais felizes, apenas plantando flores, espalhando arte e limpando as ruas. O trabalho coletivo nos deixaria mais unidos, longe da depressão, da tristeza e mais perto das rosas.

Às vezes penso que a cidade seja um corpo vivo e as pessoas seriam células. Caso as células não estejam bem sincronizadas, caso não estejam cuidando direto do corpo, tudo desmonta. Um corpo será 100% saudável, quando a alma também o for, a cidade será bonita quando o povo for feliz. Vivemos em uma espiral que tem nos jogado para o fundo do poço. Vamos inverter essa lógica. Não há terapia melhor do que plantar jardim com amigos desconhecidos. E uma cidade mais bonita iluminaria o dia. Que tal usar a tristeza como esterco para cultivar felicidade?

Após 6 anos fora da agenda oficial de jogos, o ginásio do Complexo Esportivo João do Pulo, no Jd. Divinolândia, recebeu neste sábado (15), partida do Campeonato Paulista Masculino de Basquete, categoria sub12. Na ocasião, a Apagebak/Guarulhos, equipe que representa o município, venceu o Internacional de Regatas por 97 a 40. Para participar, basta verificar modalidades e horários das aulas pelo telefone: 2087-6850.

be.fix
BAGGAGE SERVICES

Malas, mochilas e bolsas femininas de fabricantes renomados

- CONSERTOS
- HIGIENIZAÇÃO
- TROCA
- VENDAS

DESCONTOS DE ATÉ 70%

VILA ENDRES
RUA PORTUGUESA
258 - GUARULHOS - SP
(PRÓXIMO AO SHOPPING INTERNACIONAL DE GUARULHOS)

ITAIM BIBI
RUA JOÃO CACHOEIRA
509 - 1º. ANDAR
SÃO PAULO - SP

(11) 96430-5969
@BE.FIXSERVICES
WWW.BEFIX.COM.BR



Confira a programação do Cinépolis Parque Shopping Maia

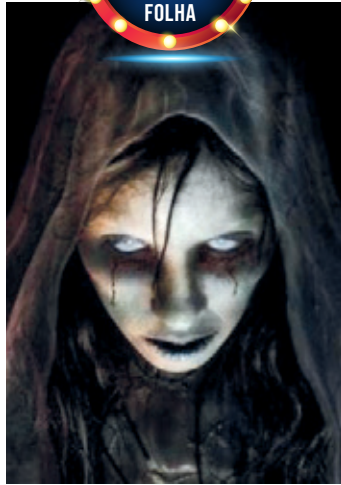

A MALDIÇÃO DA CHORONA

Na Los Angeles da década de 1970, uma assistente social criando seus dois filhos sozinha depois de ser deixada viúva começa a ver semelhanças entre um caso que está investigando e a entidade sobrenatural La Llorona. A lenda conta que, em vida, La Llorona afogou seus filhos e depois se jogou no rio, se debulhando em lágrimas. Agora ela chora eternamente, capturando outras crianças para substituir os seus filhos. Classificação indicativa 14 anos, contém violência e medo. Duração 93min Dub.Leg. 2D/4DX/XE

Horários - 13h30 (somente sexta-feira, sábado e domingo) / 14h40 / 16h / 16h10 / 17h10 / 18h30 / 19h30 / 21h - exceto quarta-feira / 21h10 - 21h45 (exceto quarta-feira)



Quinta-feira à quarta-feira
(De 18 a 24 abril de 2019)



JESUS DE NAZARÉ - O FILHO DE DEUS

Duração 120min Dub. 2D

Horários - 13h20h (somente sexta-feira, sábado e domingo) / 16h / 18h40 / 21h20 (exceto quarta-feira)



A MENINA E O LEÃO

Duração 100min Dub. 2D

Horários - 12h40h (exceto sexta-feira, sábado e domingo)



COPIAS - DE VOLTA À VIDA

Duração 110min Dub. 2D

Horários - 16h40 / 22h (exceto quarta-feira)

EM CARTAZ

O MAU EXEMPLO DE CAMERON POST



Leg. 2D 91min

Horários - 20h

VINGADORES - ULTIMATO



Dub. Leg. 2D/3D/4DX/Macroxe 183min

Horários - 00h01 - 00h02 - 00h05 - 00h15 - 00h30h - 00h35 - 00h45 - 00h50 - 01h - 01h05 - 01h15 (somente na madrugada de quarta-feira para quinta-feira)

CAPITÃ MARVEL

Dub. 2D 128min

Horários - 14h50 / 17h20 / 22h15 (exceto quarta-feira)

SHAZAM

Dub.Leg. 3D/4DX 132min

Horários - 13h10 (somente sexta-feira, sábado e domingo) / 14h30 / 15h / 17h30 / 18h / 18h20 / 20h30 - 21h (exceto quarta-feira)

AFTER

Dub. Leg. 2D 105min

Horários - 15h10 / 17h30 / 20h10 / 22h35 (exceto quarta-feira)

O PARQUE DOS SONHOS

Dub. 2D 90min

Horários - 13h (somente sexta-feira, sábado e domingo)

SUPERAÇÃO - O MILAGRE DA FÉ

Dub. 2D 116min

Horários - 14h / 16h45 / 19h20 / 21h50 (exceto quarta-feira)

DE PERNAS PRO AR 3

Nac. 2D 109min

Horários - 14h / 14h30 / 17h / 19h20 / 19h40 / 22h (exceto quarta-feira)

EXCLUSIVO NA Cinépolis

AQUI TEM COMBO DO FILME

BALDE COM TAMPA!



Parque Shopping Maia

IMÁGENES ILUSTRATIVAS. POSSÍVEL SUJEITO À ALTERAÇÃO SEM AVISO PRÉVIO. TAMPA E BALDE EXCLUSIVO CINÉPOLIS BRASIL. PROMOÇÃO COM NÍVEL DE SERVIÇO MÁXIMO. BALDE QUANTIDADE DE SERVIÇOS NÃO CONSULTAR E NÃO USAR EM CRIATIVAS. PRODUTOS E SERVIÇOS COMO EXEMPLO PARA 1. PRODUTOS BALDE DO DE 4. PRODUTOS FILME PRODUTOS ULTIMATO. 1. BARRA CINÉPOLIS BRASIL.

cinepolis.com.br



Parque do Povo comemora 5 anos com show de Maiara & Maraisa

DA REDAÇÃO - Para comemorar o aniversário de cinco anos o Parque do Povo recebe hoje, às 22h, o show da dupla Maiara & Maraisa. Além das canções do novo álbum, as irmãs devem apresentar as músicas mais antigas como 'Se olha no espelho', 'Sorte que cê beija bem' e '10%'.

As irmãs gêmeas são um dos principais destaques do atual cenário da música sertaneja. Na internet, elas já superaram a marca de três bilhões de visualizações e quase cinco milhões de inscritos no canal oficial do Youtube.

Naturais de São José dos Quatro Marcos, a 343 km de Cuiabá, as gêmeas lançaram o primeiro DVD, em 2015, quando ficaram conhecidas nacionalmente com os hits como a "10%" e "Medo Bobo".

A dupla lançou seu último DVD intitulado de 'Reflexo', em novembro de 2018, e deve apresentar as músicas 'Amor comum', 'Não abro mão', 'Ligação de emergência' e a canção 'Coração infectado', que atingiu o primeiro lugar entre



FOTO: DIVULGAÇÃO/FACEBOOK

as 100 mais tocadas do país.

Além delas, a festa contará com a presença de Dan Ventura e os Meninos e Renner Bahia.

O Parque do Povo está localizado na rua Deputado Ulisses Guimarães, 100 - Taubão. Maiores informações 93023-2705 ou 2492-4002.

PALAVRAS CRUZADAS DIRETAS

www.coquetel.com.br

© Revistas COQUETEL

Mateus (?), o Eric de "Pega Pega" (TV)	Suposto mandante do incêndio de Roma	Local onde os alunos brincam na hora do recreio	Conteúdo usual de cartões de Natal e de aniversário
Vermelho, azul e amarelo (pl.)		Pronome pessoal	Rasgado, em inglês
(?) perdido, condição de Atlântida			Ruídos
		Rezar A estação da colheita	Patrão; senhor Sufixo de "lodoso"
Posição de Ederson na Seleção em 2017		"Morador" do mosteiro Monarca	
Coragem	Naipes de baralhos Reprensão veemente		(?) Silva, fundadora da Rede
Membrana que reveste as paredes internas do abdome (Anat.)	Margem denteada de talões		Construção no interior da taba
			Órgão da ONU para a saúde
Estátua de deuses		Núcleo, em inglês Tipo de cheque	
Massa (símbolo)	Provável intenção de quem entrega o cartão de débito ao caixa da loja	Emoção demonstrada pelo elogio	Homem de grande beleza (fig.)
Transforma-se no He-Man ao bradar "Pelos poderes de Grayskull"	Assassinos do Japão feudal		(?) - G. tipo de traje de pilotos de caças
			Proporção de uma substância no todo
			Poemas líricos
Integrante do movimento impressionista		Que nunca morrem Ana Néri, enfermeira	
Atuo	Liga básica à construção naval		Logradouro público Da mesma forma
O conflito de fronteira na Ásia que pôs o mundo à beira de uma guerra nuclear (1969)			

BANCO /anti— core — tom. /adonis — depado. /9/sino-russo

66

HORÓSCOPO

ÁRIES: Conseguirá mais energia na medida em que você aplicar mais esforço na parte do período matutino. Não receberá auxílio da sorte na cardinalidade.

TOURO: O apego aos bens materiais fará com não consiga progredir nas tarefas das quais você mais necessita, mais principalmente no relacionamento.

GÊMEOS: Irá receber fortes energias para enfrentar este dia, os seus punhos tendem a ficar com bastante força também.

CÂNCER: Você irá ampliar o seu círculo de amizade, o que irá lhe fazer muito bem sentimentalmente. Deixará algumas pessoas comovidas com você.

LEÃO: A influência da nossa gigante vermelha favorecerá essa excelsa constelação. Fará o que precisa sem dificuldades.

VIRGEM: Alguns agirão de forma estranha quando estiverem perto de você e isso será bem perceptível, porém fique atento.

LIBRA: Saiba que a solidão pode ser uma fonte de superação muito importante para você, muito embora Marte possa fazer parecer o contrário.

ESCORPIÃO: Instabilidade será a palavra de perigo do seu dia, pois ela o acompanhará na maior parte do tempo.

SAGITÁRIO: Os fenômenos que vierem a ocorrer no seu planeta em exaltação te deixarão com muito mais vigor. Aproveite o momento.

CAPRICÓRNIO: Os percursos astrológicos convergem para que você obtenha resultados mais exultantes neste momento.

AQUÁRIO: Você aspira no momento a deter-se de forma salutar, porém será capaz de experimentar uma maciça exaustão física por causa do seu descuido.

PEIXES: Agir de forma direta contra si será algo extremamente nocivo no longo prazo. Por este motivo as conversas devem ficar fora do âmbito das discussões.

Solução

O	S	S	N	O	N	I	S			
W	d	I	O	3	V	Y	S			
S	O	N	H	3	E	O	R	V		
I	O	N	H	O	I	N	I	d		
W	V	d	3	d	I	3	N	H	d	
I	N	V	H	V	3	d	V			
O	I	V	d	3	E	W				
3	H	O	3	O	7	O	d	I		
d	V	O	I	N	O	I	T	H	3	d
S	W	O	3	E	3	d	d			
N	S	O	H	N	O	O	S			
3	N	O	W	O	d	O	N	3	d	
V	H	V	S	O	H	V	H			
S	N	O	S	O	H	I	3	7	O	3
I	T	E	N	E	N	I	I	N	O	3
W										

Mega Fábrica de Óculos Faria Lima
EXAME DE VISTA GRÁTIS (TODOS OS DIAS)
Armação de fábrica a partir de R\$ 29,99.
*Na compra do óculos completo
QUALIDADE E PREÇO BAIXO SÓ AQUI
FAÇA SEUS ÓCULOS CONOSCO E GANHE UM VALE DESCONTO PARA VOCÊ PRESENTEAR SEUS AMIGOS E FAMILIARES
Loja 1 - Av. Brigadeiro Faria Lima - 1960 - Cocaia - (esq. c/ Mercado Dia) Tel: 2401-0387
Loja 2 - Av. Emílio Ribas - 1641 - Tranquilidade - (esq. c/ Hosp. Padre Bento) Tel: 3428-1474
Loja 3 - Rua Olivanca, 221 - Jd. Carvalho - (Travessa com Avenida Jurema) Tel: 3428-5904
Loja 4 - Av. Tiradentes, 4273 - Vila Flórida (esq. c/ Droga Raia) Tel: 3428-3328



Ouvidoria da GCM se instala na antiga base comunitária do Bom Clima

LUCY TAMBORINO - A ouvidoria da Guarda Civil Municipal (GCM) agora está alocada no prédio da antiga base comunitária do Bom Clima, inaugurada há 20 anos e construída com investimento de R\$ 20 mil pagos pelos moradores da região. A medida foi confirmada pelo ouvidor-adjunto da GCM, Sergio Galvão, e tem trazido preocupação para os moradores da região.

“É incoerente dissolver um time que esteja ganhando dessa maneira, para colocar os policiais na rua”, criticou Alberto Valladares, presidente do Conselho Comunitário de Segurança (Conseg) do Bom Clima.

Para Valladares, a base

tem caráter de policiamento preventivo, além de gerar uma aproximação da população com a Polícia Militar, o que, de acordo com ele, contribui para redução de índices de criminalidade e sensação de segurança dos moradores locais. “A população já conhecia os policiais militares da base. É uma perda para nossa região”, criticou um comerciante que preferiu não se identificar.

De acordo com Galvão, a sensação de segurança deve ser ainda maior. “Além da Polícia Militar, terá também a Guarda Civil Municipal na região”, destacou afirmando que a ouvidoria funciona 24h atualmente.

Já o secretário-adjunto da Secretaria para Assuntos de Segurança Pública de Guarulhos, Joel Bonfim, informou que apesar da saída da base do local, uma viatura da PM continuará estacionada dia e noite no prédio. Ele ainda destacou que o policiamento na região não sofrerá redução, uma vez que as viaturas continuarão circulando no bairro.

Já a Polícia Militar explicou que a desativação faz parte da estratégia de tornar o policiamento mais dinâmico, através de uma análise do perfil atual da criminalidade, sendo o efetivo da base capaz de empregar duas radiopatrulhas, atendendo a um



número muito maior de pessoas. Ainda de acordo com a corporação, todas as ações de patrulhamento pelo 15º Batalhão de Polícia Militar Metropolitana, responsável pela área, estão mantidas e foram intensificadas com o deslocamento dos policiais, incluindo o uso de veículos motorizados, pontos de bloqueio e

o posicionamento de efetivo em locais estratégicos.

Segundo a Secretaria de Segurança Pública do Estado, em fevereiro as ações integradas entre as polícias resultaram na queda de 18,4% nos índices de roubos. Sendo presas ou apreendidas 668 pessoas, além de 302 veículos recuperados no município.

CLASSIFICADOS

EMPREGO

Contrata-se

MOÇA MAIOR

Precisa p/ trabalhar em Privê como garota. Fone. (11) 96655-6443

AGENTE DE PRODUÇÃO

p/trabalho em casa, etiquetar e envelopar malas diretas. Ambos os sexos acima de 18a. Ganhos R\$ 1.150,00. Enviamos todo serviço até sua porta. F:4210-2322.

MOTORISTA

CARRETEIRO
Preferencialmente Ensino Médio CNH: E, Curso Cargas Indivisíveis Exp. 05 anos em transportes de cargas pesadas, indivisíveis e/ou excedentes. Entrega de currículos: Av. Lauro Gusmão Silveira, 668 – Pq. São Geraldo

MECÂNICO DE AUTOS

c/ exp. , p/ trabalhar em Guarulhos . F.: 2412-1481 c/ Márcio.

EMP.DE MEDICINA DO

TRABALHO
Contrata: Auxiliar Administrativo. F: 4964-1222 - CV p/ deltaméd@deltamed.med.br

SUPERVISOR DE TELEVENDAS

P/ criação de equipe nova, contratação, treinamento. Gerenciar vendedores. Exp. c/ produtos de limpeza para empresas é um diferencial. Fixo + VR + VT. Seg. à Sexta das 8:00 às 17:48. F.: 2088-4242 c/a Jo

VAGA DE ELETRICISTA GRU.

de caminhões c/ urgência. Av.Otavio Braga de Mesquita, nº 380. F: 94791-0016/ 2463-2948

MASSAGISTA

c/ ou s/ exp. (Damos Treinamento) c/ pagto diário. Contato pelos Fs.: 99277-1334 / 4574-3973.

IMÓVEIS

Aluga-se

JD PARAISO

Casa 03 Cômodos e gar. R\$ 700,00. F:97272-7232 whats

APTO. CENTRO GRU.

mobiliado.perto da fac. de Medicina. R\$ 1.200, + Cond. R\$ 485,00. F.: 99901-6804

ALUGA-SE

Quartos p/ rapazes, amb. familiar F.: 2304-6721.

APARTAMENTO

1 dorm., Ótima localização Próx. Timóteo Penteado - V. Galvão Valor a partir de R\$ 650,00 c/ Condomínio. Informações F.: (11) 2455-1002 --

Vende-se

APTO. GOPOUVA 58 MTS.²

2 dorms., suíte, wc, sala, coz. planej., área de serv., varanda e gar., c/salão festas e jogos, playground e espaço p/ crianças. Ót. local., próx. ao Anel Viário e Av. Emilio Ribas, ônibus p/ os metrô Tucuruvi, Penha e Armênia. 265 mil, Condomínio e IPTU baixos. Tratar c/ Luiz Fernando (11) 99539-7678

TERRENOS GUARULHOS

Ótimo localização há apenas 2 km da praça 8 de dezembro. peq. entr. e mensais de R\$ 720,00 Últimas unid. não percam. F:4969-4226/ 4969-0884 www.cooperterrahabitacional.com.br

ATENÇÃO CONSTRUTOR

TerrenoJd. Pres Dutra Alta 10x25 escritura 208 Mil. F.: 98204-3992 c/ Carlos.

TERRENO 5X25

60,000 tupinamba 35,000 parcela restante 943727872 ou 942766112 vivo

NEGÓCIOS

Oportunidade

COMPRA/VENDA

concerta ouro, prata, moedas F: 3255-2272 / 99986-8823 espinely@rspinely.com.br



ASSISTÊNCIA TÉCNICA

Seu Computador Quebrou, esta c/ Virus e não entra na Internet ? At. Domicílio.Tx. Única R\$ 50, F:96287-3240 whats/ 2026-1845 ac. cartões.

SERVIÇOS

Relax

KAORI NISSEI 22A.

Linda e estudante. At. na minha residência.96613-0558 foto Whats



MASSAGEM TERAPÊUTICA

E Sensual F: 2422-1986/ 97622-4191 whats, site: www.massagistasguarulhosforman

ESPAÇO GANESHA

MASSOTERAPIA
A Nova Sensação de Guarulhos. Equipe treinada p/ melhor atende.lo s. Venha relaxar..agende seu horário tel 4574.3923/ 99277-1334 whats.

ACESSE O SITE

Karina 18 anos, local climatizado tel. 2382 2002 / 94474-1019 www.elasmassagens.com.br

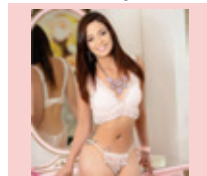

ANUNCIE AQUI 97380-7685

VEÍCULOS



BOLETO, CHEQUE E CARTÃO!!!

Parcelamos Todos os débitos do seu veículo

EM ATÉ 12 X BOLETO OU CARTÃO OU ATÉ 18 X NO CHEQUE

Tel.: 2440 6425 / 4963 0569
Whatsapp: 9 4728-4689

CURSOS

SUPLETIVO

Curso preparatório para ENEM, ENCEJA E EJA

Você não tem 1 ou 2 grau? Nós temos a solução!



CURSO NACIONAL

Matrícula Grátis

Aulas 1 vez por semana

Curso Rápido

ANUNCIE AQUI 97380-7685

ANUNCIE AQUI 97380-7685

PUBLICIDADE LEGAL

ABANDONO DE EMPREGO

A JOMARCA INDUSTRIAL DE PARAFUSOS LTDA

Solicita a sra. DANUSIA VILAS BOAS FERREIRA, PORTADOR DO RG 34.900.67-9, o retorno ao trabalho no prazo de 24(Vinte quatro) Horas, sob pena de demissão por justa causa e razão de caracterização de abandono de emprego, conforme previsto no artigo 482, alínea I da CLT. JOMARCA INDUSTRIAL DE PARAFUSOS LTDA CNPJ 43298975000150, ENDEREÇO : RUA JOÃO ALFREDO Nº367,CIDADE IND.SATÉLITE CUMBICA, TELEFONE :24881211

EDITAL

New Quality Auto Peças Funilaria e Pintura Ltda ME

CNPJ: 03.300.938/0001-15 Avenida João Bernardo Medeiros, n 412, Bom Clima - Guarulhos Solicitamos que o sr. Daniel Alves Miranda compareça ao nosso endereço para tratar de assunto de seu interesse.

11 2408-4200

R. JOÃO GONÇALVES, 275, CENTRO

www.cursosnacional.com.br

ANUNCIE AQUI 97380-7685

MAIARA & MARAISA



QUINTA- 22H
18
ABRIL



VÉSPERA
DE FERIADO

INFORMAÇÕES:
11 930232705
11 2492-4002

DAN VENTURA
E OS MENINOS

ANIVERSÁRIO
5 ANOS
PARQUE DO POVO
A MAIOR CASA DE SHOW DE GUARULHOS

RENER
BAHIA

ADQUIRA JÁ O CONVITE ANTECIPADO ONLINE!

VIRADA DE LOTE - PISTA - R\$ 35,00 | PISTA PREMIUM - R\$ 45,00 | ÁREA VIP - R\$65,00

CAMAROTE PARA 10 PESSOAS - R\$ 1.200

PONTO EXCLUSIVO DE VENDA
#FOLHAMETROPOLITANA
INGRESSOS COM 10% DE DESCONTO

📍 FORNO E FOGÃO GRILL
AV. PAULO FACCINI, 1769 -
BOSQUE MAIA, GUARULHOS

APOIO
FOLHA
METROPOLITANA

RUA DEPUTADO ULISSES GUIMARÃES, 100 - GUARULHOS
5 MINUTOS DA ESTAÇÃO AEROPORTO CPTM