



Cine Kids apresenta
'A Era do Gelo' de
graça para as crianças

Acontece

Pág. 2

FOLHA METROPOLITANA

o jornal de Guarulhos

47 ANOS

Sábado e domingo, 9 e 10 de março de 2019

Ano 48 Nº 423



'CarnaRock 2019'
acontece neste
sábado no calçadão

Variedades

Pág. 8

f [jornalfolhametro](http://jornalfolhametro.com.br)

ig [folhametropolitanagr](https://www.instagram.com/folhametropolitanagr)

wh [99643-2765](https://www.whatsapp.com/channel/00299999999999999999)

www.fmetropolitana.com.br

📄 Distribuição Gratuita

OS PREÇOS DESPENÇARAM

SUPERMERCADOS

Ofertas válidas para **Sábado e Domingo**, dias 09/03 e 10/03/2019 ou enquanto durarem os estoques, dentro da data anunciada.

<p>Arroz Camil TP1 5Kg 12,49 COM CARTÃO X 10,99</p>	<p>Café Pílo Almofada Tradicional 500g 8,49 COM CARTÃO X 7,99</p>	<p>Linguiça Toscana Aurora Kg 11,99 COM CARTÃO X 10,99</p>	<p>Óleo de Soja Leve 900ml 2,95 COM CARTÃO X 2,79</p>	<p>Kit Refrigerante Coca-Cola Tradicional 2L + Refrigerante Fanta 2L 9,49</p>
---	---	--	---	--

Ofertas válidas para **Sábado a Terça**, dias 09/03 a 12/03/2019 ou enquanto durarem os estoques, dentro da data anunciada.

	<p>Cerveja Império Pilsen Puro Malte Gold Long Neck 210ml 2,49</p>	<p>Cerveja Império Pilsen Puro Malte Lata 350ml 2,39</p>	<p>Cerveja Itaipava Pilsen Lata 350ml 1,89</p>	<p>Cerveja Budweiser Long Neck 330ml 3,29</p>	<p>Cerveja Stella Artois Long Neck 275ml 3,29</p>	
<p>Vinho Santa Helena Tipos 750ml 22,99</p>	<p>Vinho Santa Carolina Tipos 750ml 19,90</p>	<p>Vodka Smirnoff 998ml 29,90</p>	<p>Vodka Smirnoff Ice Lata 275ml 3,99</p>	<p>Whisky Passport 1L 38,90</p>	<p>Whisky Ballantine's 1L 69,90</p>	<p>Whisky White Horse 1L 59,98</p>

Ofertas válidas para Sábado a Terça, dias 09/03 a 12/03/2019 ou enquanto durarem os estoques, dentro da data anunciada.

Arroz Campeiro Branco TP1 5Kg / Parborizado 5Kg **10,49**



COM CARTÃO X **9,99**

Molho de Tomate Quero Sachê Tradicional 340g **1,19**



COM CARTÃO X **0,99**

Ervilha Quero Lata 200g **1,19**



Azeite Gallo Extra Virgem 500ml **16,90**



Creme de Avelã Nutella 650g **23,99**



Pão de Forma Panco Premium 500g **4,89**



Água Mineral Minalba s/gás 1,5L **1,69**



Refrigerante H2OH! Garrafa Sabores 500ml **2,49**



Lagarto Peça à Vácuo Kg **14,99**



COM CARTÃO X **13,99**

Mortadela Ouro 100g **1,39**



Leite Fermentado Gege 900ml **4,99**



Requeijão Catupiry 200g **5,79**



Creme Dental Oral B 1-2-3 70g **1,18**



Shampoo Anticaspa Clear Tipos 200ml **9,98**



Toalha de Papel Snob Branca/ Decorada C/2 Rolos **3,89**



COM CARTÃO X **3,49**

Lâmpada Orolux Superled Ouro 6W 6500k BIV. **8,69**



aurora

Presuto Aurora 100g **1,89**

Salsicha Aurora Kg **7,98**

Pão de Alho Aurora 400g **6,99**

Lanche Faraeste Aurora Sabores 130g **3,79**

Auroggets Aurora Sabores 300g **3,99**



- Loja 01 - Estr. do Sacramento, 1126 - Conjunto Marcos Freire - Guarulhos - SP Tel.: (11) 2489-9900 e (11) 2303-4200
- Loja 02 - Av. Juscelino K. de Oliveira, 2018 Parque Sao Miguel Guarulhos - SP Tel.: (11) 2303-4100 e (11) 2489-2260
- Loja 03 - Estrada da Água Chata, 245 - Parque Piratininga - Itaquaquecetuba - SP Tel.: (11) 4648-4068
- Loja 04 - Av. Ushikichi Kamiya, 2425 Jardim Fontalis - São Paulo - SP Tel.: (11) 2995-8610
- Loja 05 - Av. Vital Brasil, 1001 Jardim Medina Poá - SP Tel.: (11) 4634-8690
- Loja 06 - Av. Antonio Massa, 300 Centro Poá - SP Tel.: (11) 4634-4830
- Loja 07 - Rua Doutor Deodato Wertheimer, 250 Braz Cubas - Mogi das Cruzes - SP Tel.: (11) 4793-6060
- Loja 08 - Raimundo Rocha de Oliveira, 30 Jd. Ponte Alta - Guarulhos Tel.: (11) 2436-1580
- Loja 09 - Estr. do Zircônio, 255 Parque Primavera, Guarulhos - SP Tel.: (11) 2088-4736
- Loja 10 - Av. Mariana Ubaldina do Espírito Santo, 756 - Jardim Bom Clima, Guarulhos - SP-07196-220

Faça já o seu cartão!

40 dias para pagar

3x s/ juros

com o cartão X Supermercados

ACEITAMOS OS CARTÕES



Banco24Horas

Fotos somente para efeito ilustrativo. Para melhor atendimento a nossos clientes, nos reservamos o direito de não vender por atacado e corrigir eventuais erros de impressão. Reservamos-nos o direito de limitar por cliente, as quantidades de produtos em oferta, de acordo com a portaria da Sunabr nº 02 de 24.07.96, Cap. VI, artigo 20, parágrafo único. O Ministério da Saúde adverte: Após o 6 (seis) meses de idade, continue alimentando o seu filho e ofereça novos alimentos. Bebidas Alcolólicas podem causar dependência química, em excesso, provoca males à saúde. É proibida a entrega de bebida alcoólica a menores de 18 anos, conforme Artigo 81, inciso II, e artigo 243 ambos do Estatuto da Criança e do Adolescente. Lei Estadual nº 14.592, de 19 de outubro de 2011.

FOTO: DIVULGAÇÃO



Cine Kids apresenta 'A Era do Gelo' de graça para as crianças

Acontece **Pág. 2**

FOLHA METROPOLITANA

o jornal de Guarulhos

47 ANOS

Sábado e domingo, 9 e 10 de março de 2019

Ano 48 Nº 423

FOTO: DIVULGAÇÃO



'CarnaRock 2019' acontece neste sábado no calçadão

Variedades **Pág. 8**

f jornalfolhametro

folhametropolitanagru

99643-2765

www.fmetropolitana.com.br

Distribuição Gratuita

Justiça determina redução da tarifa do vale-transporte em Guarulhos

De acordo com a decisão do juiz Rodrigo Tellini de Aguirre Camargo, da 1ª Vara da Fazenda Pública do município, o valor deverá ser reduzido dos atuais R\$ 4,94 para R\$ 4,70 **Pág. 5**

FOTO: PEDRO LACERDA

Doria concede desonerações para montadoras que investirem em SP

Pág. 4

Pesquisa do IBGE mostra que mulher ganha menos em todas as ocupações

Pág. 9

FOTO: LUCY TAMBORINO



Bradesco inicia formalização de contas para servidores municipais

Pág. 4



Cotações

+1,09%
95.364
Bovespa

-0,37%
R\$ 3,87
Dólar

+0,43%
R\$ 4,34
Euro

6,5%
Selic (ano)

R\$ 998
Salário Mínimo

Disque-Denúncia
181

“

Para essa temporada, estamos trabalhando muito duro. Tenho certeza que teremos muitas alegrias”, **Erico Barbosa, treinador das categorias sub-15, sub-17 e sub-20 do Guarulhense**

COLUNA LIVRE

HERMANO HENNING

Jornalista

hermano.henning@fmetropolitana.com.br



Os sobreviventes vão se reunir mais uma vez. Os encontros deste grupo de antigos personagens de Guarulhos começaram a acontecer há pelo menos quinze anos. Surgiu da ideia de uma turma, de início pequena, mas ganhou adesões importantes com o passar dos anos. Hoje, com certeza, pode-se incluir pelo menos uma centena de professores, funcionários públicos, advogados, comerciantes, gente que gosta de curtir a história da cidade, se reunindo sempre numa imensa mesa de jantar para se ver e conversar.

A ideia de criação do grupo, segundo seu incentivador, o advogado Nelson Luiz Jucio, veio do professor Ronaldo Saraceni, secretário de educação e cultura da administração do prefeito Valdomiro Pompêo e, depois, chefe de gabinete do interventor Jean Pierre Herman de Moraes Barros. Jean Pierre assumiu a Prefeitura de Guarulhos no começo dos anos setenta e hoje, embora não resida na cidade, é um dos mais entusiasmados integrantes dos Sobreviventes. Da época, são muitos. E da galeria dos que não estão mais entre nós a lembrança de Primo Poli é uma das mais fortes. Cheguei a participar de um desses encontros no restaurante Guarulho Center com o seu Primo e o saudoso João de Freitas, o Joãozinho. Ele foi um dos criadores da Olimpíada Colegial, talvez

o principal deles. Jogos que já completaram meio século e que até hoje movimentam milhares de estudantes.

Dos que não estão mais entre nós, além do professor Joãozinho, lembro bastante do Tenente Shoub, comandante do Corpo de Bombeiros, Milton Cardoso, também ligado ao esporte, Aureo Trevisan, o Xuxa, Hélio Mesquita, Moisés Zeraibe, que foi vereador e presidente da Câmara, Assis de Almeida. Enfim, a lista é grande e culmina com o falecimento recente de Mauro Romano, “a nossa última baixa”, lembra Nelson Jucio.

A próxima reunião dos Sobreviventes vai acontecer na quinta-feira dia 21 deste mês de março mais uma vez no Guarulho Center, como sempre aconteceu todos esses anos. Às sete da noite.

PROS

O ex-vereador de Guarulhos Roberto Siqueira assumiu a presidência estadual do PROS e levou Sergio Deboni para ocupar a secretaria geral do partido. Deboni foi chefe de gabinete do presidente da Câmara Eduardo Soltur nos últimos dois anos. Siqueira deixou o PSL, justamente no momento em que o partido deu o grande salto com a eleição do presidente Bolsonaro e a explosão da bancada na Câmara e no Senado. Sem contar nas assembleias estaduais. Mas diz que saiu no momento certo.

RETRATO DO LEITOR

Caro leitor, poste sua foto no Facebook ou Instagram com a #SuaFotoNaFolha. Se sua foto for a mais curtida, você poderá ganhar um super prêmio. Participe!



FOTO: GUSTAVO THEODORO

VOO- Em Guarulhos está a principal porta de entrada do país através do Aeroporto de Cumbica

ACONTECE

Cine Kids apresenta ‘A Era do Gelo’ de graça para as crianças

A edição de março do Cine Kids do Museu da Imagem e do Som (MIS) exibe o filme A era do gelo, longa-metragem de animação de Carlos Saldanha e Chris Wedge. A sessão acontece no sábado (09), às 11h, com entrada gratuita. Vinte mil anos atrás, num mundo coberto de gelo, o mamute Manfred e a preguiça Sid resgatam um bebê

humano órfão. Agora, os dois vão enfrentar muitas aventuras até devolver o filhote de gente à sua tribo, que migrou para um novo acampamento. O filme tem duração de 1h21.

O Cine Kids, que estreou em 2018, é o mais novo programa mensal do Museu. O projeto exibe a cada edição uma animação infantil clássica do cinema.

Copa Barbosa abre as quartas de final da Série Ouro no dia 10

Quatro jogos abrem as quartas de final da Copa Barbosa de Futebol Amador, Série Ouro, neste domingo (10), no estádio Cícero Miranda, na Vila Galvão. A partir das 9h30, Corre Atrás e 33 Bela Vista abrem a rodada que ainda terá os confrontos entre Fogo na Bomba e Família Só pra Loucos, União Presidente Dutra e Art Bloco, e Bircutico e Vasco V.G. Na tarde da última quinta-feira (7), em reunião na sede da Secretaria de Esporte e Lazer, ficou decidido que a equipe do Peñarol, que estava na segunda fase do

torneio, foi desclassificado por inserção de dois atletas irregulares, abrindo vaga para o Família Só pra Loucos.

Já pela série Prata, seis jogos completam a sexta rodada. No sábado (9), a partir das 13 horas, e domingo (10), às 9 horas, o Estádio Oswaldo De Carlos, na Vila Fátima, recebe as seguintes partidas: Sábado - Desportiva Cruz Azul x Renovação; IV Centenário x 100 Compromisso. Domingo - Cabuçu x Sua Mãe; Só Amigos x R100; Vila Barros x Jagatá; e Juntos por Acaso x Renascença.

Guarulhos recebe ‘II Encontro do Povo Kaimbé’ neste domingo

No próximo domingo (10), das 8h às 18h, o Parque Chico Mendes recebe o II Encontro do Povo Kaimbé no Estado de São Paulo. Com organização dos indígenas Kaimbé residentes em Guarulhos, o evento conta com apoio da Subsecretaria da Igualdade Racial da Prefeitura de Guarulhos.

De acordo com os organizadores, o encontro é de extrema importância para dar visibilidade à cultura, à ancestralidade,

às lutas para a manutenção da vida e às necessidades e demandas específicas do povo Kaimbé, bem como para promover trocas de saberes, de cura, de educação e de tradições por meio de cantos, danças, rodas de conversa, exposições de artesanatos, dentre outras atividades. Será um espaço de promoção e fortalecimento de costumes, tradições e da rede de apoio, união e interculturalidade entre indígenas e não indígenas.

FOLHA
METROPOLITANA

Editora Happens

Diretora de Redação: Rosana Ibanez - rosana.ibanez@fmetropolitana.com.br
Diretor Comercial: Cae Mendroni - cae.mendroni@fmetropolitana.com.br
Diagramação e Arte: Ivanildo Barbosa e Bianca Lima - arte@fmetropolitana.com.br
E-mail Redação: redacao@fmetropolitana.com.br
Agência de Notícias: Agência Estado/ Impressão: Folha Gráfica
Os artigos e colunas assinados são de responsabilidade de seus autores.

Sede, Redação e Publicidade: Rua Ari Barroso 166 - 1º andar - Jardim Pinhal - Guarulhos - SP - CEP: 07120-040
Telefone: 4210-1371 - www.fmetropolitana.com.br

MAR
29
SEX.

HENRIQUE
& JULIANO

VIRADA DE

Late

DIA 11/03

Informações

11 97717-7189 11 98211-7448

INTERNACIONAL EVENTOS GUARULHOS

ticket
360
.com

APOIO



REALIZAÇÃO



Bradesco inicia formalização de contas para servidores municipais

LUCY TAMBORINO - Com avaliação em 90% como ótima, o Bradesco iniciou nesta sexta-feira (08), na área externa do Parque Shopping Maia, as formalizações das novas contas que vão processar as folhas de pagamento dos servidores municipais de Guarulhos. Os índices são resultado, do período da tarde, de um compilado de totens de avaliação disponíveis para os servidores no local.

A **Folha Metropolitana** foi até o local e acompanhou o atendimento “Eu achei muito bom e bem rápido”, contou o atendente do Sistema Único de Saúde (SUS), Adriano Mazei da Silva, de 39 anos.

A vice-diretora da EPG Manoel Rezende da Silva, Adriana Araújo Lima Anselmo, de 41 anos, mencionou ainda a última etapa do processo. “O atendimento foi ótimo. A tecnologia das máquinas também tornou tudo bem prático”, disse em referência a uma máquina instalada que auxiliava em atividades como ao desbloqueio do cartão, cadastro da biometria e a disponibilidade da assistente virtual Bia, pelo aplicativo WhatsApp.

Com ampla área, o local no shopping foi escolhido pela fácil localização e estrutura. “Foi devido à necessidade de ter um espaço confortável que atendesse bem

os servidores e os nossos funcionários”, contou Almir Rocha, diretor regional do Bradesco.

O atendimento será realizado de segunda-feira à sexta-feira das 8h às 19h e aos sábados das 9h às 17h. Nos três primeiros dias, somente servidores cujo nome se inicia com a letra A serão atendidos. Os dias seguintes e letras podem ser consultados no site da prefeitura.

Ainda para facilitar a locomoção, o Bradesco disponibilizou quatro vans para o transporte dos servidores municipais até o Parque Shopping Maia, onde já começaram os primeiros atendimentos para abertura das



FOTO: LUCY TAMBORINO

contas que vão processar a folha de pagamento da Prefeitura de Guarulhos, Saae, Proguaru e Ipref.

Os veículos vão passar pelas secretarias de Obras,

Saúde e Educação, Proguaru e Saae. De segunda-feira a sexta-feira, o transporte acontece das 7h30 às 18h, e aos sábados, das 8h30 às 16h.

Banco de Sangue que abastece a cidade permanece em estado crítico

LUCY TAMBORINO - A Fundação Pró-Sangue responsável pela coleta e distribuição de sangue em Guarulhos permanece com os tipos O+, O- e B- em estado crítico deste o início do ano. A fundação classifica os estoques em três níveis: estável, alerta e, por último, crítico, o pior de todos os indicadores.

Os dados demonstram um cenário preocupante, já que os hemocentros da fundação são responsáveis por abastecer, incluindo Guarulhos, mais de 100 hospitais da rede pública. De janeiro para fevereiro ocorreu apenas uma sensível melhora, o tipo A- saiu de crítico para alerta, nível intermediário na escala.



FOTO: FERNANDO FRAZÃO/AGÊNCIA BRASIL

A falta do estoque de sangue em um hospital pode levar ao cancelamento de cirurgias e de procedimentos e, em casos mais críticos, ser responsável pela morte

do paciente. Um exemplo é quando a pessoa faz quimioterapia, caso não seja possível realizar transfusão, está não resistir ao tratamento.

De acordo com a administração municipal, ter um banco de sangue em Guarulhos não é uma demanda prioritária da Saúde. A pasta explica que as agências transfusionais que atendem ao município dão conta da demanda e menciona que a instalação de um banco de sangue na cidade requer investimento tecnológico e financeiro muito alto, o que não seria viável no momento.

Doria concede desonerações para montadoras que investirem em SP

DA REDAÇÃO - O governador de São Paulo, João Doria, anunciou nesta sexta-feira (08) que concederá incentivos fiscais a montadoras que façam novos investimentos no estado. Serão concedidos descontos de até 25% no valor do Imposto Sobre Circulação de Mercadorias e Serviços (ICMS) para empresas que apresentarem planos de construção ou ampliação de plantas industriais em valores superiores a R\$ 1 bilhão. Para se beneficiarem das reduções tributárias, as companhias deverão gerar pelo menos 400 novos postos de trabalho.

Doria afirmou que não pretende abrir uma “guerra fiscal” com outros estados para atrair investidores, mas manter a geração de empregos em São Paulo. “Não estamos fazendo nenhuma concorrência desleal com outros estados”, explicou.

O regime tributário vai entrar em vigor em um decreto que será editado pelo governador. As isenções do ICMS serão progressivas, quanto maiores os investimentos, maior será o per-



FOTO: COMUNICAÇÃO VOLKSWAGEN DO BRASIL

tual de redução do imposto, até o limite de 25%.

Segundo o secretário estadual da Fazenda, Henrique Meirelles, as empresas serão fiscalizadas para que não se beneficiem das medidas sem executar as contrapartidas necessárias.

Mega Fábrica de Óculos Faria Lima
EXAME DE VISTA GRÁTIS (TODOS OS DIAS)
Armação de fábrica a partir de R\$ 29,99.
*Na compra do óculos completo
QUALIDADE E PREÇO BAIXO SÓ AQUI

Loja 1 - Av. Brigadeiro Faria Lima - 1960 - Cocaia - (esq. c/ Mercado Dia) Tel: 2401-0387
 Loja 2 - Av. Emílio Ribas - 1641 - Tranquilidade - (esq. c/ Hosp. Padre Bento) Tel: 3428-1474
 Loja 3 - Rua Olivanca, 221 - Jd. Carvalho - (Travessa com Avenida Jurema) Tel: 3428-5904
 Loja 4 - Estr. Guarulhos Nazaré, 2772A - (em frente ao mercado Barbosa) Tel: 3428-3328
 Loja 5 - Av. Silvestre Pires de Freitas, 657 - Jd. Paraíso - (esq. c/ a Loja Casa e Vida) Tel: 2536-4344

Juiz revoga aumento do vale-transporte em Guarulhos

FOTO: LUCY TAMBORINO

LUCY TAMBORINO - A Justiça determinou a redução no valor do vale-transporte em Guarulhos, o valor atual é R\$ 4,94, porém por meio de ação movida, ficou determinado que o custo deve ser reduzido para R\$ 4,70.

O juiz Rodrigo Tellini de Aguirre Camargo, da 1ª Vara da Fazenda Pública da cidade atendeu parcialmente uma ação popular movida pelo advogado Edson Belo que questiona a existência de três valores diferentes de passagens. “É ilegal, tem uma lei federal de 1985 que estipula que o valor do vale-transporte seja o mesmo da passagem comum”, diz.

O magistrado pactuou com as razões apresentadas pelo advogado e ainda mencionou, em decisão, que a lei estabelece que a empresa operadora do sistema de transporte coletivo público fica obrigada a emitir e a comercializar o vale-transporte, ao preço da tarifa

vigente, colocando-o à disposição dos empregadores em geral e assumindo os custos dessa obrigação, sem repassá-los para a tarifa dos serviços.

Em fevereiro deste ano, a tarifa do Bilhete Único passou de R\$ 4,30 para R\$ 4,45, e o meio de pagamento para quem se desloca ao trabalho, para R\$ 4,94. O passageiro que paga a condução em dinheiro desembolsa R\$ 4,70.

“Se você encarece demais o transporte público você fere o direito trabalho e ao lazer”, critica Belo. “Guarulhos é uma cidade que está todo mundo conformado, eu não vejo ninguém tomar as providências”, completou.

A administração municipal pode recorrer da decisão, porém a Prefeitura de Guarulhos informou que ainda não foi notificada.



Município registra menor número de CNHs suspensas desde 2015

LUCY TAMBORINO - O número de motoristas de Guarulhos com a Carteira Nacional de Habilitação (CNH) suspensa no ano passado foi o menor registrado desde 2015. As suspensões na cidade caíram de mais de 17 mil habilitações em 2017 para cerca de 11 mil no ano passado. Em 2016, eram mais de 15 mil suspensas e em

2015 quase 12 mil.

Os dados fazem parte do último levantamento do Departamento Estadual de Trânsito de São Paulo (Detran-SP). Atualmente, o tempo mínimo de suspensão de dirigir é de seis meses. A lei mudou em novembro de 2017. Antes, o mínimo era de um mês, dependendo das infrações e do histórico do condutor.

A suspensão do documento é realizada em dois contextos: quando o condutor acumular 20 pontos na carteira de motorista em até um ano, ou quando o condutor cometer uma infração autossuspensiva.

Essa tipificação de infração é considerada em ações como, dirigir com velocidade que exceda em 50% ou mais

a máxima permitida na via, sob influência de álcool, recusar-se a passar pelo teste do bafômetro, disputar rachas em vias públicas, entre outras situações.

O não cumprimento da suspensão pode levar à cassação da CNH, porém antes que de fato a penalidade seja aplicada o condutor pode recorrer.

SEGUNDA A QUINTA

R\$ 39,90 | **R\$ 45,90**

ALMOÇO | JANTAR

SEXTA, SÁBADO, DOMINGO E FERIADOS/VÉSPERAS

R\$ 45,90 | **R\$ 54,90**

ALMOÇO | JANTAR

JAPASTEL
SUSHI BAR

AV. PAULO FACCIANI, 2143 - MAIA - GUARULHOS

DELIVERY 11 2461-2564

OUTSOURCING DE IMPRESSÃO É NA RP PRIME

QUALIDADE PRIME

PREÇO PROMO

VAMOS CONVERSAR?

envie um email contato@rpprime.com.br

(11) 4967-8400

acesse www.rpprime.com.br

RP prime Soluções em TI



#TAPETELIMPO

Guarulhos - SP

ANTES



Higienização de tapetes, cortinas, cadeiras, estofados, colchões, cadeirinhas de bebê, almofadas, etc.

Depois



Higienização (Bancos, forros de porta e teto)



f studiocarlimp @ carlimpjsr www.carlimp.com (11) 94571-8988/99698-9405

Rua Auad Abraão, 151 - Jd. Paraventi, Guarulhos - SP

Aceitamos cartões de crédito e parcelamos em até 10x



Indique e Ganhe Descontos (11) 3428-4077

PONTO DE VISTA

LUIZ FERNANDO MENDRONI GERARDI

é jornalista e designer gráfico. Foi assessor de imprensa de jogadores e técnicos de futebol e trabalhou no Lance! e Diário de S. Paulo. Atualmente trabalha no jornal Valor Econômico.



Um casamento perfeito

Qualquer esporte é feito de vitórias e derrotas, isso é natural. É a forma como praticamos o esporte e encaramos esses resultados que faz diferença. Jorge Luis Sampaoli Moya é um desses “fora de série”. Raro exemplo de treinador que gosta do “jogo” acima do resultado e se diverte trabalhando. Como disse seu rival de domingo, Fábio Carille, “não deve ter

Pega o Corinthians e seu futebol chato e burocrático, que é o oposto do que faz o Santos

5% de técnicos que façam o que ele faz”.

Mas o que Sampaoli faz é passar aos seus comandados aquilo que deveria ser o preceito básico em uma partida de futebol, “ganhar é muito melhor do que não perder”. Como ele mesmo diz, tem que ter amor pela bola, ficar com ela e buscar o gol a todo momento.

E o casamento do técnico argentino com o Santos parece ser mesmo obra dos deuses do futebol. Com mercado internacional e após dirigir o Sevilla e as seleções do Chile e Argentina, era muito improvável que Sampaoli desembarcasse no Santos, talvez a equipe do mundo que mais

gosta de marcar gols.

Está estampado na página inicial do site do Peixe, são 12.542 gols, motivo de orgulho. Está marcado também na história do clube. Seus times são lembrados pelo ataque: Dorval, Mengálvio, Coutinho, Pelé e Pepe são responsáveis por grande parte desses gols.

Sampaoli tem participação em uma fatia menor. São 30 gols marcados em 12 jogos na temporada e apenas 10 sofridos. Duas decepções, na eliminação da Copa Sul-Americana, após dois empates com o River Plate-URU, e uma derrota por 5x1 para o Ituano. Por outro lado, são cinco goleadas e um futebol de encher os olhos.

No domingo a equipe encara seu maior desafio até aqui. Pega o Corinthians e seu futebol chato e burocrático, que é o oposto do que faz o Santos. Mas é preciso dizer que o Timão é eficiente e entrega o resultado, e é isso que mantém o emprego dos treinadores aqui no futebol brasileiro.

Carille disse ainda que temos por aqui exemplos como o do treinador santista, e citou o técnico do Fluminense, Fernando Diniz. Na minha opinião o trabalho dos dois tem algumas semelhanças, mas muitas diferenças. Diniz gosta de ter a bola, não entrega ela ao adversário de forma alguma e prima pelo passe de pé em pé.

Sampaoli arrisca mais e não se importa de perder a pelota, desde que todos se doem ao máximo para recuperá-la a qualquer custo. O treinador do Peixe é mais vertical e objetivo, o do Flu joga mais de lado e procura brechas para atacar, com paciência.

Jogar para frente, em busca do gol, é o DNA ofensivo do Peixe, e também é o de Sampaoli, uma mistura de cromossomos que pode até não render títulos, mas que vai enchendo de orgulho o coração do torcedor santista.

ANOTE

■ O Orquidário Municipal oferece durante este mês novas turmas para quem deseja aprender a cultivar e a recuperar orquídeas, todas com participação livre e gratuita. Nas próximas quartas-feiras, dias 13, 20 e 27, das 10h às 11h, acontecem as oficinas de Cultivo Básico, Controle de Pragas e Fungos. Já às quintas-feiras, dias 7, 14, 21 e 28, das 8h30 às 10h30 e das 13h30 às 15h30, será vez do SOS Orquídeas. Neste caso, o participante deve trazer uma orquídea e, caso queira realizar o replantio, é necessário trazer também vaso de cerâmica apropriado para orquídeas, substrato e canela em pó. O Orquidário Municipal fica na avenida Papa João XXIII, 219, Parque Renato Maia. Inscrições e mais informações pelo telefone: 2482-1667.

■ A Anhanguera de Guarulhos acaba de retomar o atendimento na Clínica-escola de Nutrição. Localizada no bairro Macedo, a unidade oferece atendimentos gratuitos à comunidade, realizados por alunos sob a supervisão de professores. Além dos programas de educação alimentar e atendimentos específicos para gestantes, idosos, adolescentes, a clínica inicia março projeto de extensão e pesquisas científicas para atender doenças associadas a obesidade, como transtornos alimentares, diabetes, hipertensão e doenças do coração. Os pacientes também serão assistidos por profissionais de outras áreas da instituição como Psicologia, Fisioterapia, Biomedicina, Educação Física e Enfermagem, conforme a necessidade.

Érico Barbosa avalia equipes femininas do Guarulhense em 2019

FOTO: LUCAS CANOSA



ALEX BISPO - As equipes femininas do Guarulhense, estreantes nas competições da Federação Paulista de Futsal em 2018, seguem trabalhando firme em busca de bons resultados nos campeonatos que serão disputados na nova temporada.

Treinador das categorias sub-15, sub-17 e sub-20, Érico Barbosa falou sobre os primeiros treinos do ano e as impressões que teve de suas comandadas. “Estamos dan-

do a continuidade de um trabalho iniciado recentemente e, com a base semifinalista do sub-15, além das demais, tenho boas expectativas nos torneios que vamos disputar”, disse.

O professor também explicou o planejamento para a temporada. “Estamos passando por treinamentos intensos, utilizando a academia para potencializar a parte física das atletas, bem como teremos a disputa de amistosos

e outras competições de curta duração para a preparação das equipes”, comentou.

Por fim, Érico Barbosa se animou ao comentar suas ambições para o Campeonato Estadual. “Esperamos chegar às semifinais com todas as categorias, algo que ano passado aconteceu somente no sub-15. Para essa temporada, estamos trabalhando muito duro. Tenho certeza que teremos muitas alegrias”, finalizou.

Raphael Teixeira comemora chegada ao Guarulhense para Liga Paulista: ‘Sempre fui muito apegado ao clube’

ALEX BISPO - O Clube Atlético Guarulhense apresenta mais uma novidade para a temporada 2019. Agora, o Galo de Guarulhos participará da Liga Paulista de Futsal nas categorias sub-9, sub-11, sub-13, sub-15 e sub-17.

Com treinadores distintos na maioria das equipes em relação aos times que já disputam as competições da Federação Paulista, o Tricolor apostou em nomes jovens para comandar os novos grupos na Liga. É o caso de Raphael Teixeira que, aos 23 anos de idade, será o técnico do sub-13 do clube no torneio. No currículo, acumula títulos na Copa Esporte Clube Vila Galvão e Copa Cecap Sub-18, todos pelo Novidade do Jardim Fortaleza.

O novo técnico falou so-

bre o convite para treinar a equipe. “Sempre fui muito apegado ao clube, conforme a minha formação foi sendo desenvolvida e com alguns títulos que conquistei na cidade de Guarulhos, o convite apareceu e fiquei feliz em aceitar esse desafio”, disse.

O professor comentou sobre como está sendo feito o planejamento para a disputa do campeonato. “Estamos correndo contra o tempo para que estejamos preparados para estreia na competição”, comentou.

Por fim, Raphael fala sobre suas expectativas para sua primeira temporada no Guarulhense, “Após a peneira, vamos juntar o elenco que temos e começar a trabalhar pra ter um entendimento do que podemos alcançar”, finalizou.

FOTO: DIVULGAÇÃO



Apresentação Oficial do Atlético Guarulhense

O Clube Atlético Guarulhense, respeitosamente o convida para a apresentação oficial da equipe deste ano de 2019. Sua honrosa presença é de fundamental importância para o sucesso do clube e seus 600 atletas.

11/03 20 HRS

Rua: João Gonçalves, 604 Centro – Guarulhos (Câmara Municipal de Guarulhos)

Apoio



CURSO ARBITRAGEM DE FUTSAL GUARULHOS

LOCAL: COLÉGIO MARCONI

INSCRIÇÕES ABERTAS PARA O CURSO DE ÁRBITROS E ANOTADORES

15/03 - 19h as 22h (CURSO)
16/03 - 09 as 17h (CURSO)
17/03 - 09 as 17h (CURSO - RECICLAGEM)

MINISTRADOR: MICHEL JEAN BONNAUD (EX ÁRBITRO FIFA)

CURSO - R\$ 350,00
RECICLAGEM - R\$ 200,00

INFORMAÇÕES:
(11) 98711-1465 (ANA PAULA)
(11) 98606-4941 (JÚLIA)

CERTIFICAÇÃO LIGA PAULISTA DE FUTSAL

OBRIGATORIO TRAZER PRANCHETA E CANETA

'CarnaRock 2019' acontece no sábado no calçadão da rua Dom Pedro II

DA REDAÇÃO - Neste sábado (09), a partir das 14h, a Associação Cultural Rock Guarulhos (ACRG) promove o CarnaRock 2019, grande espetáculo musical que acontece no Calçadão da rua Dom Pedro II, no centro de Guarulhos. O evento é gratuito e conta com shows de bandas Guerrilha, Astafix, Rise to Face, Firegun, Doma, Jonnta Doll & Os Garotos Solventes, Mr. Huddy e Kalango Kid, uma galera engajada em mostrar todo o peso e sonoridade de suas parafernalias instrumentais.



FOTO: BRUNO SESSA

Em sua 3ª edição, o CarnaRock traz ao palco bandas autorais guarulhenses e de outras cidades, de diferentes vertentes, do metal extremo ao Hard Rock, sem desprezar boas doses do rock'n'roll tradicional. Essa mistura de estilos tem como objetivo oferecer ao público um recorte rico e criativo das recentes produções das bandas nacionais, uma forma de potencializar e dinamizar a cena underground.

Além dos fãs de rock que

comparecem em peso para prestigiar o CarnaRock, a iniciativa conta as valiosas parcerias da Prefeitura de Guarulhos, Falcões Moto Clube, Naja Moto Clube, Capiroto Entertainment e Rádio Web Stay Rock Brazil, além de patrocínio da The Beer Factory.

Em sua primeira edição, em 2017, o CarnaRock levou um público arrebatador ao Calçadão da Rua Dom Pedro, no centro da cidade, mais de 1.500 fãs de rock em pleno

feriado de Carnaval. No ano passado, o evento aconteceu no palco externo do Centro Cultural Adamastor e contou com mais de duas mil pessoas, que lavaram a alma em apresentações espetaculares.

Atualmente, a AC Rock Guarulhos conta com cerca de 4.500 seguidores nas redes sociais e mais de 300 associados, entre músicos, produtores, jornalistas, fotógrafos, designers e militantes da causa rock'n'roll.

PALAVRAS CRUZADAS DIRETAS

www.coquetel.com.br

© Revistas COQUETEL

A foto-símbolo do mundo moderno (ing.)	↓	(?) Cane-ca. reli-giosa e político	↓	"(?) de Giz", sucesso da MPB	↓	Seduzido; fascinado A 6ª nota musical	↓	(?) de dendê, tempo do vatapá
Atriz de "Orgulho e Paixão"	↓		↓		↓		↓	Língua da pregação de Cristo (Bíblia)
Tez	↓		↓	Regime social de domínio feminino	↓	(?) territorial, medição do IBGE (BR)	↓	
	↓		↓		↓	Ar, em inglês Cerimônia religiosa	↓	
Muito pequenos	↓	Silvio Luiz, narrador esportivo	↓	Pedra de áreas de escape na Fórmula 1	↓		↓	
Rege a orquestra	↓		↓		↓	Habitação indígena Da mesma maneira	↓	
Item descrito na herança	↓	O voo da água-pescadora na primavera	↓		↓		↓	Canto do (?), última obra de artista
	↓	Que está em conformidade com a lei	↓		↓	Bola, em inglês	↓	Circuito Integrado (abrev.)
	↓		↓	Funda-mental; primordial	↓		↓	
Transferir (evento) para data posterior	↓	Habitações campestres dos Alpes	↓		↓		↓	Tipo de nuvem a cerca de 2.400 m
Local do navio em que se põe a carança	↓		↓	Tio, em inglês	↓	Divindade única dos muçulmanos	↓	Inclinação para acrobacias no skate
	↓		↓		↓		↓	
As células de fígado e pâncreas (Fisiol.)	↓	"(?) the rocks": o uísque com gelo	↓		↓	(?) Vegas, polo turístico dos EUA	↓	Petróleo, em inglês
	↓		↓	Súplica Orlando Rangel, químico	↓		↓	
Fruta silvestre usada em geleias	↓	Brinca-deira da torcida em estádios	↓		↓	(?)-máter, membrana cerebral (Anat.)	↓	
Movimen-to brusco após uma reação	↓		↓		↓		↓	

BANCO 2/on. 3/air — las — ill. 4/ball. 5/uncle. 6/selfie. 9/vera holiz.

35

HORÓSCOPO



ÁRIES: A inércia será uma variável muito mais constante neste momento da sua vida, portanto tente movimentar-se mais.



TOURO: Você não irá ter muita ajuda do satélite Lua neste momento de resignação e, por isso você pode ter alguns problemas neste momento.



GÊMEOS: No planeta de Júpiter as coisas farão com que você sofra alterações estranhas neste momento da sua vida.



CÂNCER: Você mostrará um aumento na sua afeição pelas pessoas que te acompanham muito agora. A tristeza dentro do seu coração fará você evoluir muito agora.



LEÃO: A sua palavra será a coisa mais importante para a sua vida neste momento para que você venha a conquistar os outros.



VIRGEM: Você ficará muito detalhista, prestando atenção em coisas que muitas vezes não são importantes neste momento da sua vida.



LIBRA: De Vênus virá aquele fluido que você esperava lhe trazer uma energia diferenciada neste momento. Você pode vir a ter algumas situações capciosas.



ESCORPIÃO: Você tende a demonstrar que é uma pessoa bem energizada e de grande competência e força para sair de problemas sérios nessa fase da sua vida ativa.



SAGITÁRIO: O planeta Plutão fará com que você tenha uma grande dificuldade para atuar dentro do que precisa na sua constelação.



CAPRICÓRNIO: Determinadas ocorrências irão vir em detrimento da sua falta de atenção naquilo que você necessita tanto para poder crescer.



AQUÁRIO: Tende a ficar bem mais agitada por qualquer coisa de bom que virá a ocorrer com você. Reconstruir laços será algo importante e complexo para você hoje.



PEIXES: Não sentirá a liberdade fluir no seu dia com tanta fluidez que você esperava neste momento para o seu crescimento.

Clara Nunes
guerreira da utopia
NAS LIVRARIAS

fb.com/editoraagir
@editoraagir
@Editora Agir

Solução

0	1	V	S	S	E	R	B	O	S
V	I	P	V	T	O	T	V		
B	O	M	V	T	C	V	O	M	V
T	V	T	N	O	T	O			
S	E	S	E	N	O	N	V	T	G
E	N	T	V	O	R	A			
S	E	T	V	H	C	O	G	I	
O	I	S	V	R	V	O	V	I	D
I	C	P	V	Y	W	E	R		
V	O	T	I	C	I	T	O		
W	E	D	I	O	S	E	M		
V	T	I	B	R	S	O	N		
R	I	V	S	O	M	I	N		
E	V	A	V	E	T	E	P		
Z	T	O	H	A					
A	V		S	E					

FUNORTE

INSCREVA-SE VAGAS LIMITADAS

FACULDADE FUNORTE SELECIONA PACIENTES PARA TRATAMENTO DE IMPLANTES DENTÁRIOS E CARGA IMEDIATA

UNIDADES SANTANA E GUARULHOS
TEL.: (11) 9.9948-2389

TÉCNICO RESPONSÁVEL: LANTONIO DE ANDRADE NETO (CPF: 30665.01.12329)

Reflexões e empoderamento marcam o 'Dia Internacional da Mulher'

FOTO: FABIO NUNES TEIXEIRA

DA REDAÇÃO - O empoderamento feminino, a luta pelo fim da violência contra a mulher e o avanço de políticas públicas unificaram os discursos em evento comemorativo ao Dia Internacional da Mulher, nesta sexta-feira (8), realizado no auditório da Secretaria de Educação, no Macedo, e com a participação do prefeito Guti.

Organizado pela Subsecretaria de Políticas para as Mulheres (SPM), vinculada à Secretaria de Direitos Humanos, a celebração da data propôs reflexões pelas autoridades presentes sobre a luta para combater a violência contra a mulher, o empoderamento e por direitos iguais na sociedade.

Na oportunidade, Guti anunciou que, a partir do próximo dia 29, a Prefeitura começará a distribuição de cartilha sobre Prevenção da Violência Doméstica e Fami-



liar contra as Mulheres com a Estratégia de Saúde da Família. "A cartilha é para que as mulheres entendam seus direitos, consigam prevenir, denunciar, se empoderem e tenham de fato o poder em suas mãos e saibam o que podem e devem fazer", disse. O documento, segundo o prefeito, é fruto de convênio entre a Prefeitura de Guarulhos e o Ministério Público do Estado de São Paulo, firmado no ano

passado e capitaneado pela SPM e Secretaria da Saúde.

De acordo com o prefeito, o empoderamento feminino deveria ser algo nato e que hoje a mulher pode ser o que ela deseja ser. Lembrou, ainda, a luta que as mulheres enfrentam diariamente com jornadas duplas e até triplas de trabalho e que Guarulhos tem feito todos os esforços para dar melhor qualidade de vida para toda a sociedade.

Pesquisa do IBGE mostra que mulher ganha menos em todas as ocupações

DA REDAÇÃO - Um estudo feito pelo Instituto Brasileiro de Geografia e Estatística (IBGE) mostra que as mulheres ganham menos do que os homens em todas as ocupações selecionadas na pesquisa. Mesmo com uma queda na desigualdade salarial entre 2012 e 2018, as trabalhadoras ganham, em média, 20,5% menos que os homens no país.

"As maiores proximidades de rendimento, ainda que não haja igualdade, ocorreram no caso dos professores do ensino fundamental, em que as mulheres recebiam apenas 9,5% menos que os homens", afirmou a analista da Coordenação de Trabalho do IBGE, Adriana Beringuy.

Em seguida, destacam-se os dos trabalhadores de central de atendimento e de limpeza de interiores de edifícios, escritórios e outros estabelecimentos: as mulheres recebiam, respectivamente,

12,9% e 12,4% menos que os homens.

Entretanto, estão na agricultura e nos comércios varejistas e atacadistas as maiores desigualdades salariais entre homens e mulheres. As mulheres agricultoras e as gerentes de comércios varejistas e atacadistas, recebem, respectivamente, 35,8% e 34% menos que os homens.

O estudo do IBGE feito para o Dia Internacional da Mulher teve como base a Pesquisa Nacional por Amostra de Domicílios Contínua (Pnad Contínua) de 2018. Ele mostra que a diferença entre carga horária diária trabalhada de homens e mulheres vem diminuindo.

"Verificamos isso todos os anos, essa diferença já foi de seis horas. É uma característica do mercado de trabalho, uma vez que isso indica apenas as horas nesse setor", disse Adriana Beringuy.

CLASSIFICADOS

EMPREGO

Contrata-se

TÉCNICO DE REFRIGERAÇÃO
C/exp. em manutenção de geladeiras e freezers. Enviar Cv. p/ recursoshumanos@fanprocess.com.br ou ligar p/(11) 2358-5276

OP. TELEMARKETING
Vendas de suprimentos de Informática, c/ exp. Fixo R\$ 1.395,00 + comissão. enviar Cv. p/ contato@marketingcartuchos.com.br

DOMÉSTICA
C/Referência, que more próx. Vila Galvão F.: 2212-1132 2ª a 6ª horário comercial

BOSCH CAR SERVICE
Admite Vendedor, Ax. vendas, Alinhador, Mecânico, Tec. Injeção. Sexo masc. c/ exp. CV. P/ e-mail comercial@automaxcentroautomotivo.com.br

ANUNCIE AQUI
97380-7685

IMÓVEIS

Aluga-se

GALPÃO CUMBICA 600M²S
ao Lado Rod. Dutra . F. : 99912-0368

GALPÃO INDUSTRIAL
em Bonsucesso Área total - 1.200,00m² A.construída - 1.000,00m² Energia - trifásico. F. 99912-0368

APTO V. ROSÁLIA
1 dorm.,sla., coz., wc. gar/ moto F.: 99519-6508 whats.

Vende-se

PQ. RIVIERA
Lançamentos em Bonsucesso, p/ Família c/ renda de R\$ 1.600, a R\$ 1.900. F.: 99947-2225. Minha Casa/ Minha Vida.

CASA PRÓX.PRAÇA 8
2 Dorms., sla., coz., wc., a. serv., fino acab., gar. 2 autos 180 Mil (11) 95551-4029 c/ Stéfano.

ANUNCIE AQUI
97380-7685

TERRENOS GUARULHOS

Ótimo localização há apenas 2 km da praça 8 de dezembro. peq. entr. e mensais de R\$ 720,00 Últimas unid. não percam. F:4969-4226/ 4969-0884 www.cooperterrahabitacional.com.br

APTO VAGO MACEDO
3 dorms., 1 vaga. R\$ 320 Mil. Facilito Pagto. F.: 99912-0368.

TERRENO PINDAMONHANGABA
200Mts² c/ escrit. reg. e planta aprovada.Total Infra estrutura,120 Mil (11) 95551-4029 c/ Stéfano.

APTO. JD. MUNIRA
c/ 42Mts.², 2 dorms., Quitado .77 Mil, ac. auto F.: 2466-5691/ 98347-5803

TERRENO 293M²S
c/casa antiga de 153mts. área construída localizado no Jardim Stª Mena 450.Mil F.95029- 2396.

JD. MARIA DIRCE
2 moradias / excel. local / 168 mil ac. 100 entrada + parc. F.: 98204 3992 Dir. prop.

OPORTUNIDADE

Terreno Pres. Dutra 10x25. Doc. Ok. R\$ 230.Mil. F.: 98204-3992 whats / 4804-6663

NEGÓCIOS

Oportunidade

VDO LOJA AUTO PEÇAS

Completa informatizada, próx. Hosp. Stella Maris. Ot. Localização. Motivo Aposentei ! F.: 2421-2263/ 2425-1127

VENDE-SE CAFETERIA
Ótimo local há 5 a.,oport.de investir é comp. do ponto,C Guarulhos abaixo pra vender \$ 79.Mil,talvez ac. proposta.c/ Jackson 96960 5804

VEÍCULOS

Autos

SPIN LT 2014/2014
Mecânica, 5 lugares. Branca, Valor 29.700 F.: (11) 95035-6200 Josmar

HIDALGO DESPACHANTE

LICENCIAMENTO ATRASADO!!!!
Parcelamos Todos os débitos do seu veículo **ATÉ 12X CARTÃO OU 18X NO CHEQUE**
Tels: 2440-6425 ou 4963-0569

SAÚDE

HBC saúde
Verificar Condições Vitoram Corretora de Seguros

Planos a partir de R\$ 119,10 De 0 a 18 anos

F. 2409-5992 9500-5000

ANUNCIE AQUI
97380-7685

SERVIÇOS

Aluguel de Máquina

RETROSCAVALDEIRA
Escav.esteira, Rolo CA 15, Caminhão basc., Rolo peq. dinaparc LR 95, Caçamba Estac. Fs.: 2486-8586/ 97138-8449/ 97495-2574

Relax

ACESSE O SITE
Karina 18 anos, local climatizado tel. 2382 2002 / 94474-1019 www.elasmassagens.com.br

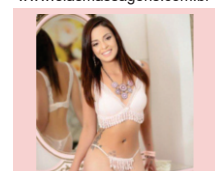

PUBLICIDADE LEGAL

Permetal S.A. - Metais Perfurados

CNPJ nº 61.139.192/0001-06

Aviso aos Acionistas

Encontram-se à sua disposição dos Srs. Acionistas, na sede Social à Estrada Velha de São Miguel, nº 717 - Guarulhos - SP, os documentos a que se refere o artigo 133 da Lei nº 6.404/76, relativos ao exercício encerrado em 31/12/2018. Guarulhos, 07 de março de 2019. **A Diretoria.**



MASSAGEM TERAPÊUTICA
E Sensual F: 2422-1986/ 97622-4191 whats, site: www.massagistasguarulhosforman

CASA CUEVAS, 18
c/ Lindas gatas Atend. das 8:30 as 20hrs. F: 2087-2091

HIROMI ISSEI 20A.
Kirey.daigakusai. denwa:990257977 selfie no Whatsapp

ESPAÇO GANESHA MASSOTERAPIA
A Nova Sensação de Guarulhos. Equipe treinada p/ melhor atende.lo s. Venha relaxar.agende seu horário tel 4574.3923/ 99277-1334 whats.

CURSOS

Curso preparatório para **SUPLETIVO**

ENEM, ENCEJA E EJA
Você não tem 1 ou 2 grau? Nós temos a solução!

CURSO NACIONAL

Matrícula Grátis
Aulas 1 vez por semana
Curso Rápido

2408-4200

R. JOÃO GONÇALVES, 275, CENTRO

www.cursonacional.com.br

OFERTA RELÂMPAGO
09 E 10
MARÇO



novafarma
experimente o novo

Aptamil 1*
800g



41.99
cada

Aptamil 2*
800g



38.99
cada

Aptamil 3*
800g



38.99
cada

Aptamil AR*
800g



46.99
cada

Fralda Toquinho Plus
Hiper P100/M90/G80/EG70/SXG60



RS ~~39.99~~
de: **36.99**
cada

Pomada Bepantol Baby
Leve 120g pague 100g



RS ~~39.99~~
de: **31.99**
cada

Elseve*

Shampoo
200ml

Creme
200ml

Cond.
200ml

Máscara
300g



RS **7.99**
cada

RS **8.49**
cada

RS **8.49**
cada

RS **12.99**
cada

*somente linha regular.

Tintura Cor & Ton
Exceto vermelhos



leve a 2º unid. por: **5.99**
Valor total: R\$14,98. Nesta promoção cada unidade sai por R\$7,49.

Des. aero. Dove
89g



Somente linha tradicional
apenas: **12.99**
cada
leve a 2º unid. por: **6.99**

Valor total: R\$19,98. Nesta promoção cada unidade sai por R\$9,99.



Des. roll on Dove
50g
Somente linha tradicional
RS ~~7.99~~
de: **5.99**
cada

Ofertas válidas somente de **09 a 10/03/2019**
Consulte outras ofertas na loja!

Loja 01 - Centro

Av. Salgado Filho, 2544
Centro - Guarulhos

Disk Entrega: (11)4803-9300
Whatsapp: (11)97565-7651

Loja 02 - Santa Mena

Av. Dr. Timóteo Pentead, 1680
Vila Hulda - Guarulhos

Disk Entrega: (11)4307-0688
Whatsapp: (11)97327-8297

Loja 03 - Cocaia

Av. Brigadeiro Faria Lima, 1631
Cocaia - Guarulhos

Disk Entrega: (11)2656-4249
Whatsapp: (11)99882-8034

f droganovafarma

drogariasnovafarma.com.br

Ofertas válidas somente entre 09 e 10/03/2019 ou enquanto durarem os estoques. Após essa data voltaremos aos preços normais. Todas as fotos são meramente ilustrativas, podendo divergir das embalagens/produtos disponíveis. Ofertas sujeitas a eventual retificação na loja. Nos reservamos o direito de não oferecer essa promoção em todas as lojas.

O MS ADVERTE: *ESTE PRODUTO NÃO DEVE SER USADO PARA CRIANÇAS MENORES DE 6 MESES, SALVO SOB INDICAÇÃO EXPRESSA DE MÉDICO OU NUTRICIONISTA. O ALEITAMENTO MATERNO EVITA INFECÇÕES E ALERGIAS E É RECOMENDADO ATÉ OS DOIS ANOS DE IDADE OU MAIS.