

FOTO: DIVULGAÇÃO



'Alita: Anjo de combate' estreia hoje nos cinemas do país

Cinema

Pág. 9

FOLHA METROPOLITANA

o jornal de Guarulhos

47 ANOS

Quinta-feira, 14 de fevereiro de 2019

Ano 48 Nº 408



FOTO: NILTON FUKUDA/ESTADÃO

Bibi Ferreira morre aos 96 anos

Variedades

Pág. 10

f jornalfolhametro

folhametropolitanagru

94133-1066

www.fmetropolitana.com.br

Distribuição Gratuita

Promotor consegue manter decisão no STJ que barra gratificação para procuradora da cidade

Para o promotor de Justiça, Nadim Mazloum, estratégia da procuradora baseada em uma lei do ex-prefeito Sebastião Almeida, julgada inconstitucional, poderia provocar um rombo nos cofres públicos **Pág. 5**

FOTO: ARQUIVO PESSOAL



Ligação do trem com aeroporto poderá ser feita com esteiras rolantes

Pág. 4

Guarulhos apresenta saldo positivo na geração de empregos formais em 2018

Pág. 5

FOTO: EDUARDO CARMIM/ESTADÃO



Governo de SP transfere 22 integrantes de facção criminosa para presídios federais

Pág. 4

Cotações

-0,34%
95.842
Bovespa

+1,05%
R\$ 3,75
Dólar

+0,48%
R\$ 4,22
Euro

6,5%
Selic (ano)

R\$ 998
Salário Mínimo

Disque-Denúncia
181

“Nosso desafio é oferecer um processo de aprendizagem estimulante aos alunos”, **Profa. Dr.ª. Luciane Lúcio Pereira, reitora da Unisa**

COLUNA LIVRE

HERMANO HENNING

Jornalista
hermano.henning@fmetropolitana.com.br

FOTO: NILTON FUKUDA/ESTADÃO

(muita gente gosta de se referir a ela como a "rainha dos musicais" o que, vamos combinar, é muito pouco), de atriz por excelência, teimava em permanecer sempre em atividade. A voz, ah... a voz, teimava também em permanecer a mesma. Ou ir se transformando para melhor. Cada vez mais forte.

Você, caro leitor ou leitora, se lembra de alguém aos 95, 96 anos, cantar assim como ela cantava os sucessos da imortal Edith Piaf? Ou as belas canções de Frank Sinatra?

Nessa sequência de dias tristes, perder Bibi Ferreira é mais uma pancada na alma. Não é só o mundo do espetáculo que fica mais pobre.

Fruta amazônica

Ao dar nome aos profissionais que participaram da saudosa era do rádio em Guarulhos, na coluna de ontem, cometi uma delicadeza. Esqueci do sonoplasta Sergio Sorrilha Padilha que, ainda criança foi admitido na Boa Nova como técnico de som. Ficou por lá muito tempo, aperfeiçoou-se na profissão e recebeu apelido dado por um dos locutores que, de início, deixava Sergio muito aborrecido. Na verdade, mais que aborrecido. Ele ficava muito bravo. Mas, com o tempo, foi se acostumando. Sergio virou fruta. Uma fruta cascuda muito comum da Amazônia. O Jatobá.

Jatobá é hoje funcionário público dedicado. É ele quem cuida, com muito carinho, do som instalado na Câmara Municipal. Cuidar do som e dos microfones usados pelos vereadores é com ele mesmo. Nessa área, ali, não tem pra ninguém.

Porque parar?

O talento da dama do teatro

FOLHA
METROPOLITANA

Editora Happens

Diretora de Redação: Rosana Ibanez - rosana.ibanez@fmetropolitana.com.br
Diretor Comercial: Cae Mendroni - cae.mendroni@fmetropolitana.com.br
Diagramação e Arte: Ivanildo Barbosa e Bianca Lima - arte@fmetropolitana.com.br
E-mail Redação: redacao@fmetropolitana.com.br
Agência de Notícias: Agência Estado/ **Impressão:** Folha Gráfica
 Os artigos e colunas assinados são de responsabilidade de seus autores.

Sede, Redação e Publicidade: Rua Ari Barroso 166 - 1º andar - Jardim Pinhal - Guarulhos - SP - CEP: 07120-040
 Telefone: 4210-1371 - www.fmetropolitana.com.br

RETRATO DO LEITOR

Caro leitor, poste sua foto no Facebook ou Instagram com a #SuaFotoNaFolha. Se sua foto for a mais curtida, você poderá ganhar um super prêmio. Participe!



FOTO: MAYARA NASCIMENTO

HISTÓRIA - Fachada do tradicional Colégio de São Bento de São Paulo fundado no ano de 1903

REMINISCÊNCIAS

PEDRO NOTARO
pedronotaro@gmail.com
WhatsApp: 99507-6900



Sai de perto!

Enquanto o ex-vereador caubói Wagner Freitas afirma que irá disputar (pela 3ª vez?) a Prefeitura, o ex-vereador Waldomiro Ramos dá a entender que poderá assumir o controle do PTB em Guarulhos. A briga é boa...

A conferir

O presidente da Câmara, Jesus (PSL), continua recebendo críticas de pessoas ligadas ao Governo. Se não for a pedido, estão desgovernadas. Nenhuma das hipóteses é boa...

Muito obrigado!

Grupo de tucanos guarus querem que o ex-vereador Sebastião Alemão seja o próximo presidente do PSDB. Ele não está animado com a oferta...

Abacaxi com pepino

Festival de food truck dentro da Educação está chamando a atenção. Sem licitação ou chamamento, até a energia é da Secretaria. O vereador Rômulo (PT)

pretende aprovar hoje requerimento sobre o assunto...

Olho no lance!

Ressurgiram na pauta da Câmara projetos que visam alterar o zoneamento de algumas áreas. Estranho, muito estranho...

Pergunta no ar

Por que o ex-presidente da Proguaru Wanderley Figueiredo não foi convidado para participar do governo? Ele sempre foi próximo e ajudou o então vereador Guti...

Mecenas

A saída de Fernando Evans da Habitação sinaliza que o influente empresário Evaristo Arruda está se afastando do governo Guti. E de olho em alguns prefeituáveis para 2020...

Memória de elefante

O novo secretário de Habitação, Silvío Figueiredo, no governo Thomeu era o braço direito do supersecretário Jairo Cândido (Planejamento). Era o Peterson Ruan (Governo) da época...

Frase

"O único prefeito que pegou a Prefeitura de Guarulhos endividada foi o Jovino, com três folhas de pagamento atrasadas". Almeida (PDT), ex-prefeito...



G Lançamento - Guarulhos | Cocaia

Visite Decorados



FÁCIL DE COMPRAR!



ATO:
R\$ 5.000,00

50 mensais:
R\$ 380,00

MORANDO:
R\$ 874,00 MENSAS

Sem intermediárias, sem parcelas de chaves!!! Venha conferir!!

2 Dorms. com terraço | 1 vaga

☎ 2411-6750 📞 9 5424.4000 | GOODLIFEGUARULHOS.COM.BR



Inovadores

📍 Digite: **GOOD LIFE GUARULHOS** no Waze

Avenida Brigadeiro Faria Lima, 3230
(próximo ao Comercial Esperança)

Intermediação:



Construção:



Incorporação:



Financiamento:



Em atenção a Lei 4.591/64, ao Código de Defesa do Consumidor e a legislação pertinente, informamos que o Empreendimento "GOODLIFE Guarulhos" tem Memorial de Incorporação Imobiliária Registrada sob o R.05 na Matrícula 89.948 do 2º Registro de Imóveis de Guarulhos em 14/12/18. Incorporadora Responsável: Nova GRU Residencial Empreendimentos Imobiliários SPE Ltda. | CNPJ 29.129.838/0001-61 | Rua Joaquim Floriano, 466 - Conj. 2408. Vendas: Office Administração de Bens Imóveis Ltda. | CRECI 28049-J. As imagens, objetos de decoração e vegetação têm caráter exclusivamente promocional, sendo que as condições efetivas de comercialização são aquelas constantes dos contratos e memoriais assinados pelos adquirentes. Os valores acima variam de acordo com a sua renda, consulte corretor credenciado para maiores detalhes. Simulamos a compra de uma unidade (Preço total: R\$ 184.900,00) de um casal com renda familiar de R\$ 2.990,00, com mais de 3 anos de trabalho no regime de FGTS de R\$ 9.000,00 e subsídio do governo de R\$ 3.921,00. São 360 parcelas morando no valor de R\$ 874,00 pelo sistema price de amortização por meio de regras atualmente vigente para o financiamento CAIXA. Todos os valores sofrerão correção pelo INCC e as parcelas pós chaves terão correção de IGP-M + juros 12% ao ano. Taxas de obra não inclusa nos valores. Valores vigente para fevereiro/19 ou enquanto durarem os estoques. Impresso em fevereiro/19.



Saúde, Bem-Estar e uma irresistível vontade de sorrir

NOSSOS SERVIÇOS:

- CLAREAMENTO
- LAMINADOS DE CERÂMICA
- REABILITAÇÃO ORAL
- IMPLANTES
- CARGA IMEDIATA EM 5 HORAS

(11) 9.9948-2389

ENDERECO: RUA VOLUNTÁRIOS DA PÁTRIA, 654 SALA 115/116 - SANTANA / SP (11) 2089-1614

ENDERECO: RUA RAMOS DE AZEVEDO, 159 3º ANDAR - SALA 301 - GUARULHOS/SP (11) 2461-2234

Diferença
odontologia & estética

www.DIFFERENCAODONTOLOGIA.com.br

Governo de SP transfere 22 integrantes de facção criminosa para presídios federais

FOTO: FLAVIO CORVELLO/ESTADÃO

DA REDAÇÃO - O governo de São Paulo enviou ontem o principal líder do Primeiro Comando da Capital (PCC), Marcos Willians Herbas Camacho, o Marcola, e outros 21 membros da cúpula da facção criminosa de Presidente Venceslau (SP) para os presídios federais de Mossoró (RN), Brasília e Porto Velho (RO). À tarde, o ministro da Justiça e Segurança Pública, Sergio Moro, editou portaria que torna mais rígidas as regras para as visitas sociais aos presos nas cadeias - nas de segurança máxima, só será permitido o uso de parlatório ou videoconferência.

Sete integrantes do PCC foram transferidos porque haviam sido alvos da Operação Echelon, em 2018, que tinha como alvo o "departamento" da facção responsável por coordenar a atuação do grupo fora de São Paulo, o chamado Resumo dos Estados, subordinado diretamente à cúpula. Outros 15 fazem parte da sintonia geral final da facção, ou seja, primeiro e segundo escalões.

As transferências têm



prazo de 360 dias, segundo o secretário da Administração Penitenciária de São Paulo, Nivaldo Restivo. Mas o prazo pode ser estendido. Os primeiros 60 dias são de isolamento total. Desde novembro, após ser descoberto um plano para resgatar os criminosos, havia expectativa de transferência.

Em São Paulo, a polícia bloqueou estradas e usou até um caminhão dos bombeiros na operação, além de colocar mais de 100 mil policiais em estado de alerta no Estado. Já o governo federal soltou um decreto

específico, autorizando o uso das Forças Armadas em Mossoró e Porto Velho para garantir a segurança das cadeias.

"O isolamento de lideranças é estratégia do Governo do Estado e do Governo Federal para o enfrentamento e desmantelamento de organizações criminosas", afirmou o governador João Doria durante coletiva de imprensa.

Questionado sobre risco de represálias por parte da facção, Doria afirmou que "todas as ações preventivas foram adotadas".

Governo quer vender participação da Infraero em Cumbica

DA REDAÇÃO - O governo vai retomar o processo de venda das participações acionárias da Infraero em aeroportos concedidos, informou ontem, o secretário nacional de Aviação, Ronei Glanzmann, durante a entrega do prêmio Aeroportos + Brasil.

A Infraero detém 49% das concessões dos aeroportos de Guarulhos, Viracopos, Brasília, Galeão e Confins. Até o momento, a União aportou perto de R\$ 5 bilhões nesses negócios.

O desinvestimento deverá ocorrer em aproximadamente dois anos, disse o secretário.

Transferência entre o trem e o aeroporto deverá ser realizada através de passarela

LUCY TAMBORINO - A conexão direta dos passageiros da Linha 13-Jade da Companhia Paulista de Trens Metropolitanos (CPTM) com os terminais 2 e 3 do GRU Airport - Aeroporto Internacional de São Paulo, em Cumbica, está definida. Segundo o secretário dos Transportes Metropolitanos, Alexandre Baldy, ela deverá ser feita por meio de passarelas com esteiras rolantes com 1,4 km de extensão.

Segundo Baldy, o investimento será feito pela GRU Airport. Já a concessionária afirmou que a obra de ligação da estação aos terminais não faz parte de seu contrato de concessão e disse estar disposta a

discutir a implantação de um sistema diferente do oferecido hoje, "desde que seja compatível com o plano de expansão do aeroporto e que seja mantido o equilíbrio econômico financeiro do contrato de concessão". Atualmente o percurso é feito por ônibus gratuitos.



FOTO: MAYARA NASCIMENTO



APOI
ASSOCIAÇÃO PAULISTA DE ODONTOLOGIA INTEGRADA

Temos VAGAS
para pacientes interessados em

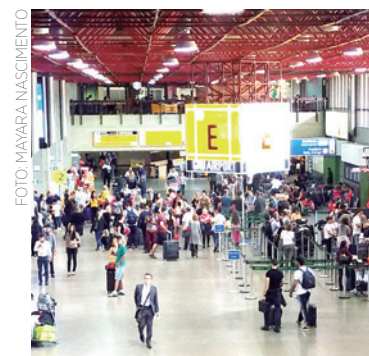
IMPLANTES DENTÁRIOS
Para atendimento através de cursos para dentistas.

GUARULHOS

F.: 2497.1822 • 2451.0937
Rua Dr. Rodrigo Costa, 148. Guarulhos SP. CEP 07060-190
Resp. técnico: Dr. Leandro De Lucca, CROSP 64584 - CROSP/CL 9009



1-RI
GUARULHOS

1º OFICIAL DE REGISTRO DE IMÓVEIS, TÍTULOS E DOCUMENTOS E DO REGISTRO CIVIL DE PESSOA JURÍDICA DE GUARULHOS - COMARCA DE GUARULHOS - ESTADO DE SÃO PAULO - MANUEL SANCHES DE ALMEIDA - Oficial - CNPJ Nº 51.260.743/0001-31 - EDITAL - INTIMAÇÃO DE DEVEDOR EM PROCEDIMENTO EXECUTORIO ADMINISTRATIVO - ALIENAÇÃO FIDUCIÁRIA - MANUEL SANCHES DE ALMEIDA.

Primeiro Oficial de Registro de Imóveis da Comarca de Guarulhos, Estado de São Paulo, na forma da lei: **FAZ SABER** a todos quantos o presente edital virem ou dele conhecimento tiverem e interessar possam, em especial a 1-) **AGNALDO JUNQUEIRA**, brasileiro, bancário, RG. 16.135.339-3-SSP/SP, CPF/MF: 123.950.448-90 e sua mulher **SILVIA MARIA BARDINI JUNQUEIRA**, brasileira, vendedora, RG. 20.343.076-1-SSP/SP, CPF/MF: 068.311.038-12, casados pelo regime da comunhão parcial de bens em 24/06/1989, residentes na Rua João Mirassol, n. 85, Pestana, Osasco, São Paulo e 2-) **CLEONICE MARIA DA SILVEIRA**, brasileira, solteira, maior, servidora pública, RG n. 14.336.048-6-SSP/SP, CPF/MF n. 067.890.318-20, residente na Rua João Mirassol, n. 85, Pestana, Osasco, São Paulo, que atendendo ao requerido por **BANCO SANTANDER (BRASIL) S/A**, (prenotado sob n. 331.051) foi instaurado o procedimento executório administrativo, em conformidade com o artigo 26, parágrafo 1º da Lei federal 9.514/97, da Alienação Fiduciária registrada sob n. 11, na matrícula n. 95.602, desta serventia, pela qual 1-) **AGNALDO JUNQUEIRA, SILVIA MARIA BARDINI JUNQUEIRA** e 2-) **CLEONICE MARIA DA SILVEIRA**, transmitiram-lhe em alienação fiduciária, o imóvel situado nesta comarca: Rua Cabo João Teruel Fregoni, n. 124, Apto n. 13, Torre C, Edifício Sigma, Condomínio Parque do Sol, Ponte Grande. Com o intuito de proceder à intimação pessoal dos devedores, foram efetuadas diligências nos seguintes endereços: a) Rua Cabo João Teruel Fregoni, n. 124, Apto n. 13, Torre C, Edifício Sigma, Condomínio Parque do Sol, Ponte Grande, Guarulhos/SP - CEP: 07032-000 (no endereço do próprio imóvel transmitido em alienação fiduciária), tendo o escrevente notificador certificado haver obtido informações no local que: os destinatários mudaram-se há mais ou menos dois anos, para local incerto e não sabido. Conforme informações prestadas pela Sra. Alexandra Estefanio (auxiliar administrativo do condomínio (certiões de fis. 61, 73 e 85); b) Rua João Mirassol, nº 85, Pestana, Osasco/SP - CEP: 06122-170 (no endereço dos devedores constante no registro aquisitivo), tendo o escrevente notificador do 2º RTD de Osasco certificado que: "...fui atendido pelos Srs. Marcos e Lilian, que se identificaram como proprietários do imóvel e me informaram que os destinatários mudaram-se, porém, não souberam dizer o atual endereço, razão pela qual deixei de entregar o documento". (certiões de fis. 99, 113 e 127). Diante desse quadro, o credor exequente requereu a intimação por edital dos devedores: 1-) **AGNALDO JUNQUEIRA, SILVIA MARIA BARDINI JUNQUEIRA** e 2-) **CLEONICE MARIA DA SILVEIRA**, com fundamento no §4º Art. 26 da Lei 9514/97, redação inserida pela Lei nº 13.043, de 2014, do teor seguinte: § 4º Quando o fiduciante, ou seu cessionário, ou seu representante legal ou procurador encontrar-se em local ignorado, incerto ou inacessível, o fato será certificado pelo serventário encarregado da diligência e informado ao oficial de Registro de Imóveis, que, à vista da certidão, promoverá a intimação por edital publicado durante 3 (três) dias, pelo menos, em um dos jornais de maior circulação local ou noutro de comarca de fácil acesso, se no local não houver imprensa diária, contado o prazo para purgação da mora da data da última publicação do edital. Foi deferida a intimação por edital, pelo despacho de fis. 133, 134 e 135. Assim, pelo presente, ficam os referidos fiduciários (**AGNALDO JUNQUEIRA, SILVIA MARIA BARDINI JUNQUEIRA** e **CLEONICE MARIA DA SILVEIRA**), intimados para que, NO PRAZO DE 15 (QUINZE) DIAS, a contar da última publicação deste edital, (que será feita em 3 (três) dias consecutivos, compareça ao 1º Oficial de Registro de Imóveis de Guarulhos/SP, sito à Rua Dona Olinda de Albuquerque, nº157, Jardim São Paulo, Guarulhos / São Paulo (de segunda a sexta-feira - horário 9:00 as 16:00h), para quitar o seu débito para com o credor fiduciário e proprietário supra, que em 28/01/2019 perfazia o valor de R\$11.336,92 (onze mil, trezentos e trinta e seis reais e noventa e dois centavos), corresponde ao principal (prestações até hoje vencidas) e seus encargos contratualmente convencionados, devendo ser acrescidas ao valor acima: a) As prestações que se vencerem até a data do efetivo pagamento; b) Os acréscimos correspondentes a atualização entre o dia de hoje e o do efetivo pagamento (os quais constam da planilha apresentada pelo exequente, que encontra-se acostada ao procedimento executório); c) As despesas ocorridas com o procedimento executório administrativo. O não pagamento do débito dentro do prazo supramencionado (15 dias) implicará na CONSOLIDAÇÃO DA PROPRIEDADE EM NOME DO CREDOR FIDUCIÁRIO Assim, expediu-se o presente edital, para que de futuro ninguém possa alegar nulidade, o qual será publicado, por três vezes, em jornal de grande circulação deste Município. Guarulhos, 29 de janeiro de 2019. **MANUEL SANCHES DE ALMEIDA** - Oficial Delegado

Após intervenção de promotor de Guarulhos, STJ mantém decisão que barrou gratificação para procuradora da cidade

FOTO: ARQUIVO PESSOAL



DA REDAÇÃO - O promotor de Justiça, Nadim Mazloum, do Ministério Público do Estado em Guarulhos conseguiu manter no Superior Tribunal de Justiça (STJ) a decisão que barrou o recebimento de uma gratificação de R\$ 500 mil a uma procuradora municipal.

O ministro Napoleão Nunes Maia Filho, do STJ, concluiu que o Tribunal de Justiça de São Paulo é a instância competente para julgar ação contra gratificações a procuradores de Guarulhos. A Corte considerou inconstitucional a lei do ex-prefeito Sebastião Almeida (PDT), que conferia o benefício aos servidores. No entanto, na Justiça do Trabalho, a procuradora Maria Cristina Vieira Andrade havia obtido todos os pagamentos retroativos desde a supressão da gratificação. Mesmo após a decisão do STJ, ela insiste e já interpôs agravo.

Contra a decisão do Tribunal Regional do Trabalho da 2.ª Região (TRT-2/São Paulo), o procurador-geral de Justiça Gianpaolo Poggio Smanio moveu um recurso no Superior Tribunal de Justiça. A Procuradoria sustenta que, caso todos

os colegas (80) da procuradora peçam à Justiça a extensão do benefício, provocaria um rombo de R\$ 40 milhões aos cofres do município.

Mazloum classificou a lei do ex-prefeito e a estratégia da procuradora municipal de 'velhacaria processual'. "Eu fiquei sabendo dessa ação e fiz uma representação solicitando que fosse suscitado o conflito de competência entre o TJ e o TRT. Se ela vencesse o custo ao município seria milionário", afirmou.

Acolhendo o recurso de Smanio, o ministro Napoleão Maia Nunes Filho decidiu que "com base nessas considerações, conhece-se do presente Conflito de Competência e declara-se competente para processar e julgar a presente demanda o Tribunal de Justiça do Estado de São Paulo".

Município apresenta saldo positivo na geração de empregos formais em 2018

DA REDAÇÃO - Em 2018, Guarulhos apresentou um saldo de 3.802 vínculos com carteira assinada. Neste período, as movimentações alcançaram 105.777 demissões e 109.579 admissões, mostrando que as contratações superaram o número de demissões no município. É o maior saldo desde 2014, em que o número de geração de empregos foi de 5.398, já que em 2015, a cidade perdeu cerca de 21.315 vínculos formais e nos anos seguintes não conseguiu recuperar um saldo positivo. O balanço foi divulgado ontem pela Secretaria Municipal do Trabalho, por meio da 13ª edi-

ção do Relatório Conjuntural do Mercado de Trabalho.

Os números contemplam tanto homens quanto para mulheres, com 2.116 e 1.312 vagas respectivamente. Para os jovens aprendizes, a evolução foi de 201 para aqueles de sexo masculino e de 173 para aquelas de sexo feminino. Além disso, os dados mostram que no período analisado, seguindo a classificação de setores do IBGE (Instituto Brasileiro de Geografia e Estatística), o setor de serviços destacou-se com o saldo positivo de 4.311 vínculos formais e o comércio teve um incremento de 967 contratações formais.

SER VIDOR

DA PREFEITURA
MUNICIPAL
DE **GUARULHOS**,
SEJA BEM-VINDO
AO BRADESCO.

**Você já pode escolher
a agência de sua preferência.**

É simples e rápido. Acesse
prefeituraguarulhos.bradesco
até 17/2, escolha sua agência
e aproveite os benefícios.

Para mais informações:
3003 0033 (regiões metropolitanas)
0800 208 0330 (demais regiões do país)



Inscrições para os cursos profissionalizantes na Escola Natasha se encerram no dia 25

FOTO: DIVULGAÇÃO

LUCY TAMBORINO - Com metodologia ativa de aprendizagem e mais de uma década de atuação na educação a Escola Natasha Franco Vieira, no Jardim Cocaia, está com as inscrições abertas para os cursos profissionalizantes até o dia 25 deste mês. Serão novas turmas de Enfermagem, Estética, Edificações e Administração.

“O nosso propósito é transformar vidas. Dar oportunidades as pessoas pela via da transformação profissional”, explica Marisa Fumanti, diretora da instituição. A profissional garante que cerca de 80% dos alunos conseguem colocação no mercado de trabalho com a qualificação oferecida pela escola.

A instituição ainda con-

ta com ampla estrutura de laboratórios, jardins e o espaço da harmonia – um local diferenciado com puff, sofá e plantas, onde os estudantes podem se reunir e até algumas aulas são realizadas na área.

A escola também possui projetos sociais, como o Empregabilidade. Gratuito, o curso de 50 horas apresenta o mundo do trabalho para os jovens de forma dinâmica e interativa. A abertura de turmas pode ser acompanhada pela internet.

Com o curso, a instituição mantém parceria com empresas e hoje conta com 350 jovens que realizaram o curso empregados como aprendiz. “Minha meta é chegar a 400 jovens”, garante Marisa.



Guarulhos ganhará 95 professores na rede estadual

DA REDAÇÃO - O governo estadual convocou 95 Professores de Educação Básica (PEB) I para atuar em Guarulhos. Os docentes foram aprovados no último concurso público da categoria, homologado em 2015. Os ingressantes também passarão por um período de estágio

probatório de três anos.

A lista de profissionais convocados foi publicada na edição de 07 de fevereiro de 2019 do Diário Oficial. Em todo estado foram 3.230 vagas, sendo 1.023 remanescentes. Na Secretaria de Educação de São Paulo, a jornada é de 30 horas semanais (24 horas

em sala de aula e seis em planejamento).

Os novos educadores devem atuar em classes do 1º ao 5º ano do Ensino Fundamental, com carga horária de 30 horas semanais. Somente em Guarulhos, há 150.545 alunos matriculados em 177 escolas da rede estadual.

PRECISA-SE

**COSTUREIRA/GUARULHOS
PARA TRABALHAR COM CAMISETAS
EMPRESA LOCALIZADA EM GUARULHOS**

EXPERIÊNCIA COM AS MÁQUINAS OVERLOQUE, GALONEIRA OU PONTO CORRENTE PARA EMPRESA DE CONFECÇÃO DE CAMISETAS.

BENEFÍCIOS: CAFÉ DA MANHÃ, CAFÉ DA TARDE, VALE ALIMENTAÇÃO, VALE TRANSPORTE, CONVÊNIO MÉDICO, CONVÊNIO ODONTOLÓGICO E PREMIAÇÃO POR PRODUÇÃO.

HORÁRIO DE TRABALHO:

SEG À SAB – 6H ÀS 14H (CAFÉ DA MANHÃ + BENEFÍCIOS)
SEG A SAB – 14H ÀS 22H (CAFÉ DA TARDE + BENEFÍCIOS)

**INTERESSADOS LIGAR NO RH :
(FALAR COM JÉSSICA)**

☎ (11) 2229 1241 / 📠 (11) 9 7450 3971

CURSOS TÉCNICOS

Técnico e Auxiliar **ENFERMAGEM**

Técnico em **ESTÉTICA**

Técnico em **ADMINISTRAÇÃO**

PósTécnico em **ENFERMAGEM DO TRABALHO**

Matrículas Abertas



**DESCONTOS ESPECIAIS PARA QUEM
APRESENTAR ESTE ANUNCIO**

Av. Brigadeiro Faria Lima,
2102 - Cocaia - Guarulhos - SP

Fone: **11 2413 2525**



Natasha Franco Vieira
Educação Profissional
Transformando Vidas

Novo campus da Unisa é inaugurado em Guarulhos

FOTO: DIVULGAÇÃO/UNISA

DA REDAÇÃO - A Universidade Santo Amaro – Unisa inaugurou, no dia 31 de janeiro, o Campus Guarulhos, o primeiro fora da capital paulista. A nova unidade marca a expansão da Instituição, fundada há 50 anos em São Paulo e reconhecida com nota máxima no MEC, que oferecerá cursos de bacharelados, licenciaturas e tecnológicos, presenciais e a distância no município.

A solenidade de inauguração contou com a presença do prefeito do município, Gustavo Henric Costa, o Guti, do deputado federal Arnaldo Faria de Sá, o vice-prefeito, Alexandre Zeitune, o vereador Geraldo Celestino, além de representantes de entidades classistas. “Esse é um momento especial não só para

a Unisa, mas para Guarulhos, que contará com uma Universidade de tradição e qualidade”, destacou em discurso o prefeito.

A reitora da Unisa, Profa. Dr^a. Luciane Lúcio Pereira, destacou a trajetória da Unisa, que “apesar da tradição, nunca perdeu a oportunidade de se reinventar”. “Nosso desafio é oferecer um processo de aprendizagem estimulante aos alunos, fortalecer a pesquisa acadêmica e continuar atuando em prol da comunidade”, disse. A Universidade oferecerá inicialmente 30 cursos de graduação em Guarulhos.

Representando a Ordem dos Advogados do Brasil – Guarulhos, o advogado Wellington Santana Júnior, parabenizou a Unisa e acredita que ela vai dar mais acesso ao conhecimento



no município. “Guarulhos está se desenvolvendo e acredito que a Universida-

de crescerá junto e será um marco na educação. Sem dúvida, contribuirá para

uma população com mais prosperidade e esperança”, disse.



NOSSA ESCOLA É PARA QUEM EXIGE MAIS!



**EXTERNATO
PARQUE CONTINENTAL
INFANTIL FUNDAMENTAL MÉDIO**

Matrículas Abertas!

Rua Paulo Castaldelli, 139 - Parque Continental I - Grs

www.epc.g12.br (11) 2451-7433



#TAPETELIMPO

Guarulhos - SP

#trazpralavar

Higienização Veículo
interna completaa partir
R\$ 250,00Seu sofá está sujo?
Lavamos e impermeabilizamosa partir
R\$ 120,00Persianas
Romana / Rolo - m²a partir
R\$ 48,00Tapete m²a partir
R\$ 15,00*esse valor trazendo até nós, para
retirarmos consultar valores

Lavagem

Carros a partir
R\$ 30,00Motos a partir
R\$ 25,00

f studiocarlimp | carlimpjsr | www.carlimp.com | 94571-8988/99698-9405

Rua Auad Abraão, 151 - Jd. Paraventi, Guarulhos - SP

Aceitamos cartões de crédito e
parcelamos em até 10x

Indique e Ganhe Descontos

(11) 3428-4077

Imóveis Martins

Negócios e empreendimentos imobiliários
www.imoveismartins.com.br

CRECI: J-22.278

2087-6666
98854-6887SEDE PRÓPRIA
Alameda Yaya, 349 - Gopouva
CORRESPONDENTE
CAIXA
FINANCIAMENTO
HABITACIONAL

VENDA

APTO - JD VILA GALVÃO

- R\$ 175.000 (VAGO) -
REF 04
2 - DORMTS, SALA 2 MABS,
COZ, LAV, 1 VAGA
A/C - FINANC/FGTS

VENDA

CASA CONTINENTAL II -

R\$ 270.000 (VAGA) -
REF 12
2 - DORMTS, SALA 2
MABS, COZ, CORREDOR LA-
TERAL, 2 VAGAS, EDICULA
A/C - FINANC/FGTS

VENDA

APTO - TRAV TIMOTEO

(PICANÇO) - R\$ 155.000
1 DORMTS, SALA, COZ, 1
VAGA, E QUINTAL
A/C - FINANC/FGTS

LOCAÇÃO

CASA - CONTINENTAL III

1 DORMT, SALA, COZ,
R\$ 600.00

APTO VILA MILTON -

R\$ 205.000 (VAGO) -
REF 04 - 2 - DORMTS,
SALA 2 AMBS, COZ, LAV, 1
VAGA, COM ELEVADOR
A/C - FINANC/FGTS

APTO - COCAIA FATTO

FARIA LIMA - R\$ 215.000
- REF 02
2 DORMTS, SALA 2 AMBS,
COZ, 1 VAGA. ELEVADOR,
PORT 24 HORAS
AREA DE LAZER CPMPLETA.
A/C - FINANC/FGTS

APTO - GOPOUVA -

R\$ 165.000 - REF 04
2 - DORMTS, SALA 2 AMBS,
COZ, 1 VAGA
A/C - FINANC/FGTS

APTO - TRAV TIMOTEO -

(VILA PROGRESSO) -
R\$ 210.000 (VAGO) -
REF 02 - 2 DORMTS, SALA 2
AMBS, COZ, 1 VAGA, ELE-
VADOR, PORT 24 HORAS
AREA DE LAZE.
A/C - FINANC/FGTS

APTO - AV. SALGADO FILHO

2 DORMTS, SALA, COZ,
1 VAGA
R\$ 1.000 INCLUSO -
IPTU / COND

COMPRA

ESTAMOS
COMPRANDO
APARTAMENTO OU
CASA NA REGIÃO
DE GUARULHOS,
MESMO FINANCIADO,
PAGAMOS ÓTIMO
PREÇO, LIGUE E TIRE
SUAS DÚVIDAS.

APTO - PROX SONDA -

VILA RIO - R\$ 180.000
- REF - 12
2 DORMTS, SALA 2 AMBS,
COZ, 1 VAGA, COND BAIXO
A/C - FINANC/FGTS

APTO - JD LAS VEGAS - R\$

65.000 (ENTRADA) - REF 12
3 - DORMTS, SALA AMBS
COM SACADA, COZ, 1
VAGA, AREA DE LAZER
COMPELTA, PORTARIA
ELEVADOR
ÓTIMA LOCALIZAÇÃO.
+ - PARCELAS DE R\$ 1.800PONTO
DE VISTAROBERTO SAMUEL
jornalista e CEO
da TBL Comunicação

Um Rio de corpos

A escravidão no Brasil nunca cessou. Ainda existe a Casa Grande/mega-hiper Empresas e as senzalas/super favelas. Interessante que ainda há os mucamos, os serviçais, os moleques de recados, os diversos tipos de capitães de mato a serviço dos Sinhozinhos e Sinhazinhas. O remediado se acha rico e o subalterno pisa em seus irmãos menos afortunados. São tratados como da família,

Se eram artefatos tão valiosos por que um relaxo tão grande com o local onde eram guardadas

tipo os cães e os gatos. Contudo dormem do lado de fora da Casa Grande.

Aqueles meninos do Rio faziam o papel de "negrinhos da Terra" de um tempo que já deveríamos ter enterrado, morreram em containers, enquanto seus donos dormiam em hotéis. Eles tinham grande futuro, alguns dariam milhões de Euros, outros não. Mas todos seriam vendidos. Sonhavam salvar a si e a sua família.

Enriqueceriam um ou outro empresário. Afinal, o cara investe agora para ganhar depois, na venda das peças. Quando encontra uma pedra de grande valor,

ANOTE

■ A 6ª Conferência dos Direitos da Pessoa Idosa de Guarulhos - 2019 "Os desafios de envelhecer no século XXI e o papel das Políticas Públicas" será realizada nos dias 26 e 27 de março, no Salão de Artes do Adamastor Centro. Interessados em participar do evento, promovido pelo Conselho Municipal dos Direitos da Pessoa Idosa (CMDPI) podem se inscrever pela internet no link <https://goo.gl/forms/syp44IjrbKJxE1NA2>. Antes, porém, o CMDPI realizará três pré-conferências sempre no horário das 9h às 12h, nos dias 19, 20 e 21, no Centro de Referência Especializado da Assistência Social (Creas)/CCI (Centro de Convivência do Idoso) Gopoúva, Creas Marcos Freire e Creas Sítio dos Morros, respectivamente.

fica famoso e encosta o burro na sombra por boas temporadas.

Os itens não pertenciam ao dono da Senzala, nem a si mesmos, eles estavam ali apenas para a chamada engorda: eles seriam fortalecidos física e tecnicamente e a Marca famosa iria valorizar mais cada peça.

Para alguns "negrinhos" aquela senzala era melhor do que a própria casa, tinha boa comida e estavam quase famosos, quem sabe em pouco tempo o país saberia quem eram eles! A estrada para a realização de sonhos é perigosa: há gente estranha com hábitos esquisitos. A molecada corre perigo enquanto estão nas bases. Eles fogem da fome, da pobreza, dos pedófilos, mas agora não deu tempo de fugir das labaredas.

Quem seria o responsável pelas mortes? Se eram artefatos tão valiosos por que um relaxo tão grande com o local onde eram guardadas? O Flamengo é responsável? Há diferença entre as mortes ocasionadas pela Barragem da Vale e o dormitório improvisado do Ninho do Urubu? Sabe, as divisórias? Tinham Poliuretano, o mesmo produto que matou os jovens da boate Kiss, alguém ainda se lembra? Somos burros e não aprendemos com os erros?

O prejuízo causado àquelas mães nunca será pago! Futuro perdido, não será repostado. Para esse pecado não haverá perdão. A punição aos responsáveis, a certeza que outros "negrinhos da terra" não mais serão tratados como peças, trará certo alívio. Mas cuidado, em todo lugar sempre tem um cão ladrando para defender o ouro da Sinhá e do Sinhô.

■ Guarulhos dá início à realização das microconferências regionais de Saúde, sendo a primeira no próximo dia 16, das 8h às 14h, no Adamastor Centro (avenida Monteiro Lobato, 734, Macedo). Promovidas para incentivar a participação popular na discussão do Sistema Único de Saúde (SUS), com a apresentação de propostas e alternativas para melhorar a saúde pública, as microconferências são preparatórias para a 7ª Conferência Municipal de Saúde, que será realizada nos próximos dias 29, das 18h às 21h, e 30 de março, das 8h às 17h, no mesmo local. Quatro miniconferências fazem parte desta fase preparatória. As demais acontecem em 23 de fevereiro, no Adamastor Centro; 16 de março, na EPG Carlos Drummond de Andrade e em 23 de março, na Unifesp Campus Guarulhos.



ALITA: ANJO DE COMBATE

Quando Alita desperta sem memória de quem ela é em um mundo futuro que ela não reconhece, é levada por Ido, um médico compassivo que percebe que em algum lugar nesta casca de ciborgue abandonada está o coração e alma de uma jovem mulher com um passado extraordinário. Mas é somente quando as forças mortais e corruptas que controlam a cidade vêm atrás de Alita que ela descobre uma pista de seu passado.

Duração 121min Dub.Leg. 3D/ 4DX/MacroXE
Horários - 13h15 (somente sábado e domingo) / 14h20 / 14h30 / 15h / 16h / 17h / 17h30 / 17h40 / 18h45 / 19h40 / 20h30 / 21h30 / 22h30



Quinta-feira à quarta-feira
(De 14 a 20 fevereiro de 2019)



MINHA FAMA DE MAU

Duração 116min Nac. 2D
Horários - 15h15 / 18h / 20h45

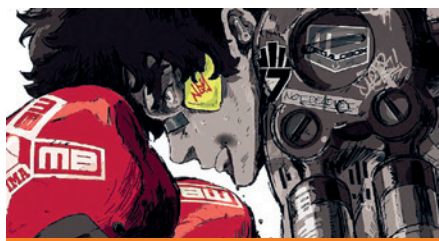

MARATONA : MEGALO BOX PARTE 1

Duração 143min Dub. 2D
Horários - 19h30 (somente segunda-feira) / 19h30 (somente terça-feira)

EM CARTAZ

ESCAPE ROOM

Dub. Leg. 2D 100min
Horários - 14h30 / 17h10 / 19h50 (exceto segunda-feira e terça-feira) / 22h20

GREEN BOOK - O GUIA

Leg. 2D 130min
Horários - 13h30 (somente sábado e domingo) / 14h (cinematerna somente terça-feira) / 19h30

CREED 2

Dub. 2D 129min
Horários - 21h45

HOMEM-ARANHA NO ARANHA VERSO

Dub. 2D 116min
Horários - 13h (somente sábado e domingo)

COMO TREINAR SEU DRAGÃO 3

Dub. 2D 104min
Horários - 14h10 / 16h40 / 19h10

UMA AVENTURA LEGO 2

Dub. 2D/3D 107min
Horários - 13h (somente sábado e domingo) / 15h45 / 18h30

AQUAMAN

Dub. 3D 143min
Horários - 21h

VIDRO

Dub.Leg. 2D 129min
Horários - 15h45 / 18h45 / 21h45

VICE

Leg. 2D 133min
Horários - 16h30 / 22h30

MINHA VIDA EM MARTE

Nac. 2D 102min
Horários - 14h (exceto terça-feira) / 17h / 19h30 / 22h

Você nunca viu **cinema** assim!



Venha conhecer as **melhores** salas de cinema do **Brasil!**

PROMOÇÃO IMPÉRDIVEL



2ª e 4ª feira ingressos a partir de

R\$ **10,50** *

Parque Shopping Maia *Meia entrada

Regras sujeitas a alterações sem aviso prévio. Promoção não cumulativa, válida apenas para ingressos adquiridos na bilheteria, não válida em feriados. Consulte regulamento e valores no site: www.cinepolis.com.br

cinepolis.com.br



Morre a atriz e cantora Bibi Ferreira aos 96 anos

FOTO: WILTON JUNIOR/ESTADÃO



DA REDAÇÃO - Morreu ontem a atriz e cantora Bibi Ferreira, aos 96 anos, em sua casa, no Rio de Janeiro. A artista havia anunciado a aposentadoria dos palcos no ano passado, quando encerrou a turnê "Por Toda a Minha Vida".

Em 2018, Bibi chegou a ser internada com um quadro de desidratação. Nascida Abigail Izquierdo Ferreira, a atriz era filha do ator Procópio Ferreira e da bailarina argentina Aída Izquierdo. Fez a estreia teatral ainda

bebê, quando participou de uma peça de Oduvaldo Vianna. Ao longo da longa carreira, participou de peças no Brasil e em Portugal. Na década de 1960, estreou na TV Excelsior num programa ao vivo de teatro.

PALAVRAS CRUZADAS DIRETAS

www.coquetel.com.br

© Revistas COQUETEL

Softwares para celulares, como Instagram e Waze	Observar obra de Aleijadinho na entrada de diversas igrejas coloniais	Recipiente para depósito de entulho		Distúrbio comum aos portadores de TOC Oeste (abrev.)
Animal como o Sonic, dos games			"Internet", em IE	Vitamina chamada tocoferol
Versados; experientes (bras.)	País de Angela Merkel	Áreas de antigos anfiteatros romanos		
Tempero de uso controlado em dietas				
		A antiga Costa do Ouro, na África	Jovem (pop.)	Vogal nasal de "rá" Orelha, em inglês
Divisão em escadas			Metal radioativo	
Notoriedade			Victor & (?)	
		Detentor do poder no Absolutismo		
		Terreiro de Candomblé	Cláudia (?)	Pedro, em relação a Jesus (Bíblia)
Nociva; prejudicial			Senhora (abrev.)	
Corrompível (fig.)			Azeitona (Bot.)	
			Nome, em francês	Aguardente de cereais e zimbro
			Pequeno (abrev.)	
(?) Wyllis, político do Psol (2017)	Personagem de "Matrix" (Cin.)			
		Fecho (Lit.)	Clareza que incita o escorpião a brilhar	Museu da Imagem e do Som (sigla)
Pensamento que produz ansiedade	E outras coisas (abrev.)	Ser adiado	Vida, em inglês	Sucesso de Djavan
			Tipo de chegue (red.)	Tempo (símbolo)
		Rio suíço que banha Berna		Por (?) mais b: sem deixar dúvida
				O século iniciado em 401
Morcego, em inglês				
Cosmético que encobre olheiras e pequenas imperfeições				

BANCO 3/bat—ear—ile—nom./4/life.5/venal.1/4/portada de pedra.

64

HORÓSCOPO



ÁRIES: A sua parte mais determinada no momento será aquela que resolverá as coisas mais impertinentes neste momento.



TOURO: Tende a fazer aquilo no qual você mais acredita com bastante habilidade no atual momento. O planeta de Urano trará algumas dificuldades.



GÊMEOS: Com uma interferência forte daquilo que vem do planeta Mercúrio, encontrará um caminho mais sólido para você agora.



CÂNCER: Pode apresentar uma forte depressão e isso fará você ficar com insegurança em vários momentos da sua vida.



LEÃO: Tende a passar bem durante este dia, mas não poderá deixar de fazer o que é fundamental para atingir as suas metas no atual momento.



VIRGEM: Tudo o que está por vir do planeta Mercúrio será de muita importância nesta ocasião para você neste dia. Tente fazer as coisas da melhor forma possível.



LIBRA: O grande astro rei Sol precisará que você afaste alguns daqueles que estão tentando lhe prejudicar agora. Suas decisões precisam ser feitas de forma organizada.



ESCORPIÃO: As tuas emoções não irão estar focadas naquilo que concerne os seus amigos mais próximos neste momento.



SAGITÁRIO: Você poderá agora aumentar a sua proteção se associando a algumas pessoas que estão ao seu lado. A felicidade e a alegria tende a ser uma boa amiga.



CAPRICÓRNIO: O sentimento mais social que você tem, será o que lhe trará harmonia e felicidade para fechar melhores negócios.



AQUÁRIO: Mostrará o quão comprometido está com as pessoas ao seu lado, mas para isso não poderá deixar as coisas passarem em branco sem fazer a sua parte.



PEIXES: Você pode se tornar uma pessoa mais amarga e muito brava neste momento, mas não deixe de fazer aquilo que de fato importa para a sua saúde.

PASSATEMPOS COQUETEL: OS MAIS VARIADOS FORMATOS E NÍVEIS PARA VOCÊ

COQUETEL | @coquetel | www.coquetel.com.br | #FAÇAQUETEL

Solução

O	A	I	T	E	R	A	O	C	
L	V	V	V	V	A	T	V	R	
O	V	Á	V	A	P	O	O	E	R
L	V	A	L	T	I	G	E	D	
S	W	I	O	N	A	V	E	J	
O	G	O	T	I	E	H	D		
d	W	O	N	L	V	N	E	L	
V	B	S	V	H	I	N	V	A	
L	V	I	V	A	V	V	F	A	
O	E	L	V	V	G	E	D	E	
V	V	N	B	E	T	V	S		
S	O	D	A	B	W	I	R	A	
S	V	N	E	V	E	V	H		
E	V	O	S	I	R	N	O		
S	O	A	I	L	V	C	I	P	V
R									

Mega Fábrica de Óculos Faria Lima

EXAME DE VISTA GRÁTIS (TODOS OS DIAS)

Armação de fábrica a partir de R\$ 29,99.

*Na compra do óculos completo

QUALIDADE E PREÇO BAIXO SÓ AQUI

Loja 1 - Av. Brigadeiro Faria Lima - 1960 - Cocaia - (esq. c/ Mercado Dia) Tel: 2401-0387
 Loja 2 - Av.Emílio Ribas - 1641 - Tranquilidade - (esq. c/ Hosp. Padre Bento) Tel: 3428-1474
 Loja 3 - Rua Olivanca, 221 - Jd. Carvalho - (Travessa com Avenida Jurema) Tel: 3428-5904
 Loja 4 - Estr. Guarulhos Nazaré, 2772A - (em frente ao mercado Barbosa) Tel: 3428-3328
 Loja 5 - Av. Silvestre Pires de Freitas, 657 - Jd. Paraíso - (esq. c/ a Loja Casa e Vida) Tel: 2536-4344



Taboão sofre com lixeiras quebradas e falta de iluminação

MAYARA NASCIMENTO - A praça Oito de Dezembro, no Taboão, possui quatro lixeiras quebradas. Em algumas ainda é possível realizar descarte, porém se enchem rapidamente e a sujeira volta a se espalhar pelo chão. “Não é algo recente. No ano passado fotografei e denunciei as lixeiras quebradas, mas nada mudou”, contou Camila Borges, 22, estudante.

Toda semana aparece um novo buraco no asfalto da praça devido a grande circulação de ônibus e caminhões. Apesar deles serem tapados, o asfalto acaba cedendo em pouco tempo com o peso dos veículos.

A região ainda enfrenta problemas com a falta de iluminação pública, principalmente na avenida Natalia Zarif no sentido bairro. “Tem muita gente que trabalha no aeroporto e passa pelo Terminal

Taboão. É muito escuro e perigoso. A única fonte de luz é de uma empresa da rua”, afirmou.

O mato próximo à ponte do GRU Airport – Aeroporto Internacional de São Paulo também está alto. “Às vezes eles cortam, mas não recolhem o mato, deixam tudo no canteiro central da avenida”, completou.

A Secretaria de Serviços Públicos informou que as lixeiras danificadas foram substituídas ontem. Quanto à iluminação, será enviada equipe para vistoria no local. Informaram ainda que a jardinagem da praça foi realizada pela Secretaria de Meio Ambiente há cerca de um mês. Já a Progresso e Desenvolvimento de Guarulhos S/A (Proguaru), por meio do Centro Operacional Taboão, informou que realiza a limpeza



FOTO DIVULGAÇÃO

da praça todas as segundas-feiras, quartas-feiras e sextas-feiras. A ação será reforçada pela empresa.

TRÍ
GUARULHOS

EDITAL - INTIMAÇÃO DE DEVEDOR EM PROCEDIMENTO EXECUTORIO ADMINISTRATIVO – ALIENAÇÃO FIDUCIÁRIA - MANUEL SANCHES DE ALMEIDA, Primeiro Oficial de Registro de Imóveis da Comarca de Guarulhos, Estado de São Paulo, na forma da lei. **FAZ SABER** a todos quantos o presente edital virem ou dele conhecimento tiverem e interessar possam, em especial a **EVERTON DOS SANTOS**, RG n. 25.657.050-4-SSP/SP e CPF/MF n. 278.997.688-02, funcionário público, e sua mulher **REGIANE MERCES DOS SANTOS**, RG n. 29.093.453-9-SSP/SP e CPF/MF n. 258.837.568-59, advogada, casados sob o regime da comunhão parcial de bens, na vigência da Lei 6.515/77, ambos brasileiros, residentes e domiciliados nesta cidade, na Rua Endres, n. 754, Apto 13, Torre 2, Vila das Bandeiras, que atendendo ao requerido por **BANCO BRADESCO S/A.**, (prenotado sob n. **328.812**) foi instaurado o procedimento executório administrativo, em conformidade com o artigo 26, parágrafo 1º da Lei federal 9.514/97, da Alienação Fiduciária registrada sob n. 3, na matrícula n. **84.708**, desta serventia, pela qual **EVERTON DOS SANTOS** e **REGIANE MERCES DOS SANTOS**, transmitiram-lhe em alienação fiduciária, o imóvel situado nesta comarca: **Rua Endres, n. 754, Apto 13, Torre 2, Vila das Bandeiras**. Com o intuito de proceder à intimação pessoal dos devedores, foram efetuadas diligências no seguinte endereço: Rua Endres, n. 754, Apto 13, Torre 2, Vila das Bandeiras, Guarulhos/SP (no endereço dos devedores que constou no título causal e no registro aquisitivo), tendo o escrevente notificador certificado que: “os destinatários encontram-se inacessíveis ao ora subscritor” (conforme certidões de fls. 40 e 51). Diante desse quadro, o credor exequente requereu a intimação por edital dos devedores: **EVERTON DOS SANTOS** e **REGIANE MERCES DOS SANTOS**, com fundamento no §4º Art. 26 da Lei 9514/97, redação inserida pela Lei nº 13.043, de 2014, do teor seguinte: § 4º Quando o fiduciante, ou seu cessionário, ou seu representante legal ou procurador encontrar-se em local ignorado, incerto ou inacessível, o fato será certificado pelo serventuário encarregado da diligência e informado ao oficial de Registro de Imóveis, que, à vista da certidão, promoverá a intimação por edital publicado durante 3 (três) dias, pelo menos, em um dos jornais de maior circulação local ou noutro de comarca de fácil acesso, se no local não houver imprensa diária, contado o prazo para purgação da mora da data da última publicação do edital. Foi deferida a intimação por edital, pelo despacho de fls. 65, 66 e 67. Assim, pelo presente, ficam os referidos fiduciários (**EVERTON DOS SANTOS** e **REGIANE MERCES DOS SANTOS**), intimados para que, **NO PRAZO DE 15 (QUINZE) DIAS**, a contar da última publicação deste edital. (que será feita em 3 (três) dias consecutivos, compareça ao 1º Oficial de Registro de Imóveis de Guarulhos/SP, sito à Rua Dona Olinda de Albuquerque, nº157, Jardim São Paulo, Guarulhos / São Paulo (de segunda a sexta-feira - horário 9:00 as 16:00h), para quitar o seu débito para com o credor fiduciário e proprietário supra, que em 21/01/2019 perfazia o valor de R\$ 27.810,25 (vinte e sete mil, oitocentos e dez reais e vinte e cinco centavos), corresponde ao principal (prestações até hoje vencidas) e seus encargos contratualmente convenionados, devendo ser acrescidos ao valor acima: a) As prestações que se vencerem até a data do efetivo pagamento; b) Os acréscimos correspondentes a atualização entre o dia de hoje e o do efetivo pagamento (os quais constam da planilha apresentada pelo exequente, que encontra-se acostada ao procedimento executório; c) As despesas ocorridas com o procedimento executório administrativo. O não pagamento do débito dentro do prazo supramencionado (15 dias) implicará na **CONSOLIDAÇÃO DA PROPRIEDADE EM NOME DA CREDORA FIDUCIÁRIA**. Assim, expediu-se o presente edital, para que de futuro ninguém possa alegar nulidade, o qual será publicado, por três vezes, em jornal de grande circulação deste Município. Guarulhos, 23 de janeiro de 2019. Manuel Sanches de Almeida, Oficial.

CLASSIFICADOS

EMPREGO

Contrata-se

EMP. DE MEDICINA DO TRABALHO
Contrata: Auxiliar de Enfermagem do Trabalho e Auxiliar Administrativo. F: 4964-1222 - CV pl/delta-med@deltamed.med.br

MOTORISTA CARRETEIRO
Transportadora em Guarulhos admite, Motorista Cat. E, experiência comprovada em carteira. Comparecer munidos de documentos (Carteira Profissional e Currículo) de 18/02/2019 a 22/02/2019 das 9h as 12h. Rua: Manuel Fernandes Garrote, 588, Jardim Novo Portugal/Guarulhos.

IMÓVEIS

Sítios e Chácaras

TAPERA GRANDE
1000 m². Ótimo local, R\$ 45 Mil. F: 96314-2035

Vende-se

TERRENO PINDAMO-NHANGABA
200Mts² c/ escrit. reg. e planta aprovada. Total Infra estrutura, 120 Mil (11) 95551-4029 c/ Stéfano.

CASA PRÓX. PRAÇA 8
2 Dorms., sla., coz., wc., a. serv., fino acab., gar. 2 autos 180 Mil (11) 95551-4029 c/ Stéfano.

TERRENOS GUARULHOS
Ótimo localização há apenas 2 km da praça 8 de dezembro. peq. entr. e mensais de R\$ 720,00 Últimas unid. não percam. F: 4969-4226/ 4969-0884 www.cooperterrahabitacional.com.br

TERRENO PRAIA GRANDE
646 Mts², próx. Cidade Ocian, ac. auto 165 Mil F: 2466-5691/ 98347-5803

APTO. JD. MUNIRA
c/ 42Mts², 2 dorms., Quitado .85 Mil, ac. auto F: 2466-5691/ 98347-5803

GALPÃO JD. S. JOÃO
130mts², na Avenida . 160 Mil F.2087-4901/ 96094-1957

SOBRADO STA MENA
Junto Av. Suplicy, 3 dorms., 1 opcional + depts., 2 wcs., gar p/ 2 autos Doc. oK. 370 Mil . Est. Prop. F.: 2382-8300.

BOSQUE MAIA TERRENO I
10 x 25, Doc Ok 480 Mil, Est. Proposta/Imóvel - valor F.: 2382-8300

APTO. AV. MARTINS JRº
2 Dorms. + depts, aquecedor, wc, sac, elevs. Cond. Baixo lazer completo, 198 Mil Doc. Ok F.: 2382-8300

CASA RECREIO S. JORGE
2 dorms., sala, coz. gar. 2 autos. 40 Mil + parcelas. F.: 96094-1957/ 2087-4901

2 TERRENOS 252MTS² CDA.
Bem localizado, doc ok. O Sonho de morar em Porto Seguro Pq. Pindorama - BA. F.: 4962-6563/ 95406-3133 c/Andrea.

GALPÃO RUA D.TECLA
a 200Mts.do Shop. Maia Ótima localização AT400m² AC 554,80m². Inf.98599-9590

ANUNCIE SEU IMÓVEL AQUI!

97380-7685

Aluga-se

SALA COMERCIAL
Ótima, reformada. Em frente a Faculdade de Medicina. R\$ 630, dir. c/ propr. 99901-6804

COND. FLÁVIA FERNANDA
VI. Rio. Apto. 2 dorms., sla., coz., wc.,lav., gar. Fs.: 4803-5755/ 97687-4566

CÔMODO/ ITAQUERA
Individual, incluso água e luz R\$ 300,00
F: 98102-1370 Tim
99369-0616 Claro
94693-1563 Oi
99940-8920 Vivo

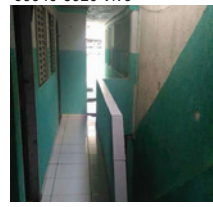

FALE COM NOSSA REDAÇÃO

11 4210-1371

FOLHA
METROPOLITANA

NEGÓCIOS

Dinheiro

LIBERO FGTS
Libero nome no SPC., Serasa, protesto e chq. devolvido. dívida c/ financ. 4211-1400

SERVIÇOS

Aluguel de Máquina

RETROESCAVADEIRA
Escav.esteira, Rolo CA 15, Caminhão basc., Rolo peq. dinaparç LR 95, Caçamba Estac. Fs.: 2486-8586/ 97138-8449/ 97495-2574

Relax

MASSAGEM
com.local Cris/Laura mass/ finalização. Infs whats (11) 99947-6210

CASA CUEVAS, 18
c/ Lindas gatas Atend. das 8:30 as 20hrs. F: 2087-2091

ACESSE O SITE
Karina 18 anos, local climatizado tel. 2382 2002 / 94474-1019

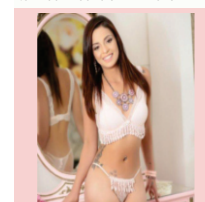

GORDINHAS QUENTES
Local discreto infs whatsapp. F.: 96767-2566

KAKAU MASSAGEM
Morena fogosa. Local discreto. Atendo só. F: 96414-1996 (Whats)

YURI JAPONESA 19A.
F: 150 por hora Linda, legítima e Universitária. F.: 96613-0558

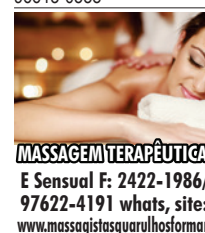

MASSAGEM TERAPÊUTICA
E Sensual F: 2422-1986/ 97622-4191 whats, site: www.massagistasguarulhosforn

ANUNCIE AQUI

97380-7685

SAÚDE

HBC
saúde

Verificar Condições
Vitoram Corretora de Seguros

Planos a partir de R\$ 119,10
De 0 a 18 anos

F. 2409-5992
9500-5000

VEÍCULOS

HIDALGO
DESPECHANTE

LICENCIAMENTO ATRASADO!!!!

Parcelamos Todos os débitos do seu veículo

ATÉ 12X CARTÃO OU 18X NO CHEQUE

Tels: 2440-6425 ou 4963-0569

CURSOS

Curso preparatório para

SUPLETIVO

ENEM, ENCEJA E EAA

Você não tem 1 ou 2 grau?
Nós temos a solução!

CURSO NACIONAL

Matrícula Grátis

Aulas 1 vez por semana

Curso Rápido

11 2408-4200

R. JOÃO GONÇALVES, 275, CENTRO

www.cursonacional.com.br



No The Fire Steakhouse a água é cortesia!

Cena inusitada. Um Tomahawk, corte sofisticado, sendo degustado junto a um copo d'água da "Chopeira" SABESP servido gratuitamente. Cena só vista em outros continentes ou aqui no **The Fire!!!**

RUA TAPAJÓS, 56 - GUARULHOS - SP
RESERVAS@THEFIRE.COM.BR
TEL: (11) 2447-1582
SEGUNDA: 12H AS 14H - 18H AS 22H
TERÇA A SÁBADO: 12H AS 00H
DOMINGO: 13H AS 22H

AOS DOMINGOS NOSSO VALET FICA LOCALIZADO NA ESQUINA, DEVIDO À FEIRA DE RUA.



THE FIRE
STEAKHOUSE