

'Detetive Pikachu'
ganha primeiro
trailer



FOTO: DIVULGAÇÃO

Variedades

Pág. 8

A FOLHA METROPOLITANA APOIA O NOVEMBRO AZUL

FOLHA METROPOLITANA

o jornal de Guarulhos

47 ANOS

Sábado e domingo, 17 e 18 de novembro de 2018

Ano 48 Nº 356

Reboot de 'Alf,
o ETeimoso' é
cancelado



FOTO: DIVULGAÇÃO

Variedades

Pág. 9

f jornalfolhametro

94133-1066

www.fmetropolitana.com.br

Distribuição Gratuita



SUPERMERCADOS

**É MAIS BARATO!
TODO MUNDO
SABE... BOOM!**

Jornal válido para as lojas 09 e 10

Ofertas válidas para **Sábado e Domingo**, dias 17/11 e 18/11/2018 ou enquanto durarem os estoques, dentro da data anunciada.

Arroz Camil TP 1 5Kg



R\$ **11,99**

Limite de 06 unid. por cliente

Feijão Super Maximo TP 1 1Kg



R\$ **2,98**

Limite de 10 unid. por cliente



Óleo de Soja
Liza 900ml

R\$ **2,98**



Café Pilão
Almofada
Tradicional
500g

Com o Cartão X
R\$ **7,99**
8,49



Açúcar
União
Refinado
1Kg

Com o Cartão X
R\$ **1,89**
1,98

Panettone Bauducco Frutas/ Chocotone 500g



R\$ **14,90**

Farofa Temperada Yoki Tradicional 500g



R\$ **2,99**



Maionese
Hellmann's
Tradicional
500g

Com o Cartão X
R\$ **4,49**
4,75

Kit Coca Cola + Fanta Guaraná Tradicional 2L



R\$ **9,99**



Refrigerante
Sukita
Laranja/
Uva 2L

R\$ **3,79**
R\$ **3,49**
A partir de
2 Unid.
cada



Cerveja
Itaipava Pilsen
350ml

R\$ **1,85**



Cerveja
Skol Pilsen
Redondinha
269ml

R\$ **1,98**
R\$ **1,89**
A partir de
5 Unid.
cada

Ofertas válidas para **Sábado a Quarta**, dias 17/11 a 21/11/2018 ou enquanto durarem os estoques, dentro da data anunciada.

Alcatra C/ Maminha Peça à Vácuo Kg



Alcatra Bife Kg



Coxão Duro Bife Kg



Costelinha Congelada Suína Kg



Bisteca Congelada Suína Kg



Auroggets Aurora Sabores 300g



Limite de 06 unid. por cliente



Ofertas válida para **Sábado**, dia 17/11/2018

Limite de 5 caixas por cliente



Ofertas válidas para **Sábado e Domingo**, dias 17/11 e 18/11/2018

Contrafilé Peça à Vácuo Kg



Hambúrguer Nobre 560g



Acompanhe o X Supermercado no Facebook
@XSupermercados

Acesse o aplicativo:
X Supermercados

Conheça nossas lojas no site
xsupermercados.com.br/contato

Quer fazer parte da nossa equipe?
Envie um e-mail com o seu currículo e pretensões para o nosso RH
rhselecao@xsupermercados.com.br

Talento especial
Envie um e-mail com o seu currículo para o nosso RH
selecao@xsupermercados.com.br

Serviço de Entrega Rápida
consulte os valores do nosso serviço de táxis VIP

Faça já o seu cartão!
40 dias para pagar sem juros
Parcelas suas compras em até 3x s/juros
com o cartão X Supermercados

ACEITAMOS OS CARTÕES

xsupermercados.com.br

Loja 10: Av. Mariana Ubalдина do Espírito Santo, 756 - Jardim Bom Clima Guarulhos - SP | Loja 09: Estr. do Zircônio, 255 - Mikail, Guarulhos - SP

Fotos somente para efeito ilustrativo. Para melhor atendimento a nossos clientes, nos reservamos o direito de não vender por atacado e corrigir eventuais erros de impressão. Reservamos-nos o direito de limitar por cliente, as quantidades de produtos em oferta, de acordo com a portaria do Sunab nº02 de 24/07/96, Cap. VI, artigo 20, parágrafo único. O Ministério da Saúde adverte: Após o 6 (seis) meses de idade, continue amamentando o seu filho e ofereça novos alimentos. Bebidas Alcoólicas podem causar dependência química, em excesso, provoca males à saúde. É proibida a entrega de bebida alcoólica a menores de 18 anos, conforme Artigo 81, inciso I, e artigo 243 ambos do Estatuto da Criança de do Adolescente. Lei Estadual nº 14.592, de 19 de outubro de 2011.

'Detetive Pikachu'
ganha primeiro
trailer



FOTO: DIVULGAÇÃO

Variedades

Pág. 8

A FOLHA METROPOLITANA APOIA O NOVEMBRO AZUL

FOLHA

METROPOLITANA

o jornal de Guarulhos

47 ANOS

Sábado e domingo, 17 e 18 de novembro de 2018

Ano 48 Nº 356

Reboot de 'Alf,
o ETeimoso' é
cancelado



FOTO: DIVULGAÇÃO

Variedades

Pág. 9

f jornalfolhametro

94133-1066

www.fmetropolitana.com.br

Distribuição Gratuita

Guarulhenses já pagaram mais de R\$ 1 bilhão em impostos neste ano

No total, cada cidadão do município desembolsou R\$ 835,71 com o pagamento de tributos, de acordo com o Impostômetro da ACE-Guarulhos; em todo o país a cifra já ultrapassou R\$ 2 trilhões

Pág. 5

FOTO: MAYARA NASCIMENTO

FOTO: DIVULGAÇÃO/ACE



Cidade acolheu 90 venezuelanos em 2018

Pág. 4



Inadimplência atinge 62 milhões de brasileiros

Pág. 3

Cotações	+1,25% 85.973 Bovespa	-1,28% R\$ 3,78 Dólar	-0,15% R\$ 4,28 Euro	6,5% Selic (ano)	R\$ 954 Salário Mínimo
----------	-----------------------------	-----------------------------	----------------------------	---------------------	---------------------------

Disque-Denúncia
181

Quando o consumidor que tem a renda menor voltar para o mercado de trabalho, ele vai pagar a dívida",
Marcela Kawauti, economista-chefe do SPC Brasil

CAUSOS E CAUSAS

ALEXANDRE CADEU
BERNARDES

Contabilista, Advogado, Especialista em Direito e Consultor Jurídico.



Eduardo Soltur: recurso provido. Justiça tardia é injustiça qualificada!!!

O ministro Luís Roberto Barroso do TSE (Tribunal Superior Eleitoral) anulou a decisão do TRE (Tribunal Regional Eleitoral) de São Paulo que entendia que o vereador e candidato a deputado federal Eduardo Soltur (PSB) estaria inelegível em razão do TCE (Tribunal de Contas do Estado) rejeitar a prestação de contas do período em que presidiu a Câmara Municipal de Guarulhos, nos anos de 2011 e 2013.

Em seus fundamentos para declarar Soltur elegível, Barroso observa que não houve dolo por parte do candidato enquanto esteve a frente da Câmara Municipal de Guarulhos e que a rejeição de contas por si só não é suficiente para demonstrar que sua administração evidenciasse atos de improbidade e, ao contrário disso, assegura o Ministro: "Na gestão do recorrente, foram realizados esforços significativos para reduzir o seu alcance. Essa circunstância, em tese, afasta a existência de dolo, elemento necessário à configuração da causa de inelegibilidade em questão".

Na verdade, observando que a rejeição das referidas contas toma como ato irregular a desproporção entre o número de cargos comissionados em relação ao número de efetivos (concursados), há se admitir que muito pouco o então presidente da Câmara Municipal poderia fazer senão reduzir o comissionamento de cargos sem afetação ou comprometimento dos

trabalhos daquele órgão, que obviamente não se resumem na simples atuação dos parlamentares e nas sessões daquela casa; merecendo destacar das referidas decisões de impugnação de contas do TCE-SP que, na gestão de Soltur, houve redução do número de cargos comissionados e aumento dos efetivos e, até o momento, não havendo contra ele qualquer ação judicial questionando sua probidade.

Contudo, a decisão terminativa da impugnação somente ocorreu depois das eleições, tornando claro o prejuízo eleitoral suportado pelo candidato diante do reconhecimento atrasado de sua elegibilidade pela justiça, pois, se tivesse concorrido sem preocupar-se em explicar o indeferimento da candidatura, o que inegavelmente desestimula tanto candidato como eleitores, voltando seus esforços exclusivamente para a campanha, divulgando de seu nome sem os constrangimentos da impugnação, certamente que conquistaria um número bem mais expressivo que os cerca de 35.000 votos obtidos.

Agora a vitória tem o sabor da derrota, a tardia decisão deixa um misto de indignação e impotência diante de um dos poderes do Estado, tornando atual as lições de Rui Barbosa ao condenar a morosidade do judiciário ("Oração dos Moços", 1921): "Justiça atrasada não é justiça, senão injustiça qualificada e manifesta".

RETRATO DO LEITOR

Caro leitor, poste sua foto no Facebook ou Instagram com a #MeuCliqueFolha. Se sua foto for a mais curtida, você poderá ganhar um super prêmio. Participe!



FOTO: LAURENT BLEVENNEC/PRESIDENCE DE LA REPUBLIQUEA

MEMÓRIA - Paris realizou nesta semana uma cerimônia dos 100 anos do fim da 1ª Guerra Mundial

PONTO
DE VISTA

JOSÉ AUGUSTO PINHEIRO

55 anos, palestrante e presidente da Academia Guarulhense de Letras (2016-18); jaugusto.pinheiro@uol.com.br



Eu leio, tu clicas, ele compartilha...

Por ter ampla sintonia com os números, aos dez anos eu fui convidado para atuar no meu primeiro trabalho remunerado. Damião, vizinho de nossa família, comprou banca de jornais e precisava de alguém que vendesse as publicações impressas. A memória já desgastada me impede de dizer por quanto tempo eu desenvolvi essa atividade. Lembro-me, porém, de receber a quantia simbólica de cinco cruzeiros por semana.

Na oportunidade inicial que tive de falar em público, a reação da "plateia" não foi amistosa...

A banca ficava próxima ao ponto inicial de linha de ônibus, no bairro de vila Nilo, na Capital. Em certa ocasião, o cobrador (também nosso amigo) pediu que eu transmitisse a informação de que o ônibus seguiria o seu itinerário somente dali a 10 minutos. Foi uma das primeiras oportunidades que eu tive de falar em público. A reação dos passageiros não foi das mais amistosas... nem poderia ter sido.

Vivia-se o início da década de 1970, e os jornais representavam importante maneira de as pessoas se informarem. Era comum encontrá-las lendo a edição mais recente da "Folha", do "Estadão", do "Diário Popular", do "Jornal da Tarde" ou "Notícias Populares" dentro do ônibus, nas praças e nas intermináveis filas nos bancos. Em nossa cidade, os jornais mais lidos eram o "Guaru News", o "Olho Vivo" e o antigo Diário de Guarulhos, onde iniciei aos 15 anos a carreira de jornalista por vocação.

Há poucos dias, eu desejei viajar no tempo e me dirigi a uma banca de vila Galvão. Lá, conversei com o jornaleiro e investi quatro reais na aquisição de exemplar de um jornal de São Paulo. Eu perguntei ao comerciante se ele ainda vende muitos jornais e revistas. A resposta foi negativa, e que, se dependesse desse fator, a banca já teria cerrado as portas há muitos anos. "Vendo água, refrigerantes, brinquedos e vídeos. Por isso, eu ainda estou aqui", afirmou resignado.

Um dos efeitos colaterais do processo de envelhecimento é a ampliação do rol de histórias para compartilhar. Trata-se de importante tentativa de reanimar o passado extinto e dele extrair lições de vida que ainda possam ser úteis a uma sociedade remodelada e absolutamente tecnológica. Hoje, o fone celular multitarefas leva o mundo para a palma de uma das mãos. É mais ágil, prático e estimulante. As informações e as amizades estão a um clique de distância. Será que nós evoluímos?

ANOTE

Os artesãos da Feira da Economia Solidária ganharam, na última semana, mais um auxílio para comercializar seus produtos.

A Secretaria do Trabalho, idealizadora do projeto, realizou a aquisição de duas tendas para abrigar os comerciantes em dias de frio e chuva, já que as feiras acontecem, em sua maioria, em locais abertos. Cada uma das tendas mede 5mx5m e tem capacidade de receber cerca de 10 bancas.

A Prefeitura de Guarulhos está com inscrições abertas para a oficina "Sei Controlar o Meu Dinheiro", que será realizada no próximo dia 26 (segunda-feira), das 14h às 17h, no Adamastor Centro. Os interessados devem acessar o link: <https://goo.gl/S229p5> para mais informações. Gratuita, a oficina é uma iniciativa do Programa Aprende - Apoio Regionalizado ao Empreendedor.

FOLHA
METROPOLITANA

Editora Happens

Diretora de Redação: Rosana Ibanez - rosana.ibanez@fmetropolitana.com.br
Diretor Comercial: Cae Mendroni - cae.mendroni@fmetropolitana.com.br
Diagramação e Arte: Ivanildo Barbosa e Bianca Lima - arte@fmetropolitana.com.br
E-mail Redação: redacao@fmetropolitana.com.br
Agência de Notícias: Agência Estado/ Impressão: Folha Gráfica
Os artigos e colunas assinados são de responsabilidade de seus autores.

Sede, Redação e Publicidade: Rua Ari Barroso 166 - 1º andar - Jardim Pinhal - Guarulhos - SP - CEP: 07120-040
Telefone: 4210-1371 - www.fmetropolitana.com.br

Inadimplência atinge 62 milhões de brasileiros e afeta 3% do crédito

DA REDAÇÃO - A taxa de inadimplência ao crédito do sistema financeiro no Brasil chegou a 3,04%, ou em termos absolutos R\$ 96,6 bilhões de um saldo total de R\$ 3,168 trilhões. Os dados preliminares, relativos ao mês de setembro, são do Banco Central (BC). Os valores não discriminam as contas em vermelho de empresas e pessoas físicas. A inadimplência diz respeito a dívidas em atraso há mais de 90 dias.

A dívida a bancos, operadores de cartão de crédito, financeiras e leasing aflixe metade (52%) dos brasileiros com "nome sujo" no Serviço de Proteção ao Crédito, o SPC Brasil. Conforme o birô de crédito, em setembro, 62,6 milhões de pessoas estavam

"negativados", equivalente à população da Itália ou pouco menos de um terço da população adulta com 20 anos ou mais - conforme cálculo do Instituto Brasileiro de Geografia e Estatística (IBGE), há 209 milhões de brasileiros, 194 milhões com idade a partir de 20 anos (conforme cálculo estimado na última quinta-feira, 8).

Em relação às instituições financeiras, tabela das Estatísticas Monetárias de Crédito a inadimplência junto a essas instituições equivalem a 2,7% dos saldos. No caso das instituições financeiras privadas nacionais, a proporção é de 3,8%. Para as instituições financeiras estrangeiras, o percentual é de 2,6%.

A maior parte do montante da inadimplência é

devida aos bancos públicos (46,27%). Em segundo lugar, às instituições privadas de capital nacional (41,28%). Em terceiro lugar, às instituições de capital estrangeiro (12,45%).



Crise, desemprego e dívida

"A inadimplência sempre cresce com o desemprego. Quando o país entrou em crise, a partir de 2014, nós tínhamos 51,8 milhões de CPF negativados. A crise, de 2014 pra cá, colocou mais 10 milhões na inadimplência", descreve Luiz Rabi, economista da Serasa Experian. Marcela Kawauti, economista-chefe do SPC Brasil, confirma que a recuperação do trabalho, e portanto da renda, é o que faz com que quem esteja inadimplente possa colocar em dia as contas em atraso, especialmente os mais pobres. "Quando o consumidor que tem a renda menor voltar para o mercado de trabalho, ele vai pagar a dívida, resolver esse problema".

Entre 2014 e 2017, cerca de 6,5 milhões de pessoas ficaram sem ocupação (dessas 3,3 milhões tinham empregos formais). Os números do IBGE contabilizam que no período a média anual da taxa de desocupação das pessoas de 14 anos ou mais idade no Brasil passou de 6,8% (o menor índice da história) para 12,7% - mesmo percentual de junho de 2018, quando a inadimplência atingiu recorde na Serasa.

**ENTREGA
EM MARÇO
DE 2019**



RESIDENCIAL MÔNACO

Vila Rosália (prox. ao Lago dos Patos)
Próximo a FIG

**2 Dorm.
Sala 2 Ambientes
Sacada
Elevador**



R\$ 195 A PARTIR DE
.000,00
4 UNIDADES - VAGA MOTO
c/ 50m²

Imóveis Martins
Negócios e Empreendimentos Imobiliários
CRECI: 3-22278
www.imeismartins.com.br

2087-6666
98854-6887
Alameda Yaya, 339 - Gopouva



Guarulhos acolheu 90 venezuelanos neste ano

FOTO: MAYARA NASCIMENTO

LUCY TAMBORINO - Guarulhos já acolheu 90 refugiados venezuelanos neste ano. A ação faz parte do processo de interiorização de venezuelanos organizado pela Força-Tarefa Logística Humanitária em Roraima, por meio da Operação Acolhida.

Os 28 primeiros venezuelanos recebidos na cidade foram recepcionados pelo projeto Igreja Acolhedora, que tem sede no Rio de Janeiro e, com o intuito de ajudar os refugiados, cadastra igrejas que se responsabilizam pela moradia, educação e emprego. “Dormia na rua, sem banho, sem comida, sem nada. Quando cheguei eu dormi em uma cama e tomei um bom banho. Fazia meses que não sabia o que era isso”, explicou Domingo Lopez, refugiado que che-

gou em Guarulhos, e conta com ajuda no projeto. Na Venezuela, Lopez era mágico e trabalhava na Fundación del Niño, um projeto do estado para crianças. Mesmo empregado e realizando trabalhos informais, passava fome, então decidiu sair de seu país para escapar da crise.

As histórias se repetem. Muitas crianças vivem neste contexto e os pais buscam melhores condições de vida para toda a família. A transferência dos venezuelanos para outros estados é uma das ações da Operação Acolhida, iniciada pelo governo federal, em parceria com a Agência da ONU para Refugiados (Acnur), entidades da sociedade civil e prefeituras, para dar assistência aos imigrantes que chegaram ao



Brasil nos últimos meses fugindo da crise político-econômica da Venezuela.

Segundo o governo fede-

ral, a interiorização ocorre apenas de modo voluntário e todos os venezuelanos são vacinados, fazem exames de

saúde e estão com a situação regularizada no Brasil. Além de CPF, eles possuem carteira de trabalho.



FOTO: LUCY TAMBORINO

Escolas da rede pública de ensino recebem mais de 1.000 estudantes estrangeiros

LUCY TAMBORINO - Imigrantes têm buscado no Brasil melhores condições de vida. A maioria vem para o país em busca de empregos, contudo outro objetivo tem se destacado: uma boa escola para os filhos. Nas escolas de Guarulhos mais de 1.000 alunos de outras nacionalidades estão ma-

triculados na da rede pública de ensino. Só nas escolas estaduais foram 624 alunos e nas municipais 480 estudantes.

Disparadamente o número de alunos bolivianos é o que mais aparece na lista, com 865 educandos nascidos na Bolívia, representando mais de 75% do total de alunos vindos de fora do Brasil para estudar no município. Além deles, as escolas possuem outras nacionalidades de alunos como japoneses, espanhóis, venezuelanos, peruanos, italianos, angolanos, entre outros.

Na rede estadual os alunos contam ao longo de todo o período letivo de apoio pedagógico de professores e diretores. A secretaria também mantém um Núcleo de Inclusão Educacional (NINC), criado para definir diretrizes de recepção e adaptação des-

tes alunos. Além disso, algumas escolas já realizaram atividades para acolhimento, como feira das nações. Por meio delas os estudantes podem entrar em contato com diferentes tipos de culturas, inclusive a cultura do novo aluno que é estrangeiro, informou a pasta.

Além disso, nas escolas do município a Proposta Curricular “Quadro de Saberes Necessários” orienta os professores da rede municipal quanto à valorização da diversidade cultural. As Diretorias Regionais de Ensino também ofertam suporte técnico e pedagógico às unidades escolares, cursos, seminários, palestras, entre outras modalidades de formação continuada, por meio de seus Núcleos Pedagógicos. As atividades são voltadas à formação dos coordenadores e professores.

JÁ CURTIU NOSSA PÁGINA
NO FACEBOOK?



Fique por dentro de todas as
últimas notícias, eventos e
novidades. Siga nosso Facebook



/jornalfolhametro

Guarulhenses já pagaram mais de R\$ 1,1 bilhão em impostos neste ano

DA REDAÇÃO - Até o momento os guarulhenses já pagaram mais de R\$ 1,1 bilhão em impostos. No total, cada cidadão desembolsou com o pagamento de tributos R\$ 835,71. As informações são do Impostômetro da Associação Comercial e Empresarial (ACE) de Guarulhos que marca o valor total arrecadado em impostos, taxas e contribuições que vão para União, Estados e municípios.

De acordo com a ACE o valor pago neste ano pelos guarulhenses seria suficiente, por exemplo, para fornecer mais de 6.522.812 bolsas famílias, comprar mais de 13.429 ambulâncias equipadas, construir mais de 1.038 km asfaltado de estradas ou construir mais de 30.040 casas populares de 40 m².



FOTO: DIVULGAÇÃO/ACE

Em todo o país, o pagamento de tributos já ultrapassou a cifra de R\$ 2 trilhões. A marca foi atingida no último dia 06, muito antes do que em 2017 quando esse montante foi mostrado dia 06 de dezembro. A estimativa para arrecadação total em 2018 é de R\$ 2,388 trilhões (contra R\$ 2,172 trilhões no ano passado).

A conta inclui todos os tributos cobrados pelos governos federal, estadual e municipal. São itens como Imposto de Renda, IPTU, IPVA, PIS, Cofins, ICMS, IPI, ISS, contribuições previdenciárias, sindicais, taxas de limpeza pública, coleta de lixo, iluminação pública e emissão de documentos.

Número de CNHs suspensas diminui mais de 30% na cidade

LUCY TAMBORINO - O número de motoristas com a Carteira Nacional de Habilitação (CNH) suspensa caiu 38% de janeiro a setembro deste ano, em comparação com o mesmo período em 2017. Os dados fazem parte do último levantamento do Departamento Estadual de Trânsito de São Paulo (Detran-SP).

As suspensões na cidade caíram de mais de 14 mil habilitações em 2017 para cerca de nove mil neste ano. Atualmente, o tempo mínimo de suspensão de dirigir é de seis meses. A lei mudou em novembro de 2017. Antes, o mínimo era de um mês, dependendo das infrações e do histórico do condutor.

A suspensão do documento é realizada em dois contextos: quando o condutor acumular 20 pontos na carteira de motorista em até

um ano, ou quando o condutor cometer uma infração autossuspensiva.

Essa tipificação de infração é considerada em ações como, dirigir com velocidade que exceda em 50% ou mais a máxima permitida na via, sob influência de álcool, recusar-se a passar pelo teste do bafômetro, disputar rachas em vias pública, entre outras situações.

O não cumprimento da suspensão pode levar à cassação da CNH, porém antes que de fato a penalidade seja aplicada o condutor pode recorrer. A primeira medida é apresentar a Defesa Prévia. Se a Defesa for negada, ainda será possível recorrer em duas outras instâncias, para a Junta Administrativa de Recursos de Infração (Jari) e o Conselho Estadual de Trânsito (Cetran).



2441-1035 / 2441-1053

Av. Dr. Renato de Andrade Maia, 501- Cidade Maia
cristalimoveis@outlook.com.br - www.cristalimoveisguarulhos.com.br

VENDA	LOCAÇÃO	LOCAÇÃO
CASA – JD. SANTA CLARA 2 dorms sala, cozinha, banh; ar. serv. 2 vagas. R\$ 380.000,00 Ref: "V"	APTO – SANTA CLARA 3 dorms sendo uma suíte, sala, cozinha,banh; ar. serv. 1 vaga R\$ 1.500,00 Cond. e IPTU incluso. Ref: "V"	CASA – JD. SANTA CLARA 2 dorms, sala, cozinha, banh; ar. serv. R\$ 800,00 Ref: "V"
CASA – JD. PARAVENTI (Terreno 10x25) 2 dorms, sala, cozinha, banh; ar. serv. 2 vagas. R\$ 450.000,00 Ref: "V"	APTO – COCAIA 2 dorms, sala, cozinha, banh; ar. serv. 1 vaga. R\$ 1.300,00 Cond e IPTU incluso. Ref: "V"	SOBRADO – JD. PARAVENTI 3 dorms, sala, cozinha, banh; ar. serv; 1 vaga R\$ 1.500,00 Ref: "V"
APTO - CENTRO 2 dorms, sala, cozinha, banh; ar. serv. 1 vaga coberta. R\$ 270.000,00 Ref: "V"	APTO – GOPOUVA 2 dorms, sala, cozinha, banh; ar. serv. 1 vaga. c/ elevador R\$ 800,00 + Cond. Ref: "V"	SOBRADO COMERCIAL – CIDADE MAIA - Parte de baixo: recepção, 3 salas e lavabo. Parte de cima c/ 4 salas e 2 banh; Nos fundos 2 cozinhas, 2 salas, banh; ar. serv. Portão automático, 6 vagas de garagem cobertas. R\$ 5.500,00 Ref: "C"
TERRENO – ARUJÁ (condomínio fechado) c/ 300m² R\$ 300.000,00 Aceita sinal 50% e restante parcelado Ref: "C"	CASA TERREA – VILA SÃO JORGE 3 dorms sendo um suíte, sala, cozinha, banh; ar. serv; 3 vagas. R\$ 2.500,00 Ref: "V"	SALA COMERCIAL – CIDADE MAIA 45 m² + 1banh. R\$ 1.000,00 Ref: "C"
TERRENO – JD. SANTA CLARA 5x25m² em declive, Escritura registrada. R\$ 190.000,00 Ref: "V"	CASA – JD. PINHAL 2 dorms, sala, cozinha, banh; ar. serv; 1 vaga R\$ 1.500,00 Ref: "V"	SALÃO COMERCIAL – SANTA CLARA 35m² + 1banh. R\$ 1.300,00 Ref: "C"



CRECI: J-22.278

2087-6666
98854-6887

SEDE PRÓPRIA
Alameda Yava, 349 - Goiouva
CORRESPONDENTE



VENDA	VENDA	VENDA
APTO – JD ADRIANA – R\$ 175.000 (REF – 0) 2 - DORMTS, SALA 2 AMBS, COZ, 1 VAGA, ÁREA DE LAZER, PORT 24 HORAS COM ARMÁRIOS.	KIT NET – TRAV TIMOTEO PENTEADO – SANTA NENA – R\$ 145.000 - (VAGA) – (REF 07) REFROMADO, 1 DORMTS, SALA, COZ A/C FINAC/FGTS	CASA TERREA – VILA ROSALIA – R\$ 450.000 (VAGA) – (REF 02) 3 - DORMTS, SALA 2 MABS, COZ, 2 VAGAS, QUINTAL, EDICULA-TERRENO 8X40 A/C - FINAC/FGTS
TERRENO JD PRESIDENTE DUTRA – R\$ 135.000 - (REF - 0) 7,5 X 26 – TOPOGRAFIA PLANA – ESCRITURADO MELHOR RUA DO BAIRRO	APTO – TRAV, ALAMEDA YAVA – GOPOUVA – R\$ 210.000 (VAGO) –(REF 02) COM 70,00 MTS, - 2 DORMTS, SALA 2 AMBS, COZ, 1 VAGA, AREA DE LAZER A/C – FINAC/FGTS	CASA TERERA PQ CONTINENTAL II – R\$ 275.000 (VAGA) – (REF -12) 2 - DORMTS, SALA, COZ, 2 VAGAS, EDICULA A/C – FINAC/FGTS
APTO – PROX SHOPPING MAIA R\$ 210.000 – VAGO –(REF - 0) 2 – DORMTS, SALA 2 AMBS, COM SACADA, ARMARIOS PLANEJADOS A/C – FINAN/FGTS	APTO VILA MILTON – R\$ 200.000 - (REF - 04) 2 DORMTS, SALA 2 AMBS, COZ, 1 VAGA ELEVADOR PORT 24 HORAS A/C – FINAC /FGTS	APTO – GOPOUVA – R\$ 145.000 (REF – 04) 1 DORMTS, SALA, COZ, 1 VAGA A/C – FINAC/FGTS
APTO PROX CARREFOUR – SHOPPING MAIA – R\$ 185.000 - (REF -0) 2 – DORMTS, SALA 2 AMBS, COZ, 1 VAGA, PORT 24 HORAS, ELEVADOR A/C – FINAC/FGTS	CASA TERREA – VILA ROSALIA – R\$ 450.000 - (VAGA) – (REF - 02) 3 DORMTS, SALA 2 AMBS, COZ, 2 VAGAS, QUINTAL, EDICULA TERRENO – 8X40 A/C – FINAC/FGTS	LOCAÇÃO
		CASA TERREA – GOPOUVA – R\$ 2.500.00 2 - DORMTS, SALA 2 AMBS, COZ, 3 VAGAS, EDICULA
		CASA - PQ CONTINENTAL II – R\$ 850.00 2 - DORMTS, SALA 2 AMBS, COZ, LAV, 1 VAGA

Érico Barbosa analisa desempenho das equipes femininas do Guarulhense no Estadual

ALEX BISPO - As equipes femininas do Clube Atlético Guarulhense finalizaram a primeira fase do Campeonato Estadual no último final de semana. O time sub-20 acabou ficando com a sexta colocação, enquanto o sub-17 foi eliminado no saldo de gols e terminou a primeira fase na quinta posição. Já o time sub-15, por sua vez, conquistou a vaga para a semifinal ficando com a quarta colocação.

Técnico das três categorias, Érico Barbosa analisou o primeiro ano do Galo no feminino. "Nossa campanha foi muito boa consideran-

do o início de um trabalho, em que o futsal feminino de Guarulhos ficou sem representantes nos campeonatos da Federação Paulista de futsal. Conseguimos classificar uma das categorias para a fase decisiva", disse.

O professor também falou sobre os pontos a desenvolver em sua equipe. "Vamos trabalhar muito nosso sistema de defesa, mas sem esquecer a efetividade no ataque. Precisamos melhorar nossa finalização se queremos ir ainda mais longe e fazer história", comentou.

Por fim, o treinador tam-

bém exaltou o próximo adversário do Guarulhense, o Corinthians. "Espero que o sub-15 consiga lidar com a ansiedade de jogar uma semifinal contra o grande favorito ao título, que é o Corinthians/Tiger. Acredito que, se fizermos uma marcação impecável e contra-atacar com eficácia, vamos aproveitar as oportunidades que surgirem e poderemos sair com o resultado positivo", finalizou.

Os jogos das semifinais do Campeonato Estadual Feminino sub-15 entre CA Guarulhense e Corinthians/Tiger



FOTOS: LUCAS CANOSA

acontecem no sábado, 24, às 20h15 e no domingo, 25, às 21h30. O primeiro jogo acon-

tece no Ginásio Presidente Ciro I, já a segunda partida será no Presidente Ciro II.

Sub-14 do Galo avança às semifinais da Série Prata

LUCAS CANOSA - O sub-14 do Guarulhense, precisando vencer a partida para avançar de fase, fez a lição e bateu o Capão Bonito pelo placar de 5 a 3, garantindo a vaga na semifinal da

Série Prata do Estadual.

Os comandados de Thiane Guardado buscaram por diversas vezes a vantagem e seguraram a pressão adversária até o último

lance para alcançarem o feito.

O primeiro gol saiu logo aos 2 minutos e não foi atleticano. Em cruzamento da esquerda, João Gabriel completou para as redes. O empate saiu três minutos depois. Escanteio batido por Jean Carlos que Alexandre finalizou. Na segunda etapa, com os atletas do primeiro ano das equipes em quadra, o jogo ficou amarrado até os instantes finais, quando Vitinho fez boa jogada e tocou para Matheus Roquejani, livre, virar o marcador. Entretanto, em seguida, Gabriel Gomes saiu na cara do gol, tocou na saída de Henry e colocou a partida em igualdade novamente.

O período complementar foi de grande reação do Galo. Após tomar o

gol da virada rival nos pés de Gabriel Nalesso, aproveitando-se do erro na saída de jogo, o Atlético contou com a grande atuação de Vitinho que, em mais uma assistência, deixou Kauã em excelentes condições para empatar.

Depois, o camisa 7 tricolor recebeu na frente e tocou para Alexandre marcar o segundo dele na partida, a terceira assistência de Vitinho, alcançando o resultado necessário pelo Guarulhense para avançar. Com o goleiro-linha do Capão em quadra, o time de Thiane teve tranquilidade para, já no fim, marcar mais um nos pés de Jean Carlos, do meio da quadra, de cobertura, garantindo a festa dos atleticanos presentes na Federação. Final 5 a 3.



ESCOLA DE FUTSAL





IDADE: DE 3 A 17 ANOS, (COM AULAS ESPECÍFICAS DE GOLEIROS)
 LOCAL: ARENA PONTO DE ENCONTRO - VILA AUGUSTA - GUARULHOS

TELEFONE/ WHATSAPP: 99835-1144
(LUCAS)

ESCOLA@CAGAGUARULHENSE.COM.BR
 FACEBOOK.COM/CAGUARULHENSE



ARTIGO



Luiz Fernando Mendroni Gerardi

é jornalista e designer gráfico. Foi assessor de imprensa de jogadores e técnicos de futebol e trabalhou no Lance! e Diário de S. Paulo. Atualmente trabalha no jornal Valor Econômico.

DNA de campeão

É verdade que ele não é um cara simpático e nunca fez questão de agradar a imprensa ou os torcedores dos rivais. Não tem metade do carisma de São Marcos ou Vampeta, mas quando se tratava da torcida de seu clube de coração, Rogério Ceni não media esforços para mostrar o quanto era agradecido ao Tricolor, praticamente o único time que defendeu durante a carreira como jogador.

Aos sábados, quando a torcida podia acompanhar os treinos do São Paulo no CT da Barra Funda, Rogério Ceni era sempre o último jogador a ir para casa. Ficava por vezes mais de uma hora tirando fotos e dando autógrafos até que todos os torcedores fossem atendidos.

Dentro de campo, quebrou todos os recordes. Disputou 1.237 partidas e marcou 132 gols em 25 anos no clube e é sem dúvida o jogador com mais títulos conquistados.

Passado à parte, Rogério Ceni agora também é campeão como treinador. Levou o Fortaleza, recém-promovido à Série B, ao título da competição, mesmo com um orçamento reduzido e perdendo peças importantes durante o campeonato. Apositou no planejamento e fez questão do mínimo de estrutura para manter o clube na Série B, mas foi além.

Como treinador, Rogério Ceni adota um posicionamento ofensivo nas suas equipes, gosta de jogar no campo do adversário, com dois pontas, pressionando a saída de bola. Quando perde a posse, exige rapidez na composição defensiva. Faz bem ao futebol retrancado de hoje e foi assim desde seu primeiro jogo à frente do São Paulo.

Não que eu ache que a saída

dele do comando do Tricolor tenha sido precipitada, talvez tivesse mesmo que ocorrer. Mas não se pode jamais jogar sobre os ombros de Rogério a culpa pelo fraco rendimento da equipe.

No seu ano de estreia como treinador, Rogério gastou muito menos do que os Rs 20 milhões pagos por Jean e Trellez neste ano, jogadores que eram reservas até outro dia. Ainda viu jogadores titulares como David Neres, Luiz Araújo, Thiago Mendes e João Schmidt serem vendidos ou saírem em fim de contrato, e perdeu Wellington Nem e Morato machucados, logo no começo do trabalho.

Conseguiu alguns bons resultados, como a goleada de 5x2 na Ponte Preta, no Morumbi, e a vitória de 3x1 sobre o Santos, em plena Vila Belmiro. Tudo ia bem até perder de 3x0 para o rival Palmeiras, após falhas do goleiro Denis. Depois disso, tanto o futebol ofensivo que praticava quanto sua capacidade de ser treinador começaram a ser questionadas.

Depois disso o São Paulo mudou. Dentro de campo chegou Hernanes, para salvar a equipe do desastre. E fora dele, Rai, Ricardo Rocha e Lugano, fazem o papel que estava vago há muito tempo no tricolor.

Com essa estrutura e a grana que foi gasta em contratações em 2018, a chance de o São Paulo ter dado certo com Rogério Ceni no comando seria muito maior. Outros tempos, não que o título pelo Fortaleza sirva para calar quem não acreditava no treinador, ele não precisa disso. Talvez seja uma resposta para ele mesmo, indicando que está no caminho certo e apostar na ofensividade e no planejamento seja o melhor a fazer.

PRECISA-SE

COSTUREIRA/GUARULHOS

EMPRESA LOCALIZADA EM GUARULHOS

EXPERIÊNCIA COM AS MÁQUINAS OVERLOQUE, GALONEIRA OU PONTO CORRENTE PARA EMPRESA DE CONFECÇÃO DE CAMISETAS.

BENEFÍCIOS: CAFÉ DA MANHÃ, CAFÉ DA TARDE, VALE ALIMENTAÇÃO, VALE TRANSPORTE, CONVÊNIO MÉDICO, CONVÊNIO ODONTOLÓGICO E PREMIAÇÃO POR PRODUÇÃO.

HORÁRIO DE TRABALHO:

SEG À SAB – 6H ÀS 14H (CAFÉ DA MANHÃ + BENEFÍCIOS)

SEG A SAB – 14H ÀS 22H (CAFÉ DA TARDE + BENEFÍCIOS)

INTERESSADOS LIGAR NO RH:
(FALAR COM JÉSSICA)

☎ (11) 2229 1241 / 📞 (11) 9 7450 3971

FOLHA METROPOLITANA
SEÇÃO DE ESPORTES
FINAL DE SEMANA
ANUNCIE AQUI
97380-7685

VÉSPERA DE FERIADO
SEGUNDA | 19.NOV
MARÍLIA MENDONÇA JONAS ESTICADO
PARQUE DO POVO
A MAIOR CASA DE SHOW DE GUARULHOS
95067-4911
Telefone 2492-4002
Rua Dep. Ulisses Guimarães 134
Parque Santo Agostinho Guarulhos
INGRESSOS A VENDA: TINGRESSOS.COM.BR
Apoio FOLHA METROPOLITANA

'Detetive Pikachu' ganha primeiro trailer com Ryan Reynolds dublando Pokémon

FOTO: DIVULGAÇÃO



DA REDAÇÃO - A Warner Bros. divulgou o primeiro trailer de Detetive Pikachu nesta semana. O filme traz o ator Ryan Reynolds dublando o Pokémon mais popular do mundo. Detetive Pikachu é um longa-metragem com estreia marcada para maio de 2019.

A história começa quando o detetive particular Harry Goodman desaparece misteriosamente, levando

seu filho Tim, de 21 anos, a tentar descobrir o que aconteceu. Quem ajuda na investigação é o antigo parceiro Pokémon de Harry, o Detetive Pikachu: um adorável superdetetive divertido e brincalhão que é um enigma até para si mesmo.

Após descobrirem que são capazes de se comunicar um com o outro, Tim e Pikachu unem forças em uma aventura para desven-

dar esse mistério. Reunindo pistas pelas ruas de Ryme City – uma gigantesca metrópole moderna onde seres humanos e Pokémons convivem lado a lado em um mundo hiper-realista – eles encontram pelo caminho um elenco diversificado de personagens Pokémon e revelam uma trama chocante que poderia arruinar essa coexistência pacífica e ameaçar todo o universo Pokémon.

HORÓSCOPO



ÁRIES: Determinadas deliberações que apresentavam ser mais embaracadas neste momento conseguirão ser efetuadas de maneira melhor capacitada.



TOUROS: Seus posicionamentos afastarão alguns indivíduos do seu círculo agora, se beneficie para oportunizar sua efetivação.



GÊMEOS: Haverá uma numerosa fragilidade na hora de disseminar os dados que lhe são indispensáveis, e por esta razão você carecerá de excessivo suporte.



CÂNCER: Tende a ser uma ocasião na qual você não permitirá os pormenores fugirem tranquilamente. Júpiter pode ser um íntegro partidário neste interim.



LEÃO: Com um espírito delicado os membros desta constelação permanecerão patrocinados e esclarecidos nesta oportunidade.



VIRGEM: Encontrar-se-á de forma impetuosa com as atitudes daqueles que estão ao seu lado nesta época, primordialmente com os camaradas do seu serviço.



LIBRA: Com uma comunicação salubre, você irá se deparar na passagem que discriminava para a simetria. A tranquilidade terá muito auxílio do planeta Saturno.



ESCORPIÃO: Necessita avançar até o término com aquilo que você indicou a realizar neste momento. Urano irá lhe ofertar uma excelente energia a mais.



SAGITÁRIO: O contentamento que transporta em sua companhia, lhe oportunizará uma perspectiva melhorada em relação aos acontecimentos no seu dia a dia.



CAPRICÓRNIO: Irá encarar os contratempos com uma competência sublime de alguém desta nobre constelação. Irá auferir um corpulento alento de planeta de Marte.



AQUÁRIO: Você evidenciará uma forte pujança e depreciativa em um período medular para o seu intento. Não poderá progredir com excessiva prática de deduções.



PEIXES: É com numerosa equidade que irá cintilar em alguns indivíduos o valor que você pode agregar. A paixão que lhe envolve auxiliará e muito na sua labuta.

PALAVRAS CRUZADAS DIRETAS

www.coquetel.com.br

© Revistas COQUETEL

Documento emitido após pagamentos	Comandar Carretel da vara de pescar	Habilitada Forma do chocolate na cobertura da torta floresta negra	Arte de Nureyev iluminam o jantar romântico	Conjunto de comportamentos que se inicia na puberdade Base do escambo
Ilustre				Raios X (abrev.)
A primeira vértebra cervical			Transportou	
			Direito (?): rege o sistema criminal do Brasil	Sandra de (?), cantora brasileira
Alvo de quebra de sigilo bancário	Escuridão absoluta (pl.)			(?) entre nós: em segredo
Doença como a tendinite (sigla)		Movimento liderado por Hitler (Hist.)	Grupo como a Maçonaria (Rel.)	Materia-prima de moedas (símbolo)
Sede dos primeiros Jogos Olímpicos				E, em inglês (?): dias: 3 meses
Traço próprio do macho alfa	Ala de um exército Tornar mais aguçado	O público de áreas VIPs	Lêdo (?), escritor	(?) de descarga, escapamento de carros
Ajudante			Ministrar calmante	Pais de exílio do Dalai Lama
Árvore-símbolo do Brasil				
		Carro com portas-malas longo Fosca		Isabelle Huppert, atriz
				Aluam
			Proibição cultural	
(?) Bernardi, atriz				
Produto do telejornal (TV)				
Perfurar madeira com pua		Registro escrito de assembleias	"Estradas", em DNER "Alma (?), novela da Globo (2005)	O vulcão mais ativo da Europa
			Obter, em inglês	

BANCO 3/and — get — ler. 5/atlas — raspa. 6/brocar — tibete.

42

PASSATEMPOS COQUETEL: OS MAIS VARIADOS FORMATOS E NÍVEIS PARA VOCÊ

COQUETEL REVISTAS COQUETEL @coquetel www.coquetel.com.br #FAÇA COQUETEL

Solução

S	B	A	V	A	C
S	T	E			
X	B	R	A	V	A
O	N	V	A	L	A
I	N	V	A	L	A
V	I	C	N	E	T
D	O	N	V	A	L
T	E	N	E	S	S
H	I	N	V	A	L
P	O	R	T	A	D
W	E	G	A	V	A
E	T	E			
R	O	C	O		

Mega Fábrica de Óculos Faria Lima

Exame de Vista Grátis - Todos os Dias
Armação de fábrica a partir de R\$ 49,99.
Desconto especial para aposentados e pensionistas.
Lentes acrílicas até 2.00 graus de visão simples incolor R\$ 49,99.

Loja 1 - Av. Brigadeiro Faria Lima- 1960 - Cocaia
Tel: 2401-0387 - esq. c/ Mercado Dia
Loja 2 - Av. Emilio Ribas - 1641 - Tranquilidade
Tel: 3428-1474 - esq. c/ Hosp. Padre Bento
Loja 3 - Rua Olivanca, 221 - Jd. Carvalho
Tel: 3428-5904 (Próximo ao supermercado Nagumo)

Warner Bros. TV desiste de fazer reboot da série clássica 'Alf, o ETeimoso'

DA REDAÇÃO - Em agosto, a Warner Bros. Television anunciou que estava trabalhando em um reboot de Alf, o ETeimoso, sitcom da década de 1980 - mas isso já não é mais o caso. Segundo o TV Line, a empresa desistiu da ideia.

O site afirma que o estúdio não seguirá em frente com o projeto, visto que a ideia de trazer o alienígena taga-

rela de volta não atraiu emissoras ou serviços de streaming dispostos a produzir e transmitir o programa. Assim, Alf deve retornar à geladeira por mais alguns bons anos.

Originalmente exibida entre 1986 e 1990 nos Estados Unidos pela NBC, Alf acompanha uma família tradicional convivendo com um alienígena cheio de manias que caiu

em sua garagem. No Brasil, o programa foi transmitido nos canais pagos Nickelodeon e TCM e em rede aberta no SBT, Rede Globo e Bandeirantes.

A série original de Alf, o ETeimoso conta com 103 episódios e também um telefilme. Desde então Gordon Shumway, o protagonista titular, já apareceu em diversas propagandas, animações e seriados, como Mr. Robot.



FOTO: DIVULGAÇÃO

CLASSIFICADOS

EMPREGO

Contrata-se

PRECISA-SE

A empresa Construção T e T admite p/ início imediato **ADVOGADOS**, para departamento jurídico, enviar CV. p/ construaotet@gmail.com

CORRETORES (AS)

Of. treinamento, veículo, comissionamento, ótimo local de trabalho. Tratar na Av. Otávio Braga de Mesquita, 1559.

TRABALHE EM CASA

C/Internet Sistema de micro franquia. Adquirir sua independência financeira. Ganhe de R\$ 500,00 à R\$ 5.000,00 . F.: 2737-7067 www.ganhosemcasa.com.br

PB EXPRESS TRANSPORTES

EMPRESA DE TRANSPORTES, EM CUMBICA-GUARULHOS, NECESSITA PARA CONTRATAÇÃO IMEDIATA:

- 1 - ASSISTENTE DE VENDAS INTERNO
- 2 - SUPERVISOR DE VENDAS INTERNO
- 3 - VENDEDOR EXTERNO

NECESSITAMOS EXPERIÊNCIA COMPROVADA NA DE TRANSPORTES, REFERÊNCIAS.

INTERESSADOS ENVIAR CURRÍCULO PARA sac@pbtransportes.com.br

ANUNCIE AQUI 97380-7685

IMÓVEIS

Vende-se

APTO. JD. COCAIA

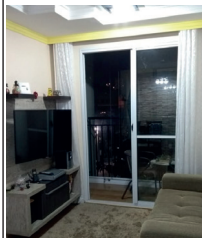

Ót. Localização 60mts.² Todo planejado , pronto p/ morar 3 dorms., 1 suite, lazer completo 300 Mil F.: 98722-2555

TERRENOS GUARULHOS

Ótimo localização há apenas 2 km da praça 8 de dezembro. peq. entr. e mensais de R\$ 650,00 Últimas unid. não percam. F:4969-4226/ 4969-0884 www.cooperterrahabitacional.com.br

JD. CUMBICA

Apto na planta 46 M², 2 dorm c/ sacada e vaga. Perto do Nagumo e Caixa. Acesso a Dutra. A partir de R\$ 128.900. Últimas unid. F.: 94743-6268

TERRENO PRAIA GRANDE

646 Mts², próx. Cidade Ocian, ac. auto 190 Mil F.: 2466-5691/ 98347-5803

TERRENO 10 X25

Caragua Vdo ou troco por Imóvel Reg. Guarulhos Itapegica /Gopouva. F.: 98083-9709

CARAGUÁ/MARTIN DE SÁ

Urgente Apto! Mobilado, pisc, churrasq só R\$99 mil. F:(12) 3882-2020/(12) 98154-4863 whats.

MOLEZA 10x25 BOSQUE MAIA

Excel Local Doc. ok 350 Mil. F.: 2382-8300

SOBRADO INOCOOP

2 Dorms., 1 suite c/ hidro, próx. Extra , financ. CX. 20 % Entrada \$ 239 MIL F.: 96616 1818

TERRENO 5X25

Jd. Dutra / Escritura 148 Mil F.: 98204-3992/ 96616-1818

VENDA DE TERRENO

Terreno 2.200 m² para galpão parcelado 50% saldo 24 parcelas R\$ 600 Mil F.:95586-7732 /99621-0426



Aluga-se

SALA COMERCIAL

Ótima, reformada. Em frente a Faculdade de Medicina. R\$ 630,00 direto c/ propr. F:99901-6804

Sítios e Chácaras

TAPERA GRANDE

1000 m². Ótimo local, R\$ 45 Mil. F: 96314-2035

ANUNCIE SEU IMÓVEL AQUI
FOLHA METROPOLITANA 94805-7644

NEGÓCIOS

Oportunidade

COMPRA/VENDA concerta ouro, prata, moedas F: 3255-2272 / 99986-8823 espinely@spinely.com.br



ASSISTÊNCIA TÉCNICA

Seu Computador Quebrou, esta c/ Virus e não entra na Internet ? At. Domicilio.Tx. Única R\$ 50, F:94672-8044 whats/ 2026-1845 ac. cartões.

ESTAMOS AGREGANDO

Caminhões (HR, TRUCK, TOCO, VUC) p/ entregas Do Telha Norte , Krl Transporte e locações F:.(11) 94396-1974 c/José Abelardo.

VEÍCULOS

HIDALGO DESPACHANTE

LICENCIAMENTO ATRASADO!!!!

Parcelamos Todos os débitos do seu veículo

ATÉ 12X CARTÃO OU 18X NO CHEQUE

Tels: 2440-6425 ou 4963-0569

VOYAGE/ 11

Mec., compl. - ar, troco/ fin. F.: 2464-0144

SPACEFOX /08

Mec., compl., troco/ financ. F.: 2464-0144

COROLLA 1.8 FLEX 2009

Completo s/ entrada, parcelas R\$ 999,00. F.: 3729-6988

FIESTA 1.6 FLEX 2013

Completo , sem entrada parcelas R\$ 799,00 . F.: 3729-6988

SANDRO 1.0 FLEX 2017

Completo , sem entrada , parcelas R\$ 999,00 F.: 3729-6988

SERVIÇOS

Aves e Animais

VENDEMOS FILHOTES

Shih tzu , Lhasa apso, Maltes, Spitz, Bullfrances, Yorkshire, Pug. F.: (11) 2485 1034 e (11) 95740 1905 whats.

Serviço

PAULO PINTURAS

Pintamos seu Cond., Casa, Apto. (A partir de R\$ 1.000,00) F.: 2401-8065/ 98077-5847

Máquinas

RETROSCAVADEIRA

Escav.esteira, Rolo CA 15, Caminhão basc., Rolo peq. dinaparc LR 95, Caçamba Estac. Fs.: 2486-8586/ 97138-8449/ 97495-2574

Esoterismo

MÃE INARA

Amarração Amorosa 100% gar., não pego trab.p/ perder só p/ ganhar. Peça Não Confunda c/ Outras , joga-se Búzios e Opelê Ifá. Temos o verdadeiro Banho do Amor F. 98230-8017/ 2092-3527.

Relax

ACESSE O SITE

Karina 18 anos, local climatizado tel. 2382 2002 / 94474-1019 www.elasmassagens.com.br



MASSAGEM COMPLETA

60 a 120 próximo ao Upa São João F. 94367-2615/ 94952-7061 whats, ac. cartões. Atend. 24hrs. **KEIKO NISSEI 20A.** Universitária. F.: 96613-0558 c/ foto no whats. **CAMILA 24A.** recém chegada da Bahia. Morena estilo mulherão, Ac.cartão , com Local .99407-6577

COROA ZILDA GORDONA

Novidade em Guarulhos. F.: 94380-9078 Local discreto. **ANA 21 ANOS** Atend. das 8 as 20hrs. Rua Cuevas, 18. F: 2087-2091

MASSAGEM TERAPÊUTICA
E Sensual F: 2422-1986/ 97622-4191 whats, site: www.massagistasguarulhosforman

SAÚDE



Verificar Condições Vitoram Corretora de Seguros

Planos a partir de R\$ 119,10 De 0 a 18 anos

F. 2409-5992 9500-5000

FALE COM NOSSA REDAÇÃO

11 4210-1371

FOLHA METROPOLITANA

CURSO

CURSOS PORTARIA

Recepção, Controle de Acesso, Monitoramento e Segurança Patrimonial. 5 CURSOS: R\$60,00 Diploma no final. Encaminhamos para mais de 2.000 vagas

CURSO DETETIVE

60 dias. Amplo mercado de trabalho Ganhos mensais até R\$30.000,00 FBI: Rua 24 de Maio, 188, 1º Sala 112 - SP Metrô República 3338-0099 - 95373-2107 Carla

Curso preparatório para

SUPLETIVO

ENEM, ENCEJA E EJA

Você não tem 1 ou 2 grau? Nós temos a solução!

CURSO NACIONAL

Matrícula Grátis Aulas 1 vez por semana

Curso Rápido

11 2408-4200

R. JOÃO GONÇALVES, 275, CENTRO

www.cursonacional.com.br



Pensado minimamente
em detalhes para a
expressão do único

A elegância e o sustentável se encontram no edifício Barcelona

ÚLTIMAS UNIDADES



TORRE ÚNICA
68 APARTAMENTOS
145 M², 232 M² e 290M²

**BLACK
FRIDAY**

**CONDIÇÕES
ESPECIAIS
SOMENTE PARA
NOVEMBRO**

FINANCIAMENTO

De até 60%
direto com a
CONSTRUTORA
EM 60 MESES
taxa 7,85% a.a.+IGPM*

AGENDE SEU HORÁRIO

Durante o mês
de Novembro
estaremos
disponíveis até
22h**

VIAGEM

Compre o seu
Apartamento ganhe
uma viagem com
direito a
acompanhante
PARA BARCELONA***

CONDIÇÕES FLEXÍVEIS

Traga a sua
proposta e
feche o melhor
negócio.

(11) 2408-4823

Stand de vendas no local:
Rua Brás Cubas, 312

*Pagamento período obras 40%, consulte demais condições no stand de vendas. **Agendar visita no decorrer do dia até as 18h. ***Voucher no valor de R\$10.000,00 por unidade.