

FOTO: DIVULGAÇÃO



'Goosebumps 2 - Halloween Assombrado' estreia hoje nos cinemas

Cinema

Pág. 9

A FOLHA METROPOLITANA APOIA O OUTUBRO ROSA

FOLHA METROPOLITANA

o jornal de Guarulhos

47 ANOS

Quinta-feira 11 de outubro de 2018

Ano 48 N° 329

FOTO: DIVULGAÇÃO



'Guarulhos Run Kids' será realizada em dezembro

Variedades

Pág. 10

f jornalfolhametro

94133-1066

www.fmetropolitana.com.br

Distribuição Gratuita

Pesquisa mostra Bolsonaro com 58% e Haddad com 42% no segundo turno

Cálculo do Instituto Datafolha se refere a votos válidos desconsiderando os eleitores que pretendem votar nulo ou em branco; levantamento é o primeiro divulgado após eleições do último domingo (07) **Pág. 3**

FOTO: MAURICIO SUMIYA/ESTADÃO



Márcio França faz campanha ao lado de Skaf e diz que não vota no PT **Pág. 5**

FOTO: NICOLAS ORNELAS



Parceria garante construção do muro de arrimo no CEU Itapegica **Pág. 7**

Parque Tecnológico é credenciado junto ao Governo do Estado por 4 anos **Pág. 4**

Descarte irregular prejudica funcionamento dos Pontos de Entrega Voluntária **Pág. 6**

Roger Waters é alvo de ataques virtuais após críticas a Bolsonaro em show **Pág. 11**

Cotações

-2,80%
83.679
Bovespa

+1,42%
R\$ 3,76
Dólar

+1,34%
R\$ 4,33
Euro

6,5%
Selic (ano)

R\$ 954
Salário Mínimo

Disque-Denúncia
181

“

Final o que de fato transforma uma sociedade é a educação”, **Guti, prefeito de Guarulhos**

REMINISCÊNCIAS

PEDRO NOTARO

pedronotaro@gmail.com
WhatsApp: 99507-6900



No radar

Além do secretário Airton Trevisan (Justiça), surge o nome do secretário Americano (Serviços Públicos, na foto) cotado para vice de Guti (PSB) em 2020. Detalhe: Americano tem potencial para ser eleito vereador. Basta escolher bem o partido. Pensando bem, Trevisan também tem...

Pergunta no ar

Guti ficou realmente triste com a derrota de Eduardo Soltur (PSB) em sua campanha a deputado federal?...

Jogando a toalha?

Para alguns interlocutores, o empresário Marco Iannoni andou desabafando que está estressado com o cargo de presidente do PSDB guaru...

Pedra na mão

O deputado estadual eleito Márcio Nakashima (PDT) não é, digamos, muito alinhado com o prefeito Guti (PSB). Nakashima disse ontem no "Radar" que pretende questionar o outrora e polêmico contrato da Prefeitura com o Instituto Gerir...

Discutindo a relação

Ciente do antagonismo e de mágoas referentes a acordos no passado, Guti escalou um fiel interlocutor para tentar se reaproximar de Nakashima. A reunião poderá acontecer ainda hoje...

Alguma sugestão

Se o ex-prefeito Elói Pietá estiver (e deve estar) pensando em ser prefeito em 2020, terá problemas dentro do PT. Hoje a cúpula do partido é mais ligada ao deputado federal eleito Alencar. Para qual partido Pietá poderia migrar?...

Xadrez

Pensamento dentro do DEM: se Fran Correa for candidata a prefeita em 2020, mesmo perdendo o grupo político dela sai ganhando...

Testemunha imparcial

O sindicalista (e santista) Pereira Metalúrgico confirma que encontrou os então vereadores Edmilson Souza e Guti dentro de uma van cheia de torcedores do São Paulo. "E perderam para o Santos de 2 x 1", recorda (ou tripudia?)...



FOLHA
METROPOLITANA

Editora Happens

Diretora de Redação: Rosana Ibanez - rosana.ibanez@fmetropolitana.com.br
Diretor Comercial: Cae Mendroni - cae.mendroni@fmetropolitana.com.br
Diagramação e Arte: Ivanildo Barbosa e Bianca Lima - arte@fmetropolitana.com.br
E-mail Redação: redacao@fmetropolitana.com.br
Agência de Notícias: Agência Estado/ Impressão: Folha Gráfica
Os artigos e colunas assinados são de responsabilidade de seus autores.

Sede, Redação e Publicidade: Rua Ari Barroso 166 - 1º andar - Jardim Pinhal - Guarulhos - SP - CEP: 07120-040
Telefone: 4210-1371 - www.fmetropolitana.com.br

RETRATO DO LEITOR

Caro leitor, envie sua foto para esta seção: 94133-1066 ou redacao@fmetropolitana.com.br



FOTO: JOEL KOWSKY/NASA

ESPAÇO - Estação Espacial Internacional é vista em silhueta enquanto transita pelo Sol a cerca de 8 Km/s

PONTO
DE VISTA

ROBERTO SAMUEL
jornalista e CEO
da TBL Comunicação

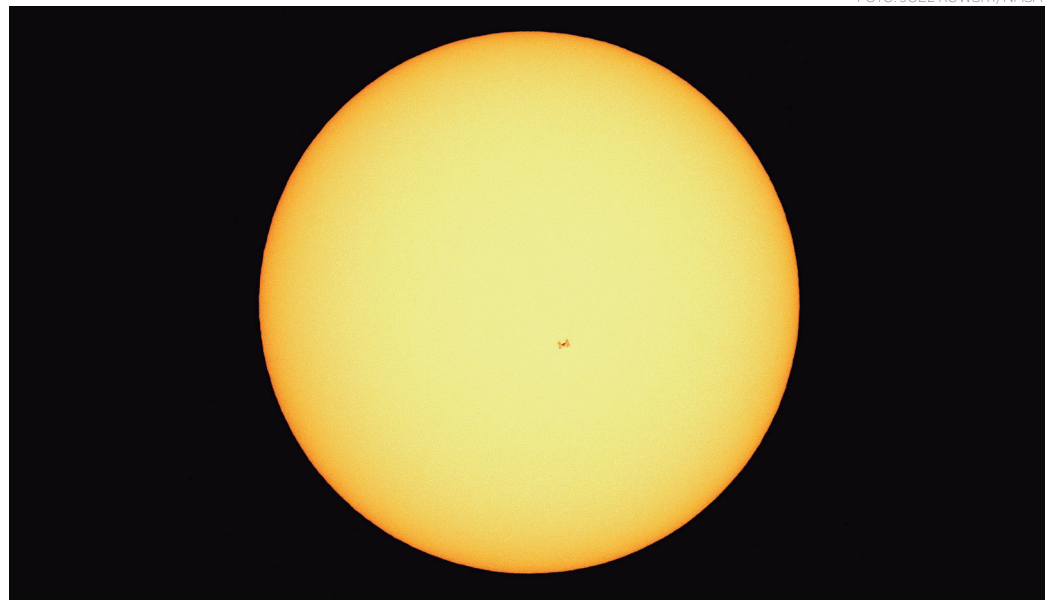
Rabo de Baleia ou
cabeça de lambari

Imagine essa questão: fazer parte dos Beatles, montar a própria banda ou seguir carreira solo? Outra: fazer parte dos Estados Unidos, tipo o Haváí ou Porto Rico, continuar como colonizado ou ser um país independente? Ser a segunda cidade mais importante do Estado, brigar por nossa terra ou ser um bairro de Sampa? Definitivamente optamos em ser um bairro. Não queremos a independência, preferimos ser rabo de baleia do que cabeça de lambari. Ser grande exige sacrifícios, dá trabalho e a zona de conforto dá a falsa sensação

Resumindo: perdemos muito
dinheiro, a cidade perdeu,
outros municípios ganharam

de proteção. Quando alguém de outro Estado pergunta onde moramos, dizemos em São Paulo, na Capital Paulista. Renegamos Guarulhos.

Temos uns 800 mil votos, suficientes para eleger uma dezena de deputados estaduais e outra dezena de deputados federais. E não estou exagerando não! Caso tivéssemos esse batalhão de deputados nossa cidade re-

ceberia mais recursos do orçamento estadual e do orçamento nacional, pois cada deputado tem direito a emendas que podem enviar para a cidade que escolher. Além disso, seríamos mais respeitados politicamente, o que no fim das contas nos daria mais peso nas decisões estaduais e nacionais. Porém, o candidato da cidade que mais recebeu votos foi Elói Pietá: míseros 51 mil. Optamos por ouvir os pedidos da Capital e mandamos nossos votos pra lá.

Resumindo: perdemos muito dinheiro, a cidade perdeu, outros municípios ganharam quando escolhemos candidatos de fora. Você mandou dinheiro que viria pra Saúde e Educação de Guarulhos para outras cidades. Sim, a culpa é nossa sim! Ser dono do nariz, ser independente, montar a própria banda, seguir carreira solo, amar e cuidar da nossa terra requer trabalho. Deveríamos ter montado um time de deputados estaduais e federais para defender nossos interesses em Brasília e na Assembleia Legislativa.

Pense nisto: Em 2018, cada deputado federal terá R\$15,420.774,00 para às suas cidades. Multiplique por 10: são mais de 154 Milhões por ano. Eli Correa, por exemplo, já destinou cerca de R\$ 20 milhões pra Guarulhos, o deputado estadual Gileno indicou mais de R\$ 11 milhões em emendas e ainda articulou a liberação de mais R\$ 21 milhões para a pavimentação de ruas de Guarulhos, multiplique isso por 10. As verbas vão pra quem mais pressionar. Faça as contas de quanto perderemos nos próximos anos.

ANOTE

■ A previsão de tráfego da Ecopistas para o feriado de Nossa Senhora de Aparecida - 12 de outubro - é de que entre 852 e 924 mil veículos passem pelas quatro praças de pedágio do corredor Ayrton Senna/Carvalho Pinto, nos dois sentidos, de 11 a 14 de outubro. Reguladora de Transportes do Estado de São Paulo) e da Polícia Militar Rodoviária.

■ Na terça-feira (16), alunos do ensino médio de escolas públicas e privadas de Guarulhos, participarão de mais uma edição do Giro das Profissões da Anhanguera, projeto institucional que visa tirar dúvidas sobre as principais profissões e ajudar os futuros vestibulandos no processo de escolha da carreira. Durante o evento, os estudantes farão um tour pelas instalações e laboratórios da faculdade, onde poderão interagir com o ambiente universitário, conhecer os cursos disponíveis, tirar dúvidas sobre o mercado de trabalho, e ainda participar de testes vocacionais e atividades recreativas.

Bolsonaro tem 58% dos votos válidos no 2º turno, diz pesquisa

DA REDAÇÃO - Jair Bolsonaro (PSL) aparece com 58% dos votos válidos na primeira pesquisa Datafolha no segundo turno da eleição presidencial, divulgada ontem. Fernando Haddad (PT) tem 42%. O cálculo desconsidera os eleitores que pretendem votar nulo ou em branco, ou seja, se refere aos votos válidos.

Nas intenções de votos totais, Bolsonaro tem 49% e Haddad, 42%. Brancos e nulos somam 8%, enquanto 6% disseram estar indecisos.

A única região em que Haddad ganha de Bolsonaro é o Nordeste (52% x 32% dos votos totais). No Sudeste, região mais populosa do País, o candidato do PSL vence por 55% a 32% no Sul, sua maior van-



FOTO: FERNANDO FRAZÃO/AGÊNCIA BRASIL



FOTO: ROVENA ROSA/AGÊNCIA BRASIL

tagem, por 60% a 26%. A vitória também seria tranquila no Centro-Oeste (59% a 27%) e um pouco mais apertada no Norte, com 51% a 40%.

A pesquisa está registrada no Tribunal Super-

ior Eleitoral (TSE) sob o protocolo BR-00214/2018 e foi contratada pelo jornal Folha de S. Paulo e pela Rede Globo. Foram ouvidas 3.240 pessoas em 227 municípios do País. A mar-

gem de erro é de dois pontos percentuais para mais ou para menos, e o grau de confiança é de 95% — o que quer dizer que há 95% de chance de os resultados representarem a realidade.

Primeiro turno

No primeiro turno, Bolsonaro obteve 46,03% dos votos válidos (49,2 milhões de votos), tendo saído vencedor em 16 Estados e no Distrito Federal. Haddad obteve 29,28% dos votos válidos (31,3 milhões de votos) e seu desempenho no Nordeste impediu uma definição da disputa já no primeiro turno. Nesta quarta-feira (10), o PDT oficializou apoio 'crítico' à candidatura de Haddad no segundo turno. Demais partidos já haviam tomado uma decisão na terça - o PTB vai apoiar Bolsonaro, e o Centrão ficou dividido.

WBS conserto de malas, bolsas e mochilas



Conserto de malas de fibra e tecido



Reparos diversos em bolsas femininas



Troca de zíper e costura



Venda e aluguel de malas de viagem com o melhor preço do mercado

Somos a maior empresa do Brasil em conserto, venda e aluguel de malas de viagem. Entre em contato conosco e peça um orçamento, sem compromisso.

Diga que viu esse anúncio na Folha Metropolitana e ganhe 10% de desconto



Rua Portuguesa, 258 - Vila Endres - Guarulhos-SP (próx. ao Shop. Internacional)
Fone: (11) 2413-5266 | Whatsapp: (11) 96430-5969

Prefeitura credencia Parque Tecnológico junto ao Governo do Estado por quatro anos

DA REDAÇÃO - A prefeitura formalizou o pedido de criação do Parque Tecnológico do município junto ao Governo do Estado na manhã de terça-feira (09). O credenciamento provisório assinado pelo prefeito Guti e o governador Márcio França tem duração de quatro anos junto ao Sistema Paulista de Parques Tecnológicos – SPTEC e torna possível o acesso ao apoio institucional e financeiro da Secretaria de Desenvolvimento Econômico, Ciência, Tecnologia e Inovação Estadual, mediante apresentação de propostas e estudos para a concretização do empreendimento.

Espaço físico no qual serão criados incentivos para a instalação de empresas de tecnologia, o Parque Tecnológico de Guarulhos, localizado em Cumbica, poderá abrigar institutos de pesqui-

sa, empresas de diversos ramos, como logística e da indústria farmacêutica, além de estrutura comercial de serviços, escritórios acadêmicos e moradia temporária que poderá acomodar pesquisadores. Tal iniciativa facilita a criação de um polo de tecnologia, o avanço do município no setor, além de criar emprego e renda.

“O Parque Tecnológico será instalado em Cumbica e permitirá o ingresso de empresas com vantagens tributárias, especialmente àquelas voltadas para a área logística, que é a vocação da cidade, considerando até o Aeroporto de Internacional. Esse será um dos primeiros Parques instalados na Grande São Paulo”, afirmou o governador Márcio França.

Para o prefeito Guti, o Parque Tecnológico será

também um instrumento de geração de trabalho e renda. “Discutimos o Parque Tecnológico há muito tempo na cidade, e hoje demos mais um passo na direção da realização desse projeto importante para o município. Avançaremos no campo da tecnologia e levaremos mais emprego e renda aos guarulhenses”, disse.



FOTO: SIDNEI BARROS

Inovação

Em agosto de 2017, a Secretaria de Desenvolvimento Científico, Econômico, Tecnológico e de Inovação (SDCETI) do município credenciou o Centro de Inovação Tecnológica | Innovation (Citig), o primeiro da cidade, no Sistema Paulista de Ambientes de

Inovação (SPAI). Projeto da atual administração realizado em parceria com o Colégio e Faculdade Eniac, o Citig era uma condição para o avanço do projeto do Parque Tecnológico.

No dia 28 de agosto desse ano, o prefeito Guti e o secretário da SDCETI, Rodrigo

Barros, entregaram na Secretaria de Desenvolvimento Científico, Econômico, Tecnológico e de Inovação do Estado os documentos necessários para o credenciamento provisório do Parque, o que tornou possível a assinatura nesta terça-feira (09).

‘Saúde Agora’ não abrirá UBS neste sábado por conta do feriado

DA REDAÇÃO - Depois de realizar cerca de mil atendimentos no último sábado (06), o Programa Saúde Agora de abertura de Unidades Básicas de Saúde (UBS) aos sábados retomará suas atividades no próximo dia 20. Por conta do feriado não haverá funcio-

namento de UBS no dia 13. No último sábado (06), com a abertura das UBS Jovaia, Vila Fátima, Alvorada e Marinópolis, foram realizadas 237 consultas médicas e 110 testes rápidos para detecção do HIV, sífilis e hepatites B e C; aplicadas 54 vacinas; efe-

tuadas 168 coletas de papanicolau (exame de prevenção do câncer de colo de útero); além de 153 outros exames como: aferição da glicose no sangue e tuberculose.

Também foram contabilizados 228 atendimentos nas farmácias das unidades; regularizadas questões do Programa Bolsa Família e do cadastro E-SUS, bem como desenvolvidas ações educativas.



FOTO: DIVULGAÇÃO/PMG

Prefeitura tem nova estrutura organizacional

DA REDAÇÃO - O Diário Oficial do Município publicou em sua edição desta terça-feira (09) a Lei 7.657, que estabelece uma nova configuração para a estrutura organizacional da Prefeitura de Guarulhos, desmembrando secretarias, extinguindo subsecretarias e alterando a nomenclatura de alguns órgãos municipais, além da transferência e reorganização de algumas unidades. A medida do Executivo visa melhorar os serviços municipais para a população, além de gerar economia aos cofres públicos.

Com a publicação da lei, a Secretaria de Assuntos Difusos altera sua denominação para Secretaria de Direitos Humanos; a Secretaria de Transportes e Trânsito passa a se chamar Secretaria de Transportes e Mobilidade Urbana; Coordenadoria Municipal de Defesa Civil para Coordenadoria Municipal

de Proteção e Defesa Civil; Secretaria de Educação, Cultura, Esporte e Lazer (Secel) para Secretaria de Educação.

A lei 7.657 também cria a Secretaria de Esporte e Lazer, assim como a Secretaria de Cultura, que foram desmembradas da Secel, na qual tinham o status de subsecretaria. Outras alterações se deram com as subsecretarias de Igualdade Racial, Políticas da Diversidade e Políticas para Mulheres, vinculadas à Secretaria de Direitos Humanos, que passaram a contar com departamentos.

Alterações em relação às competências de vários órgãos, criação de novos departamentos e extinção de outros foram abrangidos pela nova legislação. Mais informações podem ser obtidas na edição 125/2018 do Diário Oficial do município, de 9 de outubro de 2018, no portal da Prefeitura de Guarulhos (www.guarulhos.sp.gov.br).

PROVER FINANCEIRA

EMPRÉSTIMO APENAS PARA APOSENTADO OU PENSIONISTA INSS GOVERNO DE SP, SPPREV, SIAPE E FEDERAL CIVIL

Não emprestamos para ASSALARIADOS ! Compramos ou Negociamos sua DÍVIDA

Crédito sujeito a análise / Valores sujeitos a alterações

11 3258-6693

11 97210-7124

TAXA DE JUROS A PARTIR DE: 1,75% AO MÊS

1.000,00	72X	28,10
3.000,00	72X	84,30
5.000,00	72X	142,50
10.000,00	72X	281,00

RUA DOM JOSÉ DE BARROS, 152 5º ANDAR SALA 59
METRÔ REPUBLICA -SP.

França faz campanha ao lado de Skaf e diz que não vota no PT

DA REDAÇÃO - Derrotado no primeiro turno da disputa pelo Palácio dos Bandeirantes, o presidente da Federação das Indústrias do Estado de São Paulo (Fiesp), Paulo Skaf, fez campanha ontem ao lado do governador Márcio França (PSB) em uma unidade do Sesi, em Suzano. No local, fez críticas duras ao ex-prefeito João Doria, candidato do PSDB.

“Se alguém tem dúvida em relação ao caráter do João Doria, é só perguntar ao Alckmin”, disse Skaf, citando também o ex-governador paulista Geraldo Alckmin. “Meu voto será em Márcio França”, afirmou.

O emedebista se refere à reunião da executiva do PSDB realizada na terça, em Brasília, na qual o ex-governador criticou Doria. Skaf também afirmou que o

ex-prefeito “ganhou dinheiro com o PT” e que os prefeitos e deputados do MDB vão apoiar França.

O candidato do PSB disse ter uma relação pessoal de afinidade com Skaf, dizendo que o emedebista entrou na vida pública por um convite dele, França.

O governador de São Paulo aproveitou a ocasião ressaltar diferenças em relação ao PT, mas se irritou quando perguntado em quem votaria para presidente no segundo turno. “Você insiste nisso. Não vou votar no PT”, disse França.

Segundo o pessebista, a fala de Alckmin na reunião do PSDB de terça foi “de quem se sentiu traído e humilhado”.

França também exaltou sua vice, Nikoluk, que é coronel da PM, e reafirmou que prometeu a ela no 1º turno



FOTOS: WERTHER SANTANA/ESTADÃO

que não estaria com o PT.

O governador e Skaf foram recebidos na unidade

do Sesi por militantes com bandeiras do PR e PSB. Eles visitaram as instalações

cercados por aliados, entre eles o prefeito de Campinas, Jonas Donizete.

f /acquasportguarulhos www.AcquaSport.com.br

Aqui treinam os campeões!

Inscrições e informações:
11 2440-3898 | 2461-3122
Rua Jaiminho, 75 | Vila Progresso

colégio adventista GOPOÚVA

MATRÍCULAS ABERTAS (11)2087-7300 (11) 97132-3950

MUITO ALÉM DO ENSINO

EDUCAÇÃO ADVENTISTA



Prefeitura entrega nova área de lazer para os moradores do Bonsucesso

DA REDAÇÃO - A prefeitura concluiu neste fim de semana a revitalização de uma área de 1,6 mil m² que costumava servir como ponto de descarte irregular de materiais, localizada na esquina das ruas Tapiramuta e Aracatu, em Bonsucesso. Moradores da região têm agora uma ampla área verde para lazer e descanso. Um cenário totalmente diferente daquele encontrado antes, quando eram obrigados a conviver com entulho, móveis velhos e todo tipo de resíduos jogados no local.

Após a retirada da sujeira, o espaço ganhou brinquedos para crianças (balanço, gangorra e labirinto), mobiliário com bancos de concreto e de madeira reciclada pela Administração Regional Bonsucesso, arbo-



FOTO: DIVULGAÇÃO

rização (20 mudas de árvores nativas da Mata Atlântica), e paisagismo com 480 mudas de forração e de grama.

Esta é a segunda área revitalizada pela prefeitura nas duas últimas semanas. No sábado (29), um espaço de 2,4 mil m², na rua Barbosa Ferraz, Jardim Santa Clara, que tam-

bém costumava servir como ponto de descarte irregular de materiais, foi entregue à população totalmente renovada e equipada com parquinho para crianças, campinho, área de estar, pomar, 96 árvores nativas da Mata Atlântica, mesas com banquetas e bancos para descanso.

Vazamento de água causa desperdício no Cidade Maia

MAYARA NASCIMENTO - Um buraco na rua Soldado Elizeu José Hipólito, na altura do número 98, no bairro Cidade Maia, vaza água desde a semana passada. A água limpa e tratada sai da rua com pressão e sobe até 20 centímetros do solo. Ao entorno do buraco o asfal-

to está encharcado.

O Serviço Autônomo de Água e Esgoto (Saae) de Guarulhos deu o prazo de até hoje para consertar o vazamento. A autarquia não consegue estimar a quantidade de água que foi desperdiçada durante a semana.

FOTO: MAYARA NASCIMENTO





**I-MAXX
Açaí**

SEU CORPO MERECE ESSA ENERGIA.



2 Litros de Açaí

SÓ R\$ 22,00



contato@imaxxacaí.com.br

imaxxacaí

Entre em contato conosco e conheça mais sobre as vantagens do I-MAXX Açaí.

**Top 3
de SP**

**Os
5 Melhores
de SP**

**ACAÍ DE VERDADE
SEM XAROPE DE GUARANÁ!**

*Todas as unidades com Delivery Consulte registro *Taxa R\$ 4,00

FALECOM
11 94006-4008

<p>Unid. Guarulhos Av. Guarulhos, 3756 CEP 07031-000 São Paulo / SP ☎ 11 2600-3091</p>	<p>Unid. Pinheiros Rua Sumidouro, 238 CEP 05428-010 São Paulo / SP ☎ 11 3781-1003</p>	<p>Unid. Santos Av. Presid. Wilson, 143 CEP 11065-201 São Paulo / SP ☎ 13 3252-5225</p>	<p>Unid. Boituva Rua Antônio Roma, 60 CEP 18550-000 Boituva / SP ☎ 15 97401-1264</p>
<p>Unid. Vi. Prudente Rua Pires Pimentel, 316 CEP 03138-040 São Paulo / SP ☎ 11 2422-2561</p>			

Descarte irregular prejudica funcionamento dos PEVs

DA REDAÇÃO - Entulhos, móveis e outros materiais jogados nos arredores dos Pontos de Entrega Voluntária, os PEVs, têm atrapalhado o andamento deste serviço oferecido Prefeitura de Guarulhos para facilitar o descarte de resíduos sólidos. Na manhã desta quarta-feira (03), servidores do Departamento de Limpeza Urbana (Delurb) recolheram centenas de itens descartados irregularmente no entorno do PEV Cabralia, como madeira, restos de alimentos, pneus, móveis velhos, entre outros.

Além do PEV Cabralia, outros PEVs sofrem com esse tipo de vandalismo. Somente durante setembro, 95 m³ de materiais descartados irregularmente foram recolhidos da frente dos PEVs, o equivalente a 18 caminhões cheios. O descarte irregular acontece fora do horário de atendimento ao público. “A equipe de manutenção que



FOTO: JACKSON ARGOLLO/PMG

deveria trabalhar para a melhoria dos pontos de entrega voluntária, é realocada para fazer limpeza corretiva devido à falta de educação de algumas pessoas”, alerta Felipe Nagem, diretor do Delurb, que ressalta ainda que a Prefeitura tem intensificado a

fiscalização de todos os PEVs para coibir que materiais sejam jogados do lado de fora.

O morador que testemunhar o descarte irregular no local ou em qualquer outra via ou terrenos públicos deve denunciar pelo disque denúncia verde 0800 772 2006.

Parceria garante construção do muro de arrimo no CEU Itapegica

FOTO: NICOLLAS ORNELAS

DA REDAÇÃO - O prefeito de Guarulhos, Gustavo Henric Costa, Guti, assinou ontem o termo de cooperação com a empresa Umicore, responsável pela construção do muro de contenção do CEU Itapegica, obra que irá beneficiar os alunos das duas unidades escolares da EPG José Jorge Pereira, que pertencem ao complexo. A assinatura, que aconteceu na sede da Secretaria de Educação e contou com a presença do secretário da pasta, João Carlos Pannocchia; do presidente da Umicore, Carsten Bertil Gerleman; e do diretor Janete Viana Portela.

“Nós ficamos felizes em

ver que o quanto essa parceria tem colaborado para a cidade e o ganho que teremos para os alunos e para a comunidade, afinal o que de fato transforma uma sociedade é a educação”, agradeceu o prefeito Guti.

A Umicore é uma empresa parceira que já contribuiu com a desapropriação de um terreno para prefeitura no valor de R\$ 6 milhões e uma praça no Itapegica no valor de R\$ 1,5 milhão. No caso do muro de contenção do CEU Itapegica, a obra ficará no valor de aproximadamente R\$ 1 milhão, que será investido no tratamento do talude, extremamente importante para

a construção de uma obra segura, considerando as condições de declividade acentuada apresentadas pelo terreno.

O secretário Pannocchia ressaltou a importância dessa parceria, que contribui para dar continuidade à execução das obras, garantindo a segurança e tranquilidade dos moradores da região e aos futuros usuários do CEU e da unidade escolar. “Foi com o apoio de todos os envolvidos que alcançamos esse resultado nesse projeto”, explicou.

Também participaram do encontro o secretário-adjunto da Justiça, Oswaldo Choli Filho, o diretor de Departamento



de Manutenção de Próprios da Educação, Raphael da Costa Miranda, o diretor de Departamento de Serviços Gerais da

Educação, Gilberto Henrique Garofolo Alves Dias e a diretora da escola José Jorge Pereira, Claudia Ortolan.

Fórum do Conselho da Mulher Empreendedora da ACE traz palestrantes de respeito

DA REDAÇÃO - Está tudo pronto para mais um grande evento organizado pelo Conselho da Mulher Empreendedora (CME), da ACE-Guarulhos. Na próxima terça-feira (16), acontece, no Hotel Slaviero, o 11º Fórum da Mulher Empreendedora, com talk show de Fadia Sleiman, coordenadora geral do CME da Fapesp (Federação das Associações Comerciais do Estado de São Paulo).

O tema deste ano do Fórum é o “Fortalecimento e Liderança de Mulher no Mundo dos Negócios”. Também participam do 11º Fórum a empresária e presidente da rede Biroska, Lillian Gonçalves; o especialista em desenvolvimento de potenciais e espiritualidade William Sanches; a especialista em marketing e CEO & Founder da b.pass e Beleza de Farmácia Maytê Carvalho; e a psicóloga, sócia da SERmais Treinamento Empresarial, Elaine Ferré.

A diretora do CME-Guarulhos, Regina Yabu Pavanello, acredita que o evento apresentará novos rumos



FOTO: DIVULGAÇÃO/ACE

às empresárias e empresários que estarão presentes. “São vários fatores que determinam o sucesso num empreendimento, além de foco e determinação. Então procuramos trazer empresários que tenham visão global de gestão de negócios para falar sobre suas experiências”, afirma.

Para o presidente da ACE-Guarulhos, William Pannocchia, o Fórum da Mulher Empreendedora se firma como um dos mais importantes eventos voltados à classe empresarial da cidade.

“As mulheres do CME estão sempre em movimento, gerando negócios, valorizando o networking e o desenvolvimento das empreendedoras. E com o Fórum não é diferente”, conclui.

O 11º Fórum da Mulher Empreendedora acontece no Hotel Slaviero, à rua Rafael Balzani, 32, no Centro, das 18h às 22h da próxima terça-feira (16). Os ingressos custam R\$ 30 para associados; R\$ 50 para não associados; e R\$ 30 para estudantes. Mais informações pelo telefone 2137-9333.

IMaxx Açaí oferece produtos diferenciados e ganha serviço de delivery

MAYARA NASCIMENTO - O IMaxx Açaí é uma loja de fábrica de açaí inaugurada em 2011, mas também possui espaço para consumir os produtos dentro da loja. O local conta com pista de skate, playground para as crianças e um estacionamento gratuito para os clientes.

Além do tradicional açaí na tigela, a loja oferece aos clientes a barca de açaí com vários adicionais, vitamina IMaxx, casquinha de açaí, açaí extreme, lanches naturais, saladas, refrescantes, sucos naturais, suplementos e sucos funcionais. Um dos diferenciais da casa é a tapioca vegana, feita com massa artesanal.

São três unidades que oferecem produto diferen-

ciado, uma em Guarulhos, uma em Santos e outra na Vila Prudente. “Vendemos produtos com o mais baixo teor de açúcar do mercado. A gente trabalha com produto cremoso, não precisa processar”, contou Paulo Felix, diretor da rede de lojas.

Nesse mês duas novidades chegam à loja. O cardápio ganhará uma linha de hambúrgueres, primeiro item de fritura do local. Nesta semana começa o serviço de delivery de todos os produtos, para pessoas físicas e para padarias e comércios, com o valor fixo de R\$ 4.

O salão também disponibiliza comemorações de aniversário com capacidade para até 120 pessoas sentadas.

FOTO: DIVULGAÇÃO



QUER RECEBER A EDIÇÃO ONLINE?



FOLHA
METROPOLITANA

MADE UMA MENSAGEM VIA
WHATAPP PARA (11) 94133-1066

ARTIGO

Cesar Tolentino

é diretor da Empresa Tolentino Aposentadorias. Bacharel em Direito, com especialização em Previdência Social. Com mais de 56 mil clientes atendidos e orientados acerca de sua aposentadoria.



Quando você poderá aposentar-se?

Está tem sido a dúvida de muitos leitores. A **Folha Metropolitana** consultando a Tolentino Aposentadorias uma respeitável empresa no ramo do Direito Previdenciário, com mais de 45 anos de atuação e com uma filial em Guarulhos, irá trazer nesta e nas próximas edições esclarecimentos objetivos e claros sobre esses direitos.

Na edição 316 de 25/09/2018, tratamos dos dois tipos de benefícios mais requeridos: Aposentadoria por Tempo de Contribuição e Aposentadoria por Idade. Nesta edição, daremos mais informações:

CNIS – Cadastro Nacional de Informações Sociais, este documento é fornecido pelo INSS e é a base de dados para a concessão dos benefícios. Porém, na maioria das vezes faltam dados importantes, como: períodos em que o segurado trabalhou e que não consta a data de saída de algumas empresas, períodos que recolheu e que não migraram essas informações, períodos recolhidos em atraso (extemporâneo), entre outros.

Cabe ao segurado juntar os documentos que possam comprovar a atividade laboral.

Fator 85/95 – é a soma do Tempo de Contribuição com a Idade. Até 30/12/2018 o INSS não aplicará o fator previdenciário, que reduz o valor do benefício as mulheres que somarem 85 anos e aos homens que somarem 95 anos. A partir de 31/12/2018 passará a ser de 86/96 anos respectivamente. Se não atingir esses valores é necessário fazer contas para estudar o melhor momento de pedir a aposentadoria, de preferência sempre após o aniversário e/ou após completar mais um ano de Tempo de Contribuição. Quanto mais novo o segurado maior será a fatia do fator previdenciário, por isso faça um estudo, pois depois de receber o benefício e sacar o PIS/FGTS a aposentadoria é considerada irrenunciável e dificilmente conseguirá um recálculo do valor do benefício (só se houver fatos novos que não foram apresentados na instrução do pedido de aposentadoria).

Obs: em outras edições a Tolentino Aposentadorias dará explicações sobre outros benefícios e sobre o adicional de Insalubridade/Periculosidade/Periculosidade. Fique atento!

Imóveis Martins

Negócios e empreendimentos imobiliários
www.imoveismartins.com.br

CRECI: J-22.278

2087-6666
98854-6887

SEDE PRINCIPAL
Alameda Yaya, 349 - GOPOUVA
CORRESPONDENTE

CAIXA
FINANCIAMENTO
HABITACIONAL

VENDA

APTO – JD ADRIANA –
R\$ 175.000 (REF – 0)
2 - DORMTS, SALA 2 AMBS,
COZ, 1 VAGA, ÁREA DE
LAZER, PORT 24 HORAS
COM ARMÁRIOS.

TERRENO JD PRESIDENTE
DUTRA – R\$ 135.000 -
(REF - 0)
7,5 X 26 – TOPOGRAFIA
PLANA – ESCRITURADO
MELHOR RUA DO BAIRRO

**APTO – PROX SHOPPING
MAIA R\$ 210.000 –**
VAGO –(REF - 0)
2 – DORMTS, SALA 2 AMBS,
COM SACADA, ARMARIOS
PLANEJADOS
A/C – FINAN/FGTS

**APTO PROX CARREFOUR –
SHOPPING MAIA**
– R\$ 185.000 - (REF -0)
2 – DORMTS, SALA 2
AMBS, COZ, 1 VAGA, PORT
24 HORAS, ELEVADOR
A/C – FINAC/FGTS

VENDA

**KIT NET – TRAV TIMOTEO
PENTEADO – SANTA NENA**
– R\$ 145.000 - (VAGA) –
(REF 07)
REFROMADO, 1 DORMTS,
SALA, COZ
A/C FINAC/FGTS

**APTO – TRAV, ALAMEDA
YAYA – GOPOUVA –**
R\$ 210.000
(VAGO) –(REF 02)
COM 70,00 MTS, - 2 DOR-
MTS, SALA 2 AMBS, COZ, 1
VAGA, AREA DE LAZER
A/C – FINAC/FGTS

APTO VILA MILTON –
R\$ 200.000 - (REF – 04)
2 DORMTS, SALA 2 AMBS,
COZ, 1 VAGA
ELEVADOR PORT 24 HORAS
A/C – FINAC /FGTS

**CASA TERREA – VILA
ROSALIA – R\$ 450.000 -**
(VAGA) – (REF – 02)
3 DORMTS, SALA 2 AMBS,
COZ, 2 VAGAS, QUINTAL,
EDICULA
TERRENO – 8X40
A/C – FINAC/FGTS

VENDA

**CASA TERREA – VILA RO-
SALIA – R\$ 450.000 (VAGA)**
– (REF 02) 3 - DORMTS, SALA
2 MABS, COZ, 2 VAGAS,
QUINTAL, EDICULA-
TERRENO 8X40
A/C - FINAC/FGTS

**CASA TERERA PQ CONTI-
NENTAL II – R\$ 275.000**
(VAGA) – (REF -12)
2 - DORMTS, SALA, COZ, 2
VAGAS, EDICULA
A/C – FINAC/FGTS

APTO – GOPOUVA –
R\$ 145.000 (REF – 04)
1 DORMTS, SALA,
COZ, 1 VAGA
A/C – FINAC/FGTS

LOCAÇÃO

CASA TERREA – GOPOUVA –
R\$ 2.500,00
2 - DORMTS, SALA 2 AMBS,
COZ, 3 VAGAS, EDICULA

CASA - PQ CONTINENTAL II –
R\$ 850,00
2 - DORMTS, SALA 2 AMBS,
COZ, LAV, 1 VAGA



EDITAL DE CITAÇÃO – PRAZO DE 20 DIAS.

PROCESSO Nº 1037538-15.2017.8.26.0224

A MM. JUÍZA DE DIREITO DA 4ª VARA CÍVEL DO FORO DE GUARULHOS, ESTADO DE SÃO PAULO DRA. BEATRIZ DE SOUZA CABEZAS, NA FORMA DA LEI, ETC. FAZ SABER À **MARIA DE SOUZA BRITO**, brasileira, viúva, portadora do RG n. 9.242.810 SSP/SP, inscrita no CPF sob o nº 011.206.568-69, sucessora de **RAIMUNDO MIGUEL DOS REIS** que lhe foi proposta Ação de Cobrança de Honorários Advocáticos, por parte de **CAROLINA ALVES CORTEZ**, alegando em síntese que o ex companheiro contratou a requerente para propositura de reclamação trabalhista e que foi destituída na fase da execução da reclamação trabalhista, sendo credora do valor de R\$ 215.658,49. Encontrando-se a ré em local incerto e não sabido, foi determinada sua CITAÇÃO, por EDITAL, para os atos e termos da ação proposta e para que, no prazo de 15 dias, que fluirá após o decurso do prazo do presente edital, apresente resposta. Não sendo contestada a ação, a ré será considerada revel, caso em que será nomeado curador especial. Será o presente edital, por extrato, afixado e publicado na forma da lei. NADA MAIS. Dado e passado nesta cidade de Guarulhos, aos 20 de setembro de 2018.



Confira a programação do Cinépolis Parque Shopping Maia



GOOSEBUMPS 2: HALLOWEEN ASSOMBRADO

Wardenclyffe, Estados Unidos, às vésperas do Halloween. Sonny e Sam são grandes amigos, que encontram um livro incompleto guardado dentro de um baú, em uma casa abandonada. Ao abri-lo, eles despertam o boneco Slappy, que surge inesperadamente. Criação do autor R.L. Stine, ele usa os jovens e ainda a irmã de Sonny, Sarah, para criar sua própria família de monstros.

Duração 90min Dub. 2D/4DX
Horários - 14:15h / 16:30h / 17h / 22:20h



Quinta-feira à quarta-feira (De 11 a 16 de outubro de 2018)



CINDERELA E O PRÍNCIPE SECRETO

Duração 87min Dub. 2D
Horários - 15:15h / 17:45h / 20h



TUDO POR UM POPSTAR

Duração 88min Nac. 2D
Horários - 14:30h / 16:50h / 19h / 21:15h



NASCE UMA ESTRELA

Duração 136min Leg. 2D/XE
Horários - 15h / 16:15h / 18h / 21h / 22h

EM CARTAZ

A CASA DO MEDO

Dub. 2D 92min **ESTREIA**
Horários - 21:45h - somente sexta-feira e sábado

VENOM

Dub. Leg. 2D/4DX/XE 112min
Horários - 13h/ 13:30h - Somente sexta e sábado/ 14h/15:30h/17h/18:15h/18:45h/19:15h/20h/21h/21:30h /23h - Somente quinta, sexta e sábado.

O QUE DE VERDADE IMPORTA

Dub 2D 113min
Horários - 14h / 19:45h.

A FREIRA

Dub. Leg. 2D 96min
Horários - 22:10h

A PRIMEIRA NOITE DE CRIME

Dub 2D 97min
Horários - 21:45h - Exceto sexta e sábado

PÉ PEQUENO

Dub 2D/3D 96min
Horários - 14h - cinematerna- Somente terça/ 14:45h - Exceto terça / 17:15h / 19:30h

O HOMEM PERFEITO

Nac. 2D 115min
Horários - 14:45h / 17:30h / 20:15h

O MISTÉRIO DO RELÓGIO NA PAREDE

Dub. 2D 105min
Horários - 13:15h - somente sexta e sábado.

10 SEGUNDOS PARA VENCER

Nac. 2D 122min
Horários - 13h - somente sexta e sábado / 16h

UM PEQUENO FAVOR

Leg. 2D 119min
Horários - 19h / 22h.



VOCÊ NUNCA VIU **CINEMA** ASSIM!

PROMOÇÃO
IMPERDÍVEL

De 2^a e 3^a feira ingressos a partir de **R\$ 5,00***

*Meia entrada

VENHA CONHECER AS **MELHORES** SALAS DE CINEMA DO **BRASIL!**

Regras sujeitas a alterações sem aviso prévio. Promoção não cumulativa, válida apenas para ingressos adquiridos na bilheteria, não válida em feriados. Consulte regulamento e valores no site: www.cinepolis.com.br



PARQUE SHOPPING MAIA

cinepolis.com.br

'Guarulhos Run Kids' será realizada em dezembro no Shopping Pátio Guarulhos

DA REDAÇÃO - Está confirmada a segunda edição da corrida mais esperada entre crianças e papais, a Guarulhos Run Kids. Será no dia 9 de dezembro no estacionamento do Shopping Pátio Guarulhos, um dos parceiros da ação que é idealizada e organizada pela Associação Minha Down É Up!. O objetivo principal do evento é unir os pequenos de diferentes idades por meio do esporte e do lazer, já que haverá outras atividades de entretenimento nessa data.

"Conseguimos aliar uma causa social a uma atividade esportiva, dois temas extremamente importantes para serem tratados desde a infância", comentam os criadores da Associação Minha Down É Up!, Danieli Hernandez Ferraz e Anderson Licarião Ferraz, pais de Sophia, com 5 anos. O casal acrescenta que a missão deles é ajudar famílias a entenderem mais sobre a síndrome de Down e mostrar o lado incrível e alegre que grande parte da sociedade, embora saiba, não vivencia.



FOTO: DIVULGAÇÃO

Para não deixar a criança de fora dessa atividade especial, os papais devem cadastrá-la no site www.minhadowneup.com.br/2runkids, seguindo as categorias: de 2 a 4 anos para 50 metros; 5 a 7 anos - 100 metros; 8 a 10 anos - 200 metros; e 11 e 12 anos em 300 metros. O limite de inscrições é de 400 crianças e o primeiro prazo se encerra em 15 de novembro. O valor de participação já com taxa de inscrição é de R\$ 54,50, e inclui uma camiseta com número pessoal no peito, uma medalha para to-

dos que cruzarem a linha de chegada, um kit lanche, um brinde dos patrocinadores, além de acesso livre à arena de brinquedos.

De acordo com os organizadores, a Guarulhos Run Kids segue as mesmas estruturas de corridas profissionais, respeitando as necessidades de cada fase dos pequenos. Além da pista, a programação engloba outras atrações para os participantes e familiares, como brinquedos infláveis, brincadeiras de rua, pintura facial, massinha e cabelereiro louco.

PALAVRAS CRUZADAS DIRETAS

www.coquetel.com.br

© Revistas COQUETEL

Ator que polemizou ao reivindicar o direito de urinar nas ruas cariocas, em 2015	"Bom" e "mau" (Gram.)		Profissão de Renato Sorriso (bras.)	Cadeira transportada por escravos	Recomendação de nutricionistas para uma vida melhor
Qualidade das pessoas "vencedoras"					A textura da lixa
					O som do "ph" em palavras inglesas
Acordos com validade legal	Saudação informal "(?) País", jornal		Adriana Calcanhotto: gravou "Maresia"	O cheque de compras a prazo (pop.)	
			(?) de la Cité: o marco zero de Paris		Elemento essencial à tireóide (símbolo)
Bem, em francês				Caminhão de transporte de carros	Anais (?) precursora do feminismo
Pressionar botão do mouse (Inform.)	Estádio carioca				
Feito do bambolê	Planeta de 27 luas		"A morte não (?) ninguém" (provérbio latino)		Sucessão de coisas na mesma fileira
			Alfred Nobel, físico		
Integran-tes de uma obra narrativa	Conjunção que pode significar "mas"		A vitamina chamada ácido fólico		Átomo eletrizado As Nações Unidas
"(?) sôsi", frase dos recém-casados				Reparou; percebeu	
				Força; constrange	
		(?) luck: boa sorte, em inglês	Bebida de dietas		Nada (abrev.)
			Veículo ferroviário		Raiz, em inglês
Hábitat do pacu	Felideo doméstico				
Depósito de mel	Vinho, em francês			Local de desfile de blocos de carnaval	
			Escoadouro de águas do banheiro		(?) Boca, bairro de Buenos Aires
Ensino (?), nível da educação básica com duração de 9 anos	"Urbano", em IPTU		Eliane Giardini, atriz sorocabana		
				Grito dos dançarinos de flamenco	

BANCO 3/rie — nin — vin. 4/bien — etto — good — root. 5/poupa. 7/Itetra. 10/tenacidade. 19

HORÓSCOPO

ÁRIES: Você estará com toda a sua energia neste momento. Aja com objetividade para facilitar a sua vida em todos os aspectos.

TOURO: O planeta Júpiter deixará mais evidenciado a sua disposição para reverenciar o belo. Precisarás ter mais fé nas suas habilidades pessoais para solucionar problemas.

GÊMEOS: Deve confiar mais na razão que na intuição. Irá se sentir mais frágil neste dia, precisará mostrar força em Saturno.

CÂNCER: Atividades que você achava que poderia realizar, se mostrarão mais complexas do que pareciam. Mantenha a calma.

LEÃO: Deixará mais evidente quais são as suas habilidades hoje. É o planeta Netuno que lhe favorecerá predominantemente.

VIRGEM: Suas opiniões irão causar desconforto em algumas pessoas. Essa sua característica estará evidenciada pela Lua.

LIBRA: Neste período você mostrará força com a sua personalidade. É de Saturno que provavelmente você receberá esta energia positiva.

ESCORPIÃO: Sua resistência a mudanças irá deixar muitas pessoas desconfortáveis quando estiverem perto de você. Tome cuidado.

SAGITÁRIO: Estará com um foco maior naquilo que tange ao amor. Haverá um pouco de insatisfação por parte de pessoas que lhe cercam.

CAPRICÓRNIO: Você apresentará mais disposição na realização das suas atividades. Este posicionamento mais energético terá influência positiva do elemento Terra.

AQUÁRIO: Suas derrotas não devem ser esquecidas, faça uso delas para se fortalecer ao máximo. Com força você conseguirá aplicar melhor as atividades.

PEIXES: No seu círculo de amizade e trabalho, terá muita facilidade para se expressar. Essa habilidade de hoje irá deixar os outros mais surpresos sobre suas capacidades.

PASSATEMPOS COQUETEL: OS MAIS VARIADOS FORMATOS E NÍVEIS PARA VOCÊ

COQUETEL revistascoquetel @coquetel www.coquetel.com.br #FAÇACOQUETEL

Solução

L	A	N	E	M	F	U	N	D	A	F	U
L	O	E	G	O	I	E					
A	O	L	V	R	O	A	V	A	F	A	V
V	U	R	O	T	V	G	R				
D	N	V	H	C	R	O	I	R			
N	O	O	M	F	E	N	E				
V	I	O	N	E	V	R					
S	N	E	G	V	N	O	S	E	P		
O	I	E	P	F	O	N	A	V			
V	N	V	C	V	V	W	O				
C	R	R	A	V	A	C	I	T	C		
I	L	E	I	N	N						
R	E	P	E	I	O	N					
E	S	O	L	T	I	N	O				
A	D	V	A	I	C	A	N	N	E		
R	A	V	L	A	G	V					

Mega Fábrica de Óculos Faria Lima

Exame de Vista Grátis - Todos os Dias
Armação de fábrica a partir de R\$ 49,99.
Desconto especial para aposentados e pensionistas.
Lentes acrílicas até 2.00 graus de visão simples incolor R\$ 49,99.

Loja 1 - Av. Brigadeiro Faria Lima- 1960 - Cocaia
Tel: 2401-0387 - esq. c/ Mercado Dia
Loja 2 - Av. Emilio Ribas - 1641 - Tranquilidade
Tel: 3428-1474 - esq. c/ Hosp. Padre Bento
Loja 3 - Rua Olivanza, 221 - Jd. Carvalho
Tel: 3438-5904 (Próximo ao supermercado Nagumo)

Página de Roger Waters vira campo de batalha após críticas a Bolsonaro em show

DA REDAÇÃO - Milhares de brasileiros estão entrando na página de Facebook do ex-integrante da banda Pink Floyd, Roger Waters, para criticar as mensagens que o músico colocou em seu show, na última terça-feira (09), em São Paulo, contra o candidato do PSL à Presidência da República, Jair Bolsonaro. Boa parte das mensagens exigiam que o ex-baixista e também vocalista do grupo britânico pedisse desculpas a Bolsonaro pelas mensagens utilizadas no show, no Estádio Allianz Parque, associando o candidato do PSL a uma onda de políticos fascistas que estão chegando ao poder em todo o

mundo. Eleitores contrários a Bolsonaro perceberam a invasão de eleitores do candidato do PSL à página do músico e passaram a enviar mensagens de agradecimento a Waters.

Ao longo de toda a manhã e início da tarde de ontem, a página do músico inglês se transformou em mais um campo de batalha política, emulando a extrema polarização que toma conta do País. Enquanto alguns eleitores de Bolsonaro tentavam “explicar” a Roger Waters o que se passava no País, outros partiram para o ataque, acusando o músico de ignorância e de ter realizado um “showmício” no Estádio do

Palmeiras na noite desta terça.

“Você acha que o comunismo é o melhor para nós? Você vive em Cuba, você vive na Venezuela?, Você não sabe do que está falando, você perdeu milhares de fãs”, escreveu um. Eleitores de Bolsonaro estão fazendo uma campanha para que as pessoas que compraram ingressos e pretendem ir ao show na noite desta quarta-feira, 10, saiam de casa com camisetas amarelas para mostrar a Roger Waters o apoio que Bolsonaro tem no Brasil.

No show da noite desta terça Roger Waters projetou em um telão a hashtag #EleNã e incluiu Bolsonaro em uma lista



de governantes associados ao fascismo, que incluía Donald Trump e Vladimir Putin. Ele foi vaiado por cerca de cinco minutos por boa parte da plateia. Durante alguns momentos, ele precisou parar o show. Após uma sessão de vaias,

Waters afirmou: “Sou contra o ressurgimento do fascismo. E acredito nos direitos humanos. Prefiro estar num lugar em que o líder não acredita que a ditadura é uma coisa boa. Lembro das ditaduras da América do Sul e foi feio”.

CLASSIFICADOS

EMPREGO

Contrata-se

ADMITE-SE

Pedreiro, 1/2 Oficial, Ajudante, Pintor e Telhadista. F: 2937-8442

DOMÉSTICA

Com Referência, que more próx. Vila Galvão F.: 2212-1132 horário comercial

CONTADOR (A)

exp. em Contabilidade LR/LP SIMPLES Sistema Phoenix -Ialur. E-mail suporte@contoffice.com.br Edivaldo.

PRECISA-SE

Manicure/Depiladora para região do VL. Rio (11) 98726-6877/ (11)2358-9365

IMÓVEIS

Vende-se

TERRENOS GUARULHOS

Ótimo localização há apenas 2 km da praça 8 de dezembro. peq. entr. e mensais de R\$ 650,00 Últimas unid. não percam. F: 4969-4226/ 4969-0884 www.cooperterrahabitacional.com.br

TERRENO NO LAVRAS

125m² c/escritura - 56mil de entrada - pagamento facilitado Fs.: (11) 97532-7110

TERRENO B. MAIA

Doc. ok 10x25 R\$ 375 Mil. Estudo Proposta. F.: 2382-8300

CASA TABOÃO PÇA. 8

róx. Merc. Barbosa 2 dorms. c/ ársms., coz. plan., sla ampla., 3 wcs., dep. emp. Quintal amplo, 2 vagas Doc. Ok. R\$ 250 Mil, est. prop. Ch. na mão F.: 2382-8300

TERREA B. VISTA LINDA!!!

2 Dorms. ste + depts/2vgs., Doc. Ok Novíssima. Fino Acabto. R\$ 298 Mil. Est. prop. F.: 2382-8300

CASA TERRÊA STA MENA

10x25 Junto Av. DrºTimóteo P. 3 dorms., ste. arms., sla 3 ambt., copa coz., + depts, slão festa, gar p/5 autos, ch. na mão, doc. ok. R\$ 598 Mil, Est. Prop. e Imóvel (-) valor Lit./Norte ou Gru. F.: 2382-8300.

CHÁCARAS

A partir 1000M² à 7KM Do Aeroporto de Guarulhos a vista 35.Mil ou 10.Mil de entr. + parcelas (11) 96905-4243 Whats.

Aluga-se

PQ. CONTINENTAL I

1 dorm., sla. integrada cozinha, wc., a. serviço. estado de novo . 98551-2536

GALPÃO

600mts. área útil, 1000mts² Terreno 10x10 Estacionamento 300mts. fundo recuo. R\$ 6.000,00 s/ imposto Predial F.: 99974-9907 c/ Carlos.

JD. BELA VISTA

Atrás da Pça. Juscelino K de Oliveira, 1 dorm.,sl,coz.,wc.,lav., s/ gar casal s/ filhos s/animal. 98443-5925

Sítios e Chácaras

CHÁCARA CAMBUI MG

Promoção até 13/10/18. Áreas Rurais 1.000mts² c/ nascente 25 Mil a vista, Compre 1.000mts² e ganhe mais 1.000mts². ou a Construção de uma casa semi pronta. Rod. F.Dias 150 km Sp. F.: 96215-6802

Litoral

SOBRADO BERTIOGA

No Condomínio fechado próx.ao centro, c/2 suítes R\$ 250.00 diaria p/06 pessoas. F.: 92003-5169/ 94894-0999

NEGÓCIOS

Oportunidade

COMPRA/VENDA

concerta ouro, prata, moedas F: 3255-2272 / 99986-8823 espinely@rspinely.com.br



AGREGA-SE

P/ Início Imediato ,Distribuição ponto a ponto Guarulhos e Grande São Paulo , Baú , Master Baú, e Caminhão 3/4 F.: (11) 94738-5807 Fernanda F.: (11) 94738-5806 Ederson. Pgto.de 1 a 15 recebe dia 20 de 16 a 31 recebe dia 05

LANÇONETE

Centro Movi. 60.000. Aluguel Barato Contrato 5 anos . F.: 99228-2723

MR PUBLICIDADE E MARKETING

GRÁFICA RÁPIDA

IMPRESSOS GRÁFICOS

QUINTA FEIRA É DIA

BANNER

PREÇO APENAS

R\$ 24,99

ARTE GRÁTIS

40x60cm

11 4966-5660 / 97097-8478

Av. Guarulhos, 3973 - Ponte Grande / Guarulhos - SP

NÃO ENTREGUE SUA CNH!

“Pontuação e Cassação”

cnhlivre@hotmail.com

2087-0661

97769-1093

Av. Rotary, 964

(ao lado do Internacional Shopping)

ANUNCIE AQUI

94805-7644

Dinheiro

APROVO CRÉDITO

3 Mil a 350 Mil, Limpo seu nome, parcelo sua dívida, Aumento seu score 4211-1400

VEÍCULOS

ASTRA SEDAN 2.0

Manual 06/06 completo Valor : 18.990 whatsapp (11) 95272-4759

HIDALGO DESPACHANTE

LICENCIAMENTO ATRASADO!!!!

Parcelamos Todos os débitos do seu veículo

ATÉ 12X CARTÃO OU 18X NO CHEQUE

Tels: 2440-6425 ou 4963-0569

SERVIÇOS

Máquinas

RETROESCAVADEIRA

Escav.esteira, Rolo CA 15, Caminhão basc., Rolo peq. dinaparç LR 95, Caçamba Estac. Fs.: 2486-8586/ 97138-8449/ 97495-2574

Relax



MASSAGEM TERAPÊUTICA

E Sensual F: 2422-1986/ 97622-4191 whats, site: www.massagistasguarulhosforman

SOL MORENA

Mulherão completa liberal s/fresc. estilo namoradinha At. em Motéis na reg. cumbica 96167-4860

MASSAGEM COMPLETA

60 a 120 próximo ao Upa São João F. 94367-2615/ 94952-7061 whats, ac.

cartões

CAMILA COROA

Local discreto , R\$ 100,00 próx. Aeroporto F. 96659-5939 whatsapp.

BRUNA MASSAGEM

Sensual com local próximo Vila Galvão (11) 95555-9741.

ABARY SANSEI 20A.

Legítima, Linda e completa. F.: 96613-0558 c/ foto no whats.

ACESSE O SITE

Karina 18 anos, local climatizado tel. 2382.2002 / 94474-1019 www.elasmassagens.com.br

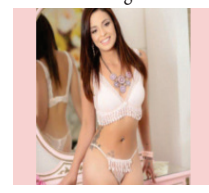

CURSO

Curso preparatório para

SUPLETIVO

ENEM, ENCEJA E EJA

Você não tem 1 ou 2 grau? Nós temos a solução!

CURSO NACIONAL

Matricula Grátis

Aulas 1 vez por semana

Curso Rápido

11 2408-4200

R. JOÃO GONÇALVES, 275, CENTRO

www.cursonacional.com.br

EDITAL

EDITAL DE EXTRAVIO

A EMPRESA MECÂNICA DE PRECISÃO ALMEIDA LTDA – CNPJ: 60.649.019/0001-95 – Inscrição Estadual 336.033.773.115 - DECLARA O EXTRAVIO DO LIVRO REGISTRO DE UTILIZAÇÃO DE DOCUMENTOS FISCAIS E TERMOS DE OCORRÊNCIAS MODELO 6

Gastronomia

Toda 6ª Feira



Curta nossa página
Peixe do Mineirinho



Disk Peixe

2466-3556

2466-6090

Rua Caiçara, 243 - Jd. São João - Guarulhos/SP

Horário de funcionamento De Terça a Quinta e Domingo
das 12:00 às 22:00h Sexta e Sábado das 12:00 às 23:00h

VISA VISA Electron MasterCard cielo Wi-Fi #PRATOS DA CASA

