



Cobertura vacinal segue abaixo do recomendado em todo o país

Nacional

Pág. 5

A FOLHA METROPOLITANA APOIA O OUTUBRO ROSA

FOLHA METROPOLITANA

o jornal de Guarulhos

47 ANOS

Sábado e domingo, 13 e 14 de outubro de 2018

Ano 48 Nº 331



Três livros de Zibia Gasparetto devem ser publicados

Variedades

Pág. 8



SUPERMERCADOS

**É MAIS BARATO!
TODO MUNDO
SABE... BOOM!**

Ofertas válida para as lojas do Bom Clima e Mikail, para Sábado e Domingo, dias 13/10 e 14/10/2018 ou enquanto durarem os estoques, dentro da data anunciada.

<p>Limite de 6 unid. por cliente</p> <p>Arroz Prato Fino TP 1 5Kg</p> <p>Com o Cartão X</p> <p>R\$ 12,99 13,99</p>	<p>Limite de 6 unid. por cliente</p> <p>Café 3 Corações Tradicional / Extra Forte 500g</p> <p>Com o Cartão X</p> <p>R\$ 6,99 8,49</p>	<p>Limite de 6 unid. por cliente</p> <p>Maionese Hellmann's Tradicional 500g</p> <p>Com o Cartão X</p> <p>R\$ 3,98 4,49</p>	<p>Ofertas válidas para Sábado, dia 13/10/2018</p> <p>Limite de 5 caixas com 12 unid. por cliente</p> <p>Leite UHT Italc 1L</p> <p>R\$ 2,28</p>
<p>Limite de 6 unid. por cliente</p> <p>Achocolatado em Pó Toddy Original 400g</p> <p>R\$ 3,99</p>	<p>Limite de 10 unid. por cliente</p> <p>Leite Condensado Nestlé Moça Lata Tradicional 395g</p> <p>R\$ 3,99</p>	<p>Beterraba Kg</p> <p>R\$ 0,99</p> <p>Limite de 10Kg por cliente</p>	<p>Cenoura kg</p> <p>R\$ 1,25</p>
<p>Contrafilé Peça à Vácuo Kg</p> <p>Com o Cartão X</p> <p>R\$ 17,99 18,99</p>	<p>Linguiça NaBrasa Perdigão Kg</p> <p>Com o Cartão X</p> <p>R\$ 7,98 8,98</p>	<p>Limite de 6 unid. por cliente</p> <p>Refrigerante Coca Cola PET Tradicional 2,5L</p> <p>Com o Cartão X</p> <p>R\$ 5,49 5,99</p>	<p>Limite de 5 caixas. por cliente</p> <p>Cerveja Itaipava Pilsen Lata 350ml</p> <p>Com o Cartão X</p> <p>R\$ 1,79 1,85</p>
<p>Omo Multilção 1Kg</p> <p>Com o Cartão X</p> <p>R\$ 5,98 6,75</p>			

Ofertas válida para as lojas do Bom Clima e Mikail, para Sábado a Terça, dias 13/10 a 16/10/2018 ou enquanto durarem os estoques, dentro da data anunciada.

Lagarto Peça à Vácuo Kg



R\$ **13,99**

Bisteca Congelada Suína Kg



Com o Cartão X
R\$ **6,99**
~~7,99~~

Costela Congelada Suína Kg



Com o Cartão X
R\$ **9,99**
~~11,99~~



Linguiça Calabresa Aurora Kg

R\$ **11,99**

Lasanha Congelada Aurora Sabores 600g



R\$ **7,99**

Pão Francês kg



R\$ **5,99**



Hambúrguer Congelado Turma da Mônica Sabores 200g

R\$ **2,99**

Ofertas válidas para Segunda e Terça dias 15/10 e 16/10/2018



Linguiça Toscana Sadia Kg

Com o Cartão X
R\$ **8,99**
~~9,98~~



Arroz Camil TP 1 5Kg

Com o Cartão X
R\$ **11,98**
~~12,98~~



Açúcar União Cristal Orgânico 1Kg

R\$ **3,99**



Café Pilão Tradicional 500g

Com o Cartão X
R\$ **7,98**
~~8,45~~



Crema de Leite Italac Leve Tradicional 200ml

R\$ **1,79**

Leite Condensado Italac Tradicional TP 395g



R\$ **2,95**

Torrada Bauducco Tipos 160g



R\$ **2,25**



3L

Refrigerante Fantá Laranja 3L

Com o Cartão X
R\$ **5,69**
~~6,45~~

Vassoura Brilhus Multiuso Unid.



R\$ **4,98**



SUPERMERCADOS

Acompanhe o X Supermercado no Facebook
@XSupermercados

Acesse o aplicativo:
X Supermercados

Conheça nossas lojas no site
xsupermercados.com.br/contato

xsupermercados.com.br

Quer fazer parte da nossa equipe?
Envie um e-mail com o seu currículo e pretensões para o nosso RH
rhselecao@xsupermercados.com.br

Talento especial
Envie um e-mail com o seu currículo para o nosso RH
selecao@xsupermercados.com.br

Serviço de Entrega Rápida
consulte os valores do nosso serviço de táxis VIP

Faça já o seu cartão!

40 dias para pagar sem juros



Parcela suas compras em até **3x** s/juros com o cartão X Supermercados

ACEITAMOS OS CARTÕES



FOTO: MARCELO CAMARGO/AGÊNCIA BRASIL



Cobertura vacinal segue abaixo do recomendado em todo o país

Nacional

Pág. 5

A FOLHA METROPOLITANA APOIA O OUTUBRO ROSA

FOLHA METROPOLITANA

o jornal de Guarulhos

47 ANOS

Sábado e domingo, 13 e 14 de outubro de 2018

Ano 48 Nº 331

FOTO: WERTHER SANTANA/ESTADÃO



Três livros de Zibia Gasparetto devem ser publicados

Variedades

Pág. 8

f jornalfolhametro

94133-1066

www.fmetropolitana.com.br

Distribuição Gratuita

Casos de dengue mais que dobram no estado de São Paulo neste ano

O número de casos confirmados da doença já chegou a 9.332 de janeiro a setembro deste ano, enquanto em 2017 haviam sido 4.611; mortes confirmadas chegam a seis em todo o estado Pág. 4

FOTO: NÍCOLLAS ORNELAS

Feira Noturna do Cecap encerra período experimental e SDU estuda melhorias

Pág. 4



Brasil fecha mês de setembro com 62,4 milhões de negativados Pág. 5

A quantidade de novos inadimplentes no período aumentou em 4% chegando ao total de 40% da população brasileira adulta acima de 18 anos

Cotações

-0,91%
82.921
Bovespa

+0,41%
R\$ 3,77
Dólar

+1,28%
R\$ 4,38
Euro

6,5%
Selic (ano)

R\$ 954
Salário Mínimo

Disque-Denúncia
181

“

O desemprego permanece elevado e a renda não superou os patamares anteriores à crise”,
José Cesar da Costa, presidente da CNDL

CAUSOS E CAUSAS

ALEXANDRE CADEU
BERNADES

Contabilista, Advogado, Especialista em Direito e Consultor Jurídico.



Não é Bolsonaro que representa risco para a democracia

A disputa eleitoral polarizada entre a direita de Jair Bolsonaro (PSL) e Fernando Haddad (PT) fez renascer o interesse do brasileiro pelas discussões políticas, voltando ao debate regimes políticos que pensávamos superados pela democracia, tornando frequente as palavras comunismo, socialismo e ditaduras.

Bolsonaro defende um Estado de direito forte, mas democrático, com respeito aos poderes constituídos; enquanto Haddad fala de controlar a imprensa, ainda aventando à possibilidade de criar controles externos do Judiciário e do Ministério Público por aceitar a condenação de Lula.

O risco à democracia até existe, mas não por conta do candidato do PSL, pois “nunca na história deste país” a vizinhança de questionáveis democracias, como Venezuela, Bolívia e Nicarágua, tiveram tanto interesse no desfecho da disputa eleitoral, tornando evidente que o interesse transcende a própria política sul-americana, pois é inegável que o Brasil, nos últimos 16 anos, investiu consideravelmente e a fundo perdido nestes países, fato que merece consideração diante do sofrimento nordestino em obras de todas as espécies.

Bolsonaro é questionado por ser intransigente, o que pode lhe custar muitos votos, por outro lado, as questões de homofobia e racismo, dentre

outras acusações que lhe são imputadas, já caíram no descrédito popular, pois, a título de exemplo, o deputado mais votado no Rio de Janeiro é justamente um negro, Hélio Negão, que obteve aproximadamente 345 mil votos, assim como Janaína Pascoal, deputada estadual por São Paulo, obteve mais de dois milhões de votos e Alexandre Frota, ator pornô, bissexual, foi eleito deputado em São Paulo com mais de 150 mil votos, todos eles demonstrando não apenas o apoio à candidatura de direita, mas, também, fazendo o eleitor refletir na própria condição do voto em si, pois optaram por eleger negros, mulheres e representante de LGBT no mesmo pacote de Jair Bolsonaro, demonstrando que a democracia brasileira tem as nuances do próprio tamanho do país, onde cada qual a seu jeito tem a forma de escolher a sua representação popular.

Certo é que nesta briga entre esquerda e direita, pela primeira vez observamos que os líderes das candidaturas não estavam na rua, pois enquanto Lula encontrava-se enclausurado em Curitiba, insistindo em manter seu nome como candidato à presidência, Jair Bolsonaro passou a maior parte do tempo em um leito de hospital, fazendo suas campanhas através do fenômeno das redes sociais, assim permitindo debate e uma integração popular que não se esperava acontecer em tão curto espaço de tempo e de democracia.

RETRATO DO LEITOR

Caro leitor, envie sua foto para esta seção: 94133-1066 ou redacao@fmetropolitana.com.br



FOTO: MAYARA NASCIMENTO

PRIMAVERA - E a estação das flores vem colorindo e perfumando as cidades ao redor do país

PONTO DE VISTA

JOSÉ AUGUSTO PINHEIRO
55 anos, palestrante e presidente da Academia Guarulhense de Letras (2016-18); jaugusto.pinheiro@uol.com.br



O que significa a prosperidade?

Todos desejam a plena prosperidade, mas será que isso significa meramente dinheiro no bolso? Seguramente, não. O conceito de prosperidade é muito mais amplo do que os recursos materiais disponíveis. Napoleon Hill (1883-1970), em sua obra “Você pode realizar os seus próprios milagres”, deixa claro que ser próspero é ser feliz; ou seja, ter saúde física, mental e espiritual; desfrutar de boas amizades e do tão sonhado Amor Verdadeiro;

A definição política deverá desenhar o caminho que irá conduzir o país ao crescimento sustentável

deiro; ser criativo e útil na missão profissional escolhida.

E o dinheiro, traz felicidade? Não, necessariamente. A maneira como nós utilizamos os reais disponíveis é muito mais importante do que a quantia em análise. Quem afirma isso é o empresário paulistano Milton Yuki, em sua palestra “A Espiritualidade no Mundo dos Negócios”, ministrada em 5 de outubro em Guarulhos (SP). A men-

sagem integrou a Conferência Especial da Prosperidade, organizada pela Seicho-no-ie do Brasil – filosofia oriental que se baseia na Gratidão e no Culto aos Antepassados, as autênticas raízes da Árvore da Vida.

Sobre o atual momento econômico do Brasil, Yuki disse acreditar que 2018 é o período da transição e que chegou a hora de investir na preparação para a retomada do crescimento econômico. “O fim da crise está próximo”, afirmou. A definição política do final deste mês, via eleições democráticas, deverá desenhar o caminho que conduzirá o Brasil ao crescimento sustentável. Segundo o empresário, os principais fatores que justificam tal otimismo são: a procura por bens e serviços está reprimida, a indústria tem capacidade ociosa, há estoque de mão-de-obra, os investimentos estão repressados; e o crédito, restrito.

Milton Yuki, que já presidiu a Associação Prosperidade da Seicho-no-ie, afirmou que não se deve sintonzar nas dificuldades mas nas oportunidades. “As plantas crescem em direção à Luz”, o que representa dizer que nós devemos resolver os problemas que se nos apresentam, criando situações de negócios com pessoas com as quais nós desenvolvemos as ‘conexões sociais’. “A qualidade dos relacionamentos é o que realmente importa”: esse é o resultado de pesquisas científicas, em todo o mundo, que indicam que as boas relações interpessoais nos garantem felicidade e saúde plenas. Prosperidade é isso!

ANOTE

■ Mais de 1.250 alunos, pais e moradores do entorno da EPG Pastor Sebastião Luiz da Fonseca, na Cidade Soberana, participaram nesta quarta-feira (10), da 4ª edição do projeto Segurança e Educação, juntas na Prevenção. A ação leva para os Centros Educacionais Unificados (CEUs) e escolas públicas, uma programação com oficinas de Trânsito, Educação Ambiental e Primeiros Socorros, além de apresentação acrobática e exibição dos cães da Guarda Civil Municipal (GCM).

■ A prefeitura lançou o concurso de desenho “Mascotado Zoológico de Guarulhos”, nesta segunda-feira (08), no Teatro Adamastor Centro. A iniciativa é destinada aos alunos dos 5º anos das escolas da Rede Municipal, promovida pelas secretarias de Meio Ambiente (Sema) e Educação, objetivando estimular a criatividade e sensibilidade dos estudantes, aproximando-os da causa ambiental.

FOLHA
METROPOLITANA

Editora Happens

Sede, Redação e Publicidade: Rua Ari Barroso 166 - 1º andar - Jardim Pinhal - Guarulhos - SP - CEP: 07120-040
Telefone: 4210-1371 - www.fmetropolitana.com.br

Diretora de Redação: Rosana Ibanez - rosana.ibanez@fmetropolitana.com.br
Diretor Comercial: Cae Mendroni - cae.mendroni@fmetropolitana.com.br
Diagramação e Arte: Ivanildo Barbosa e Bianca Lima - arte@fmetropolitana.com.br
E-mail Redação: redacao@fmetropolitana.com.br
Agência de Notícias: Agência Estado/ Impressão: Folha Gráfica
Os artigos e colunas assinados são de responsabilidade de seus autores.



HEITOR, UM PAULISTA QUE NÃO DESPERDIÇA TEMPO, NEM OPORTUNIDADES E, MUITO MENOS, ÁGUA.

“Juntos, nós superamos o maior período de estiagem da história de São Paulo, mas devemos continuar economizando água e praticar o consumo consciente em todos os períodos do ano e não só nos momentos críticos. Se cada um fizer sua parte, não vai faltar água para ninguém.”

É assim, com mais consciência, que todos os paulistas estão unidos para evitar cada gota de desperdício.



DICAS DO HEITOR PARA EVITAR O DESPERDÍCIO



ADOTE O HÁBITO DE USAR BALDE E PANO PARA LIMPEZA

“EM CASA, APOSENTAMOS A MANGUEIRA PARA A LIMPEZA DO CARRO E PASSAMOS A USAR BALDE E PANO.”



VEJA SE HÁ VAZAMENTOS E NÃO DEIXE A TORNEIRA PINGANDO

“NA EMPRESA, FICAMOS DE OLHO EM POSSÍVEIS VAZAMENTOS E FECHAMOS BEM A TORNEIRA.”



ESCOVE OS DENTES COM A TORNEIRA FECHADA

“ESCOVAR OS DENTES OU FAZER A BARBA DE TORNEIRA ABERTA, NEM PENSAR! MINHA FAMÍLIA ECONOMIZA MUITO COM ISSO.”

HEITOR

UM PAULISTA QUE ACREDITA NO PODER DAS PESSOAS EM MUDAR O MUNDO

Veja mais dicas nas redes sociais.



Sabesp. Economize água.

Total de casos de dengue neste ano no estado de SP já supera o de todo 2017

DA REDAÇÃO - O número de casos confirmados de dengue dobrou, este ano, em comparação com 2017, no Estado de São Paulo. Foram 9.332 de janeiro a setembro deste ano, enquanto em 2017 haviam sido 4.611 - aumento de 102%, segundo dados da Secretaria da Saúde do Estado. O número de mortes confirmadas passou de 5 para 6, mas ainda há outras mortes em investigação.

Conforme o coordenador de Controle de Doenças da Secretaria, Marcos Boulos, os números da doença não são altos, se comparados com os da epidemia de 2015 e 2016, mas o que preocupa é a maior dispersão do vírus tipo 2 da dengue no Estado. No ano passado, esse vírus foi detectado em apenas seis municípios, enquanto este ano, já apareceu em 98 cidades, principalmente nas regiões oeste, noroeste e central do Estado. O vírus foi



FOTO: AG/PARÁ

confirmado em pacientes de cidades como Presidente Prudente, Araçatuba, Rio Preto e Piracicaba.

A infecção sucessiva por outro tipo de vírus desencadeia sintomas mais graves, conforme Boulos. "O paciente

que já teve dengue do tipo 1 ou 3, quando pega o tipo 2 corre o risco de ter uma dengue de maior gravidade." Segundo ele, na grande epidemia de 2015, quando houve 678.031 casos e 510 mortes no Estado, prevaleceu o vírus tipo 1. "Quem já

teve dengue causada por um tipo de vírus não registra um novo episódio da doença pelo mesmo vírus. Mas se pegar outro tipo de vírus, os sintomas se manifestam com mais severidade e pode haver complicações", explicou.

Metalúrgicos de Guarulhos promovem Festa das Crianças neste domingo

DA REDAÇÃO - O Sindicato dos Metalúrgicos de Guarulhos e Região realiza domingo (14), a partir das 12h, sua tradicional festa em homenagem ao Dia das Crianças. Associados e dependentes estão convidados para o evento, que acontecerá no Clube de Campo (rua Galáxia, 126, Parque Primavera), com entrada gratuita.

"Será uma confraternização de toda a família metalúrgica, com atração para crianças e adultos. Todos terão uma tarde para guardar na memória", comenta o presidente do Sindicato, José Pereira dos Santos.

Toda criança, de até 12 anos, ganhará um presente assim que chegar ao local. Haverá distribuição de refrigerante, cachorro-quente, pipoca e algodão-doce. A meninada poderá se divertir em vários brinquedos infláveis e assistir a apresentações de grupos infantis com personagens da Disney. Será necessário apresentar, na entrada, a carteirinha de associado.

FOLHA METROPOLITANA

ACESSE NOSSO SITE
WWW.FMETROPOLITANA.COM.BR

Feira Noturna do Cecap encerra período experimental e há estudos para melhorias

DA REDAÇÃO - Após funcionar por três meses em caráter experimental, a Feira Noturna Gastronômica do Parque Cecap, passará por mudanças e, inclusive, de data. Realizada anteriormente nas noites de quinta-feira, a Secretaria de Desenvolvimento Urbano (SDU) interrompeu durante este mês o funcionamento do equipamento, a fim de fazer uma análise dos resultados junto aos feirantes e consumidores.

Uma das mudanças que deve acontecer é a alteração da data de sua realização. A fim de analisar qual dia da semana terá melhor aceitação do público, a partir do próximo mês a feira noturna passará a acontecer às sextas-feiras, no mesmo horário e



FOTO: NÍCOLLAS ORNELAS

local (17h às 22h, na Central de Abastecimento Doutor Horácio de Almeida (avenida Tancredo Neves, 2.440), em data a ser definida.

A SDU, responsável pelo projeto, está analisando também outros fatores

predominantes para a regularização da feira no local, levando em consideração os pareceres das Secretarias de Transportes e Mobilidade Urbana, de Saúde e de Serviços Públicos.

PROVER FINANCEIRA

EMPRÉSTIMO APENAS PARA APOSENTADO OU PENSIONISTA INSS GOVERNO DE SP, SPPREV, SIAPE E FEDERAL CIVIL

Não emprestamos para ASSALARIADOS ! Compramos ou Negociamos sua DÍVIDA

Crédito sujeito a análise / Valores sujeito a alterações

☎ 11 3258-6693

☎ 11 97210-7124

TAXA DE JUROS A PARTIR DE: 1,75% AO MÊS

1.000,00 72X 28,10

3.000,00 72X 84,30

5.000,00 72X 142,50

10.000,00 72X 281,00

RUA DOM JOSÉ DE BARROS, 152 5º ANDAR SALA 59
METRÔ REPUBLICA - SP.

Coberturas vacinais seguem abaixo do recomendado em todo o país

DA REDAÇÃO - As principais vacinas do calendário infantil no Brasil seguem abaixo dos percentuais de 90% a 95% recomendados pela Organização Mundial da Saúde (OMS). Dados preliminares divulgados na última quinta-feira (11) pelo Ministério da Saúde mostram que, até agosto, a cobertura vacinal das doses indicadas para crianças com até 23 meses de vida variava de 53% a 75%.

Entre as vacinas com menor cobertura até o momento estão a primeira dose da tetra viral, que protege contra sarampo, caxumba, rubéola e varicela, com 53,5%; a dose contra a hepatite A, com 57,1%; e a pentavalente, que protege contra coqueluche, difteria, tétano, meningite e hepatite B, com 59,6%.



FOTO: FÁBIO NUNES

Já as vacinas com melhor cobertura são a BCG, que protege contra a tuberculose, com 75,9%; a primeira dose da tríplice viral, que protege contra sarampo,

caxumba e rubéola, com 68,7%; e a pneumo 10V, que previne cerca de 70% das doenças graves (pneumonia, meningite e otite) causadas por dez sorotipos de pneumococos, com 67,3%.

Brasil fecha mês de setembro com 62,4 milhões de negativados

DA REDAÇÃO - O volume de consumidores com contas em atraso segue elevado em todo o país, refletindo o quadro de dificuldades das famílias. No último mês de setembro aumentou em 3,9% a quantidade de novos inadimplentes na comparação com o mesmo período do ano passado. Os dados são da Confederação Nacional de Dirigentes Lojistas (CNDL) e do Serviço de Proteção ao Crédito, a partir das bases as quais ambas instituições têm acesso. Em número absoluto, estima-se que cerca de 62,4 milhões de brasileiros estejam com restrições ao CPF, o que representa 40,6% da população adulta acima de 18 anos.

Se na comparação anual houve um aumento de brasileiros com contas atrasadas, na comparação mensal a

inadimplência apresentou ligeira queda. Na passagem de agosto para setembro, sem ajuste sazonal, quantidade de pessoas inadimplentes ficou praticamente estável, com variação de 0,1%. Para o presidente da CNDL, José Cesar da Costa, a inadimplência continua alta no país. "O desemprego permanece eleva-

do e a renda não superou os patamares anteriores à crise, prejudicando o orçamento e a capacidade de pagamento dos consumidores. Esse quadro deve só deve ser revertido com a melhora do mercado de trabalho, o que exige por sua vez uma recuperação econômica mais vigorosa", explica o presidente.

FOTO: MARCOS SANTOS/USP IMAGENS



Um em cada oito adultos no mundo é obeso, alerta OMS

FOTO: WILSON DIAS/AGÊNCIA BRASIL

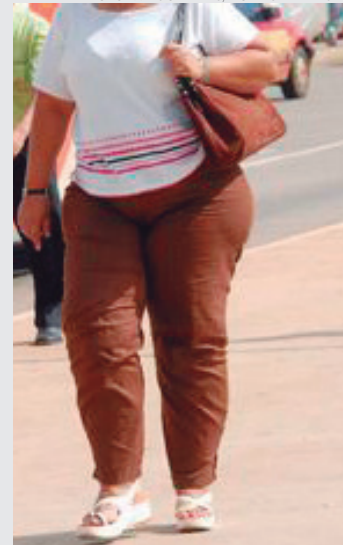

DA REDAÇÃO - A Organização Mundial da Saúde (OMS) alerta que um em cada oito adultos em todo o planeta é obeso. A projeção é de que, em 2025, cerca de 2,3 bilhões de indivíduos estejam com excesso de peso, sendo mais de 700 milhões com obesidade. Já o número de crianças com sobrepeso e obesidade pode chegar a 75 milhões caso nada seja feito – incluindo 427 mil crianças com pré-diabetes, um milhão com hipertensão arterial e 1,4 milhão com aumento do acúmulo de gordura no fígado.

No Brasil, a Sociedade Brasileira de Endocrinologia e Metabologia e a Associação Brasileira para Estudo da Obesidade e Síndrome Metabólica promo-

vem atividades em alguns estados com o objetivo de estimular a prevenção do sobrepeso e da obesidade. A programação está disponível na página da entidade, na internet.



I-MAXX
açaí

SEU CORPO MERECE ESSA ENERGIA.



2 Litros

de Açaí

SÓ R\$ 22,00

contato@imaxxacaí.com.br

Entre em contato conosco e conheça mais sobre as vantagens do I-MAXX Açaí.

Top 3 de SP

Unid. Guarulhos
Av. Guarulhos, 3756
CEP 07031-000
São Paulo / SP
☎ 11 2600-3091

Os 5 Melhores de SP

Unid. Pinheiros
Rua Sumidouro, 238
CEP 05428-010
São Paulo / SP
☎ 11 3781-1003

Unid. Santos

Av. Presid. Wilson, 143
CEP 11065-201
São Paulo / SP
☎ 13 3252-5225

Unid. Boituva

Rua Antônio Roma, 60
CEP 18550-000
Boituva / SP
☎ 15 97401-1264

Unid. Vi. Prudente

Rua Pires Pimentel, 316
CEP 03138-040
São Paulo / SP
☎ 11 2422-2561

ACAÍ DE VERDADE SEM XAROPE DE GUARANÁ!

Todas as unidades com Delivery Consulte região! Taxa R\$ 4,00

FALECOM
☎ 11 94006-4008

FOLHA
METROPOLITANA

SEÇÃO DE ESPORTES

FINAL DE SEMANA

ANUNCIE AQUI
 97380-7685

ARTIGO

Luiz Fernando Mendroni Gerardi

é jornalista e designer gráfico. Foi assessor de imprensa de jogadores e técnicos de futebol e trabalhou no Lance! e Diário de S. Paulo. Atualmente trabalha no jornal Valor Econômico.



Não tá morto quem peleia

O título da coluna vem de uma frase de autoria desconhecida, mas muito difundido no Sul do país, sobre nunca desistir de lutar contra as adversidades, em busca de seus sonhos.

Com o Corinthians é assim. Já falei em outras colunas sobre a capacidade que o time tem de se reinventar e de quanto a falta de boas peças no setor ofensivo tem prejudicado. A equipe perde jogadores importantes do elenco mas consegue manter o padrão de jogo defensivo, mas para ganhar jogos é preciso criatividade e qualidade.

Na quarta-feira o que se viu foi um jogo de uma só equipe, o Cruzeiro tem essa qualidade, pressionou, chutou bola na trave e viu Cássio operar milagres, fazia um jogo de encher os olhos, até conseguir o gol, aí parou.

Decidiu recuar e não correr tantos riscos. Preferiu a segurança dos contra-ataques e abriu mão de buscar um placar mais elástico. Sabendo

que o rival tem pouco poder ofensivo e apoiado por seus torcedores, Mano Menezes não levou em conta que a decisão tem 180 minutos, perdeu a chance de resolver logo nos primeiros 90, e é aí que mora o perigo.

A raposa cochilou e o Corinthians já mostrou mais de uma vez que a equipe busca força nas decisões sempre que é preciso. No Paulistão, usou sua casa e sua torcida e arrancou uma sobrevida com um gol já nos acréscimos e depois conseguiu a classificação nos pênaltis, derrotando o São Paulo.

Na final, contra o poderoso Palmeiras, fez algo mais inacreditável, venceu a decisão contra o rival jogando fora de casa, após perder a primeira partida. E mais uma vez levou nos pênaltis.

Na próxima quarta-feira a história se repete, com uma vitória simples teremos decisão por pênaltis, e o Corinthians não está morto, muito pelo contrário, segue tudo como o roteiro inicial previa.

Decisão no brasileiro

O Palmeiras joga mais uma final, dessa vez contra o Grêmio, rumo ao título do Brasileiro. Se antes a equipe não dava muita importância ao torneio, com a eliminação da Copa do Brasil e a falta de vontade de Flamengo, São Paulo e Internacional de levantar o caneco, o Verdão resolveu assumir o papel de protagonista e fazer valer a máxima de que o melhor elenco leva o Brasileiro de pontos corridos (o Corinthians foi uma das poucas exceções no ano passado).

Internacional e São Paulo jogam pelo sonho de continuar na briga. Mais provável que os dois terminem a competição com a vaga na Libertadores, de bom tamanho para uma equipe que acabou de subir da Série B e outra que lutou o ano passado todo para não cair de divisão. Os torcedores sonharam por algum tempo, mas é hora de acordar.

FOLHA
METROPOLITANA

ACESSE NOSSO SITE

WWW.FMETROPOLITANA.COM.BR



Márcio Toni busca virada do Guarulhense contra o Santo André: 'tenho confiança que conseguiremos'

ALEX BISPO - A equipe sub-10 do Clube Atlético Guarulhense entrou em quadra no último sábado diante do Santo André na disputa do torneio por equipes do Estadual Série Bronze e acabou derrotada pelo placar de 1 a 0. No próximo sábado, 20, às 10h30, no Ginásio CEU Cumbica, o Galo tem o jogo da volta, diante da equipe do ABC Paulista.

Técnico da categoria, Márcio Toni avaliou o resultado do primeiro duelo. "Mantivemos o mesmo padrão que utilizamos durante o ano e também sofremos pelo mesmo problema, muito volume de jogo, mas pouca efetividade. Construímos muito e colhemos pouco", disse.

O comandante falou sobre a partida de volta e que confia em sua equipe. "Agora nos serve apenas a vitória, os meninos estão conscientes disso e tenho confiança que conseguiremos



FOTO: DEYVID XAVIER

reverter esse resultado em casa", falou.

Por fim, Márcio comentou como está sendo a preparação para o jogo contra o Santo André. "Cabeça baixa e trabalhar, repetir e não desanimar. Única receita para mudar esse jogo e seguir

competindo", finalizou.

As categorias iniciantes de Guarulhense e Santo André voltam a se enfrentar no próximo sábado, 20, a partir das 9h, no Ginásio CEU Cumbica, que fica na Avenida Atalaia do Norte, 455.

2ª Liga dos Campeões de Vôlei define vencedores em Guarulhos



FOTO: VALDIR PEREZ

VALDIR PEREZ - O Ginásio da Ponte Grande foi o palco das finais da Liga dos Campeões que, em sua segunda edição, organizado em parceria com a Liga Ponto de Encontro e o Clube Atlético

Guarulhense, coroou o Minds Idiomas como vencedor, seguidas por Scavollini e Extrema/MG. Na categoria feminina, a equipe de Itapicica da Serra ficou com o Terceiro Lugar.

Confira os destaques individuais

- *Melhor Técnico:* Jean Paschoal (Extrema)
- *Revelação do Torneio:* Wellington Pipoca (Extrema)
- *Melhor Saque:* Lucas Cândido (Scavollini)
- *Melhor Passe:* Gabriel Marangoni (Minds)
- *Melhor Levantador:* Rafael Marangoni (Minds)
- *Melhor Ataque:* Vinicyus Dias (Slytherin)
- Bloqueio: Pedro Neto (Scavollini)
- *Melhor Defesa:* Kelvin Machado (Slytherin)
- *MVP/Melhor Jogador da competição:* André Luiz (Minds)

TABELA DE JOGOS LIGA PONTO DE ENCONTRO

DATA	HORA	CAT	FASE	MANDANTE		VISITANTE	LOCAL
12/10	10h00	SUB 08	1ª	ESC. GUARULHENSE B	X	RUBROWAN	ARENA GUARULHENSE
12/10	10h50	SUB 12	1ª	ESC. GUARULHENSE	X	RUBROWAN	ARENA GUARULHENSE
12/10	11h40	SUB 10	1ª	MENINOS DA ESCOLA	X	RUBROWAN	ARENA GUARULHENSE
12/10	12h30	SUB 14	1ª	OLIMPIA	X	RUBROWAN	ARENA GUARULHENSE
12/10	13h20	SUB 16	1ª	OLIMPIA	X	RUBROWAN	ARENA GUARULHENSE
12/10	14h10	SUB 20	1ª	C.Q. SABE	X	ELITE	ARENA GUARULHENSE
12/10	15h10	SUB 18	1ª	NOVIDADE	X	TOCA E SAI	ARENA GUARULHENSE
12/10	16h10	SUB 14	1ª	GUARULHENSE/REPUBLICA	X	ESC. GUARULHENSE	ARENA GUARULHENSE
12/10	17h10	SUB 16	1ª	MADRUGADA	X	GUARULHENSE/REPUBLICA B	ARENA GUARULHENSE
DATA	HORA	CAT	FASE	MANDANTE		VISITANTE	LOCAL
13/10	16h00	SUB 14	1ª	OS PRIM'S/CIP	X	ESC. GUARULHENSE	THOMEUZÃO
13/10	16h40	SUB 16	1ª	AD GUARU	X	ESC. GUARULHENSE	THOMEUZÃO
13/10	17h20	SUB 14	1ª	AD GUARU	X	MORRO MENGÓ	THOMEUZÃO
13/10	18h00	SUB 12	1ª	ALL STAR	X	ESC. GUARULHENSE	THOMEUZÃO
13/10	18h40	SUB 14	1ª	OLIMPIA	X	GUARULHENSE/REPUBLICA	THOMEUZÃO

TABELA DE JOGOS CLUBE ATLÉTICO GUARULHENSE

DATA	HORA	CAT	FASE	MANDANTE		VISITANTE	LOCAL
12/10	14h00	SUB 20	FEM	GUARULHENSE	X	CORINTHIANS	CEU CUMBICA
DATA	HORA	CAT	FASE	MANDANTE		VISITANTE	LOCAL
14/10	10h00	SUB 15	FEM	GUARULHENSE	X	SÃO JOSÉ	CEU CUMBICA
14/10	10h45	SUB 17	FEM	GUARULHENSE	X	SÃO JOSÉ	CEU CUMBICA
DATA	HORA	CAT	FASE	MANDANTE		VISITANTE	LOCAL
14/10	11h45	50ão	1ª	GUARULHENSE	X	JUVENTUDE	SERVIDORES



INSCRIÇÃO
R\$ 200,00

ARBITRAGEM
R\$ 75,00

1ª FASE
ELIMINATÓRIA DUPLA

MATA-MATA
ELIMINATÓRIA SIMPLES

PREMIAÇÃO EM DINHEIRO
TROFÉU PARA O CAMPEÃO E VICE

INÍCIO - 20/10

INFORMAÇÕES - 950518809



FOTO: WERTHER SANTANA/ESTADÃO



Três livros de Zibia Gasparetto devem ser publicados após sua morte

DA REDAÇÃO - A autora de livros espíritas, Zibia Gasparetto, deixou três livros escritos: dois romances e um livro de mensagens, com perguntas e respostas. Zibia morreu na última quarta-feira (10) aos 92 anos.

Ao longo de 68 anos dedicados ao espiritismo, ela escreveu 58 livros, entre os quais estavam "O Amor Venceu", "Tudo Tem Seu Preço" e "Onde Está Teresa?". Suas obras venderam, no total, 18 milhões de exemplares.

Segundo amigos da família, ela morreu dormindo em sua casa, no Ipiranga, também na zona sul da capital. Segundo informações, ela lutava contra um câncer no pâncreas. Este ano, em maio, ela perdeu o filho, o também médium Luiz Gasparetto.

Natural de Campinas, interior do estado, Zibia ficou conhecida na literatura espírita. Ela se dedicou ao espiritismo por 68 anos e tem 58 obras publicadas. Durante sua carreira, a escritora tam-

bém ganhou notoriedade como médium.

De origem italiana, Zibia Gasparetto foi casada com Aldo Luiz Gasparetto. Juntos, estudaram a doutrina espírita e passaram a frequentar reuniões públicas da Federação Espírita do Estado de São Paulo, além de realizar estudos em casa.

Zibia deixa dois filhos, Irineu e Silvana Gasparetto, de 65 e 61 anos, respectivamente. Outros três filhos já faleceram.

PALAVRAS CRUZADAS DIRETAS

www.coquetel.com.br

© Revistas COQUETEL

A lente que corrige a hipermetropia	Romancista de "O Feijão e o Sonho"	Agência da ONU para a infância (sigla)	Espécie de bolo redondo, de milho	Fim do vínculo empregatício, que permite sacar o FGTS	Emite títulos de eleitor
		Efeito sonoro aproveitado em shows		Nenhum de (?), antiga banda de rock	
			Amarelo e vermelho		
Peça metálica para fechar janelas		Paisagem impar na aridez do deserto			Que infunde receio
		"Coragem, o Cão (?) (desenho animado)			Titânio (símbolo)
		Desprovido de visão	Informar, prevenir		Folhagem da planta
Parceiros de Lutero (Hist.)	Sebastião Tapajós, violonista brasileiro	Enxerguei; observei		Empecilho	
Peleja		Intrometido (pop.)		A maior cidade da Jordânia	
				Traje da nadadora olímpica	
				Símbolo da crueldade da Inquisição	"No pain, no (?)", frase de academias
Cometas, meteoros e estrelas	Falta de sintonia (fig.)				
		Ave de apreciadas carne e plumagem		Competição de carros disputada em dupla	
		Secreção hepática	Amarra (?)		Vulcão ativo da Sicília, na Itália
		1.005, em romanos	Peixoto, repórter		
Veste					Televisão (abrev.)
Concomitante (fem.)					Ligado, em inglês
A Cidade do Pecado (EUA)	Rumar; caminhar		(?) Sul: região da América Latina		
O preço comum da mercadoria encailhada	"Mundial", em OMS		A classe mais numerosa no Brasil (Econ.)		

BANCO 2/on. 4/gain. 5/blice. 6/astros. 7/desalto. 8/carasco. 9/defasagem. 11/promocional. 12/reformadores.

HORÓSCOPO



ÁRIES: Seu relacionamento com as pessoas de Libra será a melhor possível neste momento. Amigos determinarão seu crescimento.



TOURO: Será necessário você mostrar uma energia maior para explicitar e se adaptar com as coisas mais novas. Mantenha a calma.



GÊMEOS: Determinados problemas irão advir de dificuldades que você não se preparou lá atrás. Hora de reaver a prioridades.



CÂNCER: As coisas tendem a se manter neste período de uma forma muito mais tranquila por causa do planeta Saturno.



LEÃO: Será neste dia que o carisma irá fazer toda diferença para conseguir aquilo que vem namorando já algum tempo.



VIRGEM: Você não precisará esconder segredos para atingir objetivos, poderá superar dificuldades sendo mais clara.



LIBRA: No decorrer do dia você irá conseguir desenvolver mais tarefas para elucidar este momento. Esteja atento aos momentos.



ESCORPIÃO: Tende a não ser um dia muito confortável, com mudanças inesperadas e que lhe tragam cansaço. Mantenha a tranquilidade.



SAGITÁRIO: Em Júpiter sentirá uma força entrando dentro de você para lhe ajudar. Não deixe passar aquela oportunidade que brilha em sua frente.



CAPRICÓRNIO: Do planeta Marte virão focos de energia para que você receba ajuda no sentido de adaptação às mudanças.



AQUÁRIO: A criatividade que reina absoluta em sua constelação, facilitará o desenvolvimento das suas atividades. Isso te ajudará a vencer neste dia.



PEIXES: Excelentes coisas acontecerão neste dia com o advento do satélite natural Lua. Tende a demonstrar mais apreço pelas coisas conectadas aos assuntos do coração.

PASSATEMPOS COQUETEL: OS MAIS VARIADOS FORMATOS E NÍVEIS PARA VOCÊ

COQUETEL revistascouquetel @coquetel www.coquetel.com.br #FAÇACOQUETEL

Solução

L	V	N	O	I	C	O	W	O	P
E	N	O	C		H	I	V		
A	T	S	V	G	E	A	S	T	
V	E	N	V	T	T	R	W	I	S
G	I	H	V	O	V	A	S	U	
I	T	V	H	R	O	F	E	T	
W	E	G	V	S	V	E	O	T	
V	A	C	S	O	R	T	S	V	
O	I	W	O	I	F	S	A	V	O
V	W	V	I	A	A	N			
S	E	R	O	D	O	V	E	R	O
I	T	I	B	A	B	C	E	G	O
C	S	I	S	V	O	C	I		
S	H	O	C	O	N	T	I	T	
E	L	N	E	G	E	A	N	O	
R									

Mega Fábrica de Óculos Faria Lima

Exame de Vista Grátis - Todos os Dias
 Armação de fábrica a partir de R\$ 49,99.
Desconto especial para aposentados e pensionistas.
Lentes acrílicas até 2.00 graus de visão simples incolor R\$ 49,99.

Loja 1 - Av. Brigadeiro Faria Lima- 1960 - Cocaia
 Tel: 2401-0387 - esq. c/ Mercado Dia

Loja 2 - Av. Emilio Ribas - 1641 - Tranquilidade
 Tel: 3428-1474 - esq. c/ Hosp. Padre Bento

Loja 3 - Rua Olivanca, 221 - Jd. Carvalho
 Tel: 3438-5904 (Próximo ao supermercado Nagumo)

Paulo Costa e Moreno Veloso lançam o DVD "Meu Recôncavo" no Sesc Avenida Paulista



FOTO: FABIOLA JUGO

DA REDAÇÃO - Na próxima quarta-feira (17), em meio a semana em que se comemora o Dia dos Professores, o Sesc Avenida Paulista recebe o lançamento do DVD "Meu Recôncavo", trabalho dos baianos Paulo Costa e Moreno Veloso que reúne poemas musicados de Mabel Velloso, poeta que participou da educação primária de Costa. Mabel, irmã de Maria Bethânia e Caetano Veloso, tem mais 400 poemas escritos, e deste conjunto foram escolhidos 14 para serem musicados e compõem o DVD. O show traz uma dezena de ritmos do Recôncavo Baiano que Paulo Costa ouvia em sua infância, quando alfabetizado por Mabel, tia de Moreno Veloso, com quem divide o palco durante toda a apresentação.

Com um cenário criado a partir de elementos que remetem ao artesanato do Recôncavo, entre obras do artista plástico Odamar Versolato e malas da exposição "Maria de todo nós" - em comemoração aos 50 anos de carreira de Maria Bethânia -, a abertura e o encerramento do show ficam marcados pela voz de Bethânia em off, em que declama poemas de Mabel Velloso. No palco, Paulo Costa e Moreno Veloso, diretor o produtor do disco "Meu Recôncavo, samba e poesia" - que dá nome ao show-, cantam, tocam e contam histórias dos ritmos que percorrem a apresentação. Os artistas são acompanhados por percussão e instrumentos de origem do samba como pandeiro, atabaques, prato e faca.

CLASSIFICADOS

EMPREGO

Contrata-se

DOMÉSTICA

Com Referência, que more próx. Vila Galvão F.: 2212-1132 horário comercial
PRECISA-SE
Manicure/Depiladora para região do VL. Rio (11) 98726-6877/ (11)2358-9365

IMÓVEIS

Vende-se

TERRENOS GUARULHOS
Ótimo localização há apenas 2 km da praça 8 de dezembro. peq. entr. e mensais de R\$ 650,00 Últimas unid. não percam. F.:4969-4226/ 4969-0884 www.cooperterrahabitacional.com.br

TERRENO NO LAVRAS
125m² c/escritura - 56mil de entrada - pagamento facilitado
Fs.: (11) 97532-7110

TERRENO B. MAIA
Doc. ok 10x25 R\$ 375 Mil. Estudo Proposta. F.: 2382-8300

CASA TABOÃO PÇA. 8
Próx. Merc. Barbosa 2 dorms. c/ árms., coz. plan., sla ampla., 3 wcs., dep. emp. Quintal amplo, 2 vagas Doc. Ok. R\$ 250 Mil, est. prop. Ch. na mão F.: 2382-8300

TERREA B. VISTA LINDA!!!
2 Dorms. ste + deps/2vgs., Doc. Ok Novíssima. Fino Acabto. R\$ 298 Mil. Est. prop. F.: 2382-8300

CASA TERRÊA STA MENA
10x25 Junto Av. DrºTimóteo P. 3 dorms., ste. arms., sla 3 ambt., copa coz., + deps, slão festa, gar p/5 autos, ch. na mão, doc. ok. R\$ 598 Mil, Est. Prop. e Imóvel (-) valor Lit./Norte ou Gru. F.: 2382-8300.

CHÁCARAS
A partir 1000M² à 7KM Do Aeroporto de Guarulhos a vista 35.Mil ou 10.Mil de entr. + parcelas (11) 96905-4243 Whats.

APTO PRAIA GRANDE
2 dorms., sala., coz., 1 vaga . R\$ 140 Mil Ac. carro. F.: 94714-7107

Aluga-se

GALPÃO
600mts. área útil, 1000mts² Terreno 10x10 Estacionamento 300mts. fundo recuo. R\$ 6.000,00 s/ imposto Predial F.: 99974-9907 c/ Carlos.

APTO. FORTE PRAIA GDE
2 dorms. 2 wc., outra dep. Mobiliado confortavel (11) 2440-9505

JD. BELA VISTA
Atrás da Pça. Juscelino K de Oliveira, 1 dorm.,sl,coz.,wc.,lav., s/ gar casal s/ filhos s/animal. 98443-5925

SALÃO COMERCIAL
165Mts² , Jd. Jovaia, R\$ 2.800,00 sem imposto F.: 99678-0156 Creci 39944

Sítios e Chácaras

CHACARA CAMBUI MG
Pomoção até 13/10/18. Áreas Rurais 1.000mts² c/ nascente 25 Mil a vista, Compre 1.000mts² e ganhe mais 1.000mts². ou a Construção de uma casa semi pronta. Rod. F.Dias 150 km Sp. F.: 96215-6802

VENDO CHÁCARA
1.000Mts² c/ agua , luz, Tapera Grande Fs.: 2088-0489/9-4714-7107

Litoral

SOBRADO BERTIOGA
No Condomínio fechado próx.ao centro, c/2 suítes R\$ 250.00 diária p/06 pessoas. F.: 92003-5169/ 94894-0999

NEGÓCIOS

Oportunidade

COMPRA/VENDA
concerta ouro, prata, moedas F: 3255-2272 / 99986-8823 espinely@rspinely.com.br



AGREGA-SE

P/ Início Imediato ,Distribuição ponto a ponto Guarulhos e Grande São Paulo , Baú , Master Baú, e Caminhão 3/4 F.: (11) 94738-5807 Fernanda F.: (11) 94738-5806 Ederson. Pgto.de 1 a 15 recebe dia 20 de 16 a 31 recebe dia 05

MR IMPRESSOS GRÁFICOS
GRÁFICA RÁPIDA
A Qualidade - a Velocidade - que você precisa!
SEXTA e SÁBADO É DIA DE
CARTÃO DE VISITA
por apenas
R\$ 44,99
ARTE GRÁTIS 1000uni - 4x0
11 4966-5660 / 97097-8478
Av. Guarulhos, 3973 - Ponte Grande / Guarulhos - SP

NÃO ENTREGUE SUA CNH!
"Pontuação e Cassação"
cnhlivre@hotmail.com
☎ 2087-0661
☎ 97769-1093
Av. Rotary, 964
(ao lado do Internacional Shopping)

FALE COM NOSSA REDAÇÃO
11 4210-1371
FOLHA METROPOLITANA

Dinheiro

APROVO CRÉDITO
3 Mil a 350 Mil, Limpo seu nome, parcelo sua dívida, Aumento seu score 4211-1400

VEÍCULOS

ASTRA SEDAN 2.0
Manual 06/06 completo Valor : 18.990 whatsapp (11) 95272-4759
BMW ACTIVE 2015/2015
Completa , 18mil km , preta e interior caramelo. Novíssima. R\$ 110 Mil. F.: 97164-9190/ 2086-8931.

HIDALGO DESPACHANTE
LICENCIAMENTO ATRASADO!!!!
Parcelamos Todos os débitos do seu veículo
ATÉ 12X CARTÃO OU 18X NO CHEQUE
Tels: 2440-6425 ou 4963-0569

SERVIÇOS

Relax

BRUNA MASSAGEM
Sensual com local próximo Vila Galvão (11) 95555-9741.

MASSAGEM TERAPÊUTICA
E Sensual F: 2422-1986/ 97622-4191 whats, site: www.massagistasguarulhosforman

SOL MORENA
Mulherão completa liberal s/fresc. estilo namoradinha At. em Motéis na reg. cumbica 96167-4860

MASSAGEM COMPLETA
60 a 120 próximo ao Upa São João F. 94367-2615/ 94952-7061 whats, ac. cartões

CAMILA COROA
Local discreto , R\$ 100,00 próx. Aeroporto F. 96659-5939 whatsapp.

ACESSE O SITE
Karina 18 anos, local climatizado tel. 2382.2002 / 94474-1019 www.elasmassagens.com.br

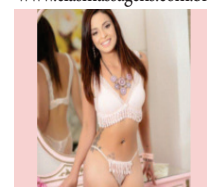

Máquinas

RETROSCAVALDEIRA
Escav.esteira, Rolo CA 15, Caminhão basc., Rolo peq. dinaparç LR 95, Caçamba Estac. Fs.: 2486-8586/ 97138-8449/ 97495-2574

CURSO

Curso preparatório para
SUPLETIVO
ENEM, ENCEJA E EJA
Você não tem 1 ou 2 grau?
Nós temos a solução!

CURSO NACIONAL
Matricula Grátis
Aulas 1 vez por semana
Curso Rápido

11 2408-4200
R. JOÃO GONÇALVES, 275, CENTRO
www.cursonacional.com.br

FOLHA METROPOLITANA
ANUNCIE AQUI
94805-7644

FOLHA METROPOLITANA

ANUNCIE SEU IMÓVEL AQUI



94805-7644



Aqui você encontra as melhores marcas e ofertas

Na compra de um veículo,
grátis transferência

Financiamos
em até **60X**

Taxas a partir de
0,99 Ao mês



Gol trend 1.0 Flex
2009 Completo

R\$ 20.900,00



Fiesta Hatch 1.6 Flex
2014 Completo

R\$ 28.900,00



Tucson GLS 2.0
Automático 2012
Completo

R\$ 37.900,00



Siena ELX 1.4 Flex
2009 Completo

R\$ 23.900,00



Zafira Elite 2.0 flex
Automático 2011
Completo

R\$ 34.900,00



Santa Fe GLS 3.5
2011 Completo

R\$ 51.900,00



Hb20 Comfort
1.0 Flex 2015

R\$ 35.900,00



Astra elegante
2.0 Flex 2005
Completo + Teto Solar

R\$ 20.900,00



Kangoo expression 1.6
Flex 2015 Direção Hidráulica/
Ar Condicionado

R\$ 34.900,00



Crossfox 1.6 Flex
2006 Completo

R\$ 23.900,00



Uno Way 1.0 Flex
2014 Completo
- Ar Condicionado

R\$ 28.900,00



Siena Celebration
2011 Completo 1.0 Flex
- Ar Condicionado

R\$ 20.900,00



Bora 2.0 Flex 2011
Completo

R\$ 29.900,00



Palio Attractive 1.0
Flex 2015 Completo

R\$ 31.900,00



Duster Dynamique
1.6 flex 2016 completo

R\$ 54.900,00



Clio Expression 1.0 Flex
Completo

R\$ 15.900,00



Agile LTZ 1.4 Flex 2013
Completo só 10.000km

R\$ 33.900,00



Mobi easy one 1.0
Flex 2017 Direção Hidráulica
e Ar Condicionado

R\$ 33.900,00



Palio Weekend
2011 Trekking 1.6 Flex
Completo

R\$ 27.900,00



Hb20 comfort plus
1.6 Flex 2017 Completo

R\$ 44.900,00



Palio elx 1.4 Flex
2008 Direção Hidráulica

R\$ 18.900,00



Picasso Glx 1.6 2012
Completo

R\$ 24.900,00



CRV EXL 2.0 2010
Automático Completo

R\$ 49.900,00



Voyage G6 1.0 Flex
2015 Completo

R\$ 33.900,00

**Veja nosso estoque completo
E aproveite para fazer um bom negócio!**

Av. Dr. Timóteo Penteadó, 791 - Vila Hulda, Guarulhos - SP
Telefone: (11) 4307-0313 | 4307-0315

www.buenoautomoveis.com.br