

FOTO: DIVULGAÇÃO



Veja os melhores locais para adoçar o Dia das Crianças

Gastronomia

Pág. 6

A FOLHA METROPOLITANA APOIA O OUTUBRO ROSA

# FOLHA METROPOLITANA

o jornal de Guarulhos

47 ANOS

Sexta-feira, 12 de outubro de 2018

Ano 48 Nº 330

FOTO: DIVULGAÇÃO



Multishow exibe hoje 'maratona Chaves'

Variedades

Pág. 13

f jornalfolhametro

94133-1066

www.fmetropolitana.com.br

Distribuição Gratuita

**COMPRA PREMIADA**



MANDE UM "OI" PARA O NÚMERO (11) 94338-9124 E RECEBA NOSSAS OFERTAS EM SEU CELULAR!

COMPRE E CONCORRA A

## MIL PRÊMIOS

SÃO MUITAS CHANCES DE GANHAR! VEM PARTICIPAR!

Promoção válida de 02/10 a 31/10/2018. Sorteio: 10/11/2018. Certificado de autorização Caixa nº 4-7327/2018. Lojas participantes: Lopes Supermercados e Empório Lopes.

OFERTAS ABAIXO VÁLIDAS PARA SEXTA E SÁBADO • 12 E 13/10/2018, ENQUANTO DURAREM OS ESTOQUES.

**LIDER**  
O SEU LEITE  
Leite integral  
Leite Lider 1L  
**2,29**

**NAMORADO**  
Arroz Tipo 1 Namorado 5kg  
**11,90**

Contrafilé Bovino Peça a Vácuo  
**19,90** / **18,90**

Alcatra c/ Maminha Bovina Peça a Vácuo  
**18,90** / **22,90**

Linguiça Toscana Seara  
**8,99** / **7,99**

**TODOS OS SUCOS INTEGRAIS DE UVA 1,5L**  
**9,90** / cada

GRÁTIS 30ml  
Desodorante Aerosol Nivea  
**7,99** / cada

Fralda Descartável Turma da Mônica  
**39,99** / cada

Detergente Limpol 500ml  
De: **1,79** / cada  
Por: **1,29** / cada

Lava Roupas em Pó Omo 1kg  
**6,78** / **5,99**

OFERTAS ABAIXO VÁLIDAS DE SEXTA A DOMINGO • 12 A 14/10/2018, ENQUANTO DURAREM OS ESTOQUES.

Cerveja Skol Lata 473ml  
De: **3,29**  
Por: **2,89**

Café Pílo 500g  
**8,48** / cada

A partir de 2 unid. **PAGUE 7,99** / cada

TODAS LASANHAS E PIZZAS SADIÀ **50% DE DESCONTO NA 2ª UNIDADE**

Pizza Sadia 460g/Lasanha Sadia 600g  
**11,98** / cada

A 2ª unid. sai c/ **50% de DESCONTO**  
Nesta PROMOÇÃO a unidade sai por: **8,98** / cada

Papel Higiênico Folha Dupla Neve  
Embalagem Promocional Leve 24 Pague 21  
**24,99**

TODAA LINHA DE INSETICIDAS AEROSOL **LEVE 3 PAGUE 2**

**RAIO** Multi Insetos  
**BAYGON** Ação Total  
**SBP** Multi Inseticida

Inseticida Aerosol SBP 300/380ml/  
Embalagem Promocional **9,89** / cada

Nesta PROMOÇÃO a unid. sai por: **6,59** / cada

OFERTAS ABAIXO VÁLIDAS PARA SÁBADO E DOMINGO • 13 E 14/10/2018, ENQUANTO DURAREM OS ESTOQUES.

# FESTIVAL DE CERVEJAS especiais

MAIS DE 100 RÓTULOS NACIONAIS E IMPORTADOS COM EXCELENTE PREÇOS.

NÃO FIQUE DE FORA. **APROVEITE!**

**ambev**

Cerveja Puro Malte Skol Hops Lata 269ml **2,29**



Cerveja Puro Malte Skol Hops Lata 350ml De: **2,99** Por: **2,79**



Beba com moderação. Venda e consumo proibidos para menores de 18 anos.



Cerveja Hoegaarden White Garrafa 330ml **7,90**



Cerveja Colorado Appia/ Caium Garrafa 300ml **6,49** / cada



Cerveja Colorado Tipos Especiais Garrafa 600ml De: **14,99** / cada Por: **11,90** / cada



Cerveja Kona Big Wave Golden Ale Garrafa 355ml **8,99**



Cerveja Leffe Blonde/Royale Garrafa 330ml **8,99** / cada



Cerveja Patagonia Amber Lager/ Weisse Garrafa 740ml **16,90** / cada



Cerveja Patagonia Bohemian Pilsener Garrafa 740ml **16,90**



Cerveja Patagonia Amber Lager/ Weisse Garrafa 355ml **8,99** / cada



Cerveja Corona Long Neck 355ml **4,99** / cada

NA COMPRA DE 12 UNID. DE CORONA EXTRA 355ML + R\$ 169,90 LEVE UM COOLER EXCLUSIVO\*



R\$ 269,00 valor referente apenas ao cooler

\*Consultar disponibilidade na loja.

**TODA A LOJA**

EM ATÉ

**3x**

**SEM JUROS**

NO

**CARTÃO LOPES**

\*Parcela mínima de R\$30,00



Garantimos a quantidade mínima de 10 un/kg por item anunciado, ou enquanto durarem os estoques. Reservamo-nos o direito de limitar os produtos anunciados em 5 un/kg por cliente. Não vendemos por atacado. Fica ressalvada eventual retificação das ofertas anunciadas. Fotos meramente ilustrativas. **MANTENHA A CIDADE LIMPA.** Não jogue este folheto em vias públicas.

**ENTREGA EM DOMICÍLIO GRATUITA!**



\*Entrega acima de R\$100,00. Consulte a utilização deste serviço no Balcão de Informações, conforme a localidade da residência.

**fale!** Lopes supermercados

0800 770 5767  
sac@superlopes.com.br  
Segunda a Sexta das 08h às 19h

O Seu Canal de Relacionamento do Cliente

Central de Atendimento Cartão Lopes  
(11) 2423-2886

De Segunda a Sábado das 8h às 21h



Instagram: /lopesupermercados

Facebook: /LopesSupermercados

www.superlopes.com.br

**GUARULHOS: TRANQUILIDADE:** Av. São Paulo, 229 - Jd. Tranquilidade - Tel: 2421-8029; **TABOÃO:** R. Dep. Ulisses Guimarães, 65 - Pq. Santo Agostinho - Tel: 2404-3100; **COCAIA:** Av. Brigadeiro Faria Lima, 3001 - Jd. dos Afonso - Tel: 3213-6133; **SAO JOAO:** Av. Florianópolis, 360 - Jd. São João - Tel: 2467-0860; **MACEDO:** R. Claudino Barbosa, 970 - Macedo - Tel: 2440-1014; **EMILIO RIBAS:** Av. Emílio Ribas, 2272 - Jd. Vila Galvão - Tel: 2497-2410; **PONTE GRANDE:** Av. Guarulhos, 4205 - Ponte Grande - Tel: 2421-7124; **PRES. DUTRA:** Av. Papa João Paulo I, 3301 - Pq. São Luiz - Tel: 2431-7072; **MARINOPOLIS:** R. Marinópolis, 900 - Jd. Pres. Dutra - Tel: 2432-4465; **AMELIA RODRIGUES:** Av. Papa João Paulo I, 2300 - Jd. Pres. Dutra - Tel: 2432-4448; **VILA AUGUSTA:** Av. Guarulhos, 1514 - Vila Augusta - Tel: 2086-9210; **JARDIM DIOGO:** Av. Rio de Janeiro, 1119 - Jardim Diogo - Tel: 2456-5034; **MAE DOS HOMENS:** R. Nossa Senhora Mãe dos Homens, 1258 - Vila Progresso - Tel: 2087-0083.

FOTO: DIVULGAÇÃO



Veja os melhores locais para adoçar o Dia das Crianças

**Gastronomia**

**Pág. 6**

A FOLHA METROPOLITANA APOIA O OUTUBRO ROSA

# FOLHA

## METROPOLITANA

o jornal de Guarulhos

47 ANOS

Sexta-feira, 12 de outubro de 2018

Ano 48 Nº 330

FOTO: DIVULGAÇÃO



Multishow exibe hoje 'maratona Chaves'

**Variedades**

**Pág. 13**

f [jornalfolhametro](http://jornalfolhametro.com.br)

94133-1066

[www.fmetropolitana.com.br](http://www.fmetropolitana.com.br)

Distribuição Gratuita

# Guarulhense é atropelada durante romaria em direção à Aparecida

Mulher, que seguia a pé em um grupo de oito pessoas, teve ferimentos leves e foi levada para o pronto socorro de Guaratinguetá; NovaDutra contabiliza mais de 2,7 mil romeiros em direção ao Santuário Nacional **Pág. 10**

FOTO: CESAR ITIBERÉ/FOTOS PÚBLICAS



## A caminhada do Jardim Presidente Dutra até a Cidade Santa

**Pág. 10**

Horário eleitoral gratuito para o segundo turno começa hoje

**Pág. 5**

Guarulhos oferece opções de diversão para as crianças no feriado

**Pág. 9**

FOTO: DIVULGAÇÃO/PMG



Escolas da Rede Municipal comemoram a Semana da Criança

**Pág. 4**

Cotações

**-0,91%**  
82.921  
Bovespa

**+0,41%**  
R\$ 3,77  
Dólar

**+1,28%**  
R\$ 4,38  
Euro

**6,5%**  
Selic (ano)

**R\$ 954**  
Salário Mínimo

**Disque-Denúncia**  
**181**

“

Fiz a caminhada pela minha família, pelos filhos, por saúde e por tudo de bom que tem acontecido”, **Carmo Alves, aposentado**

## Coluna do Carleto

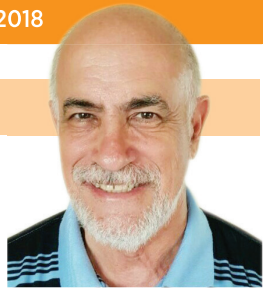

## VALDIR CARLETO

valdir@carletoeditorial.com.br  
WhatsApp: 98849-7425

## A grande derrota

Se há algo que deu totalmente errado nas eleições deste ano foram as pesquisas. Ainda que todas tenham acertado os nomes dos dois candidatos que foram para o segundo turno, os índices foram bem diferentes do que os institutos apregoavam.

## Mostrando tendência

É costume dizer que as pesquisas são uma fotografia do momento e que, assim como as nuvens mudam de posição, o eleitorado muda de opinião. E até influenciado pelas pesquisas, resolve mudar o voto no decorrer da campanha. Muitas vezes a pessoa vota até em alguém de quem não gosta, para não deixar que outro ganhe. Assim, embora tenham errado os resultados finais, as pesquisas podem ter acertado ao apontar a tendência dos eleitores.

## Virada de França

A virada do governador Márcio França sobre o presidente licenciado da Fiesp, Paulo Skaf, é um exemplo do que as pesquisas indicavam: partindo de quase nada, o nome dele foi crescendo, semana após semana, até cacifar-se para ir ao segundo turno contra o tucano João Doria.

## Fiel da balança

A vitória de França sobre Doria em Guarulhos, ainda que por mínima diferença, tem uma simbologia forte em benefício do prefeito Guti. Se os nomes para depu-

tado apoiados por ele não se saíram bem na cidade, isso foi superado com folga pela margem obtida em favor do governador aliado. No segundo turno, mais do significativo, isso pode ser vital.

## Por pouco

O deputado estadual Gileno Gomes foi eleito em 2014 pelo PSL, com 34.953 votos, por ter sido o primeiro colocado em uma coligação de seis pequenos partidos. Ao deixar o partido com receio de que os nomes levados por Jair Bolsonaro poderiam sobrepujá-lo, não imaginava que Janaína Paschoal pudesse ser tão bem votada a ponto de levar de carona outros 14 eleitos. Se tivesse ficado no PSL em vez de ir para o Pros, os mais de 31 mil votos obtidos teriam garantido sua reeleição.

## Terá pique?

O ex-prefeito Elói Pietá (PT) foi o mais votado dos candidatos da cidade, bem acima de todos os demais, sejam os que concorreram a federal ou a estadual. Embora não tenha conseguido eleger-se, ele se cacifa para ser candidato do partido a prefeito em 2020, já que dificilmente sairá do PT, sigla da qual participa desde a fundação. Resta saber se terá pique para no âmbito interno do partido, enfrentar Alencar, que foi eleito federal com mais de 66 mil votos. Se bem que, em Guarulhos, o deputado teve apenas 16 mil votos.

## RETRATO DO LEITOR

Caro leitor, envie sua foto para esta seção: 94133-1066 ou redacao@fmetropolitana.com.br



FOTO: DANILO BORGES

ESPORTE - Cerimônia de Abertura dos Jogos Olímpicos da Juventude 2018, em Buenos Aires

PONTO  
DE VISTA

FERNANDO PADULA  
Coordenador do  
Arquivo Público do  
Estado de São Paulo

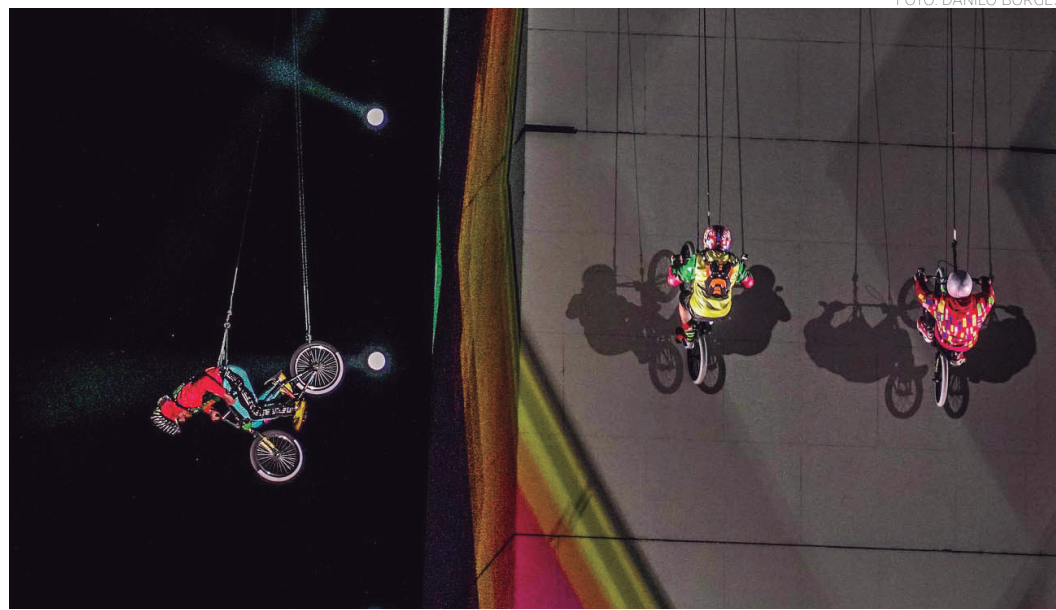
A tragédia com o  
Museu Nacional

Perder a memória é mesmo uma tragédia. Esquecemos de quem somos, de nossas origens e perdemos a possibilidade de dirigir nosso futuro. Isso acontece quando uma pessoa vai perdendo a memória – todos nós já vimos acontecer com alguém da nossa família ou conhecido. E com um povo? Um povo sem memória, não decide, não conduz seu futuro, é conduzido.

O incêndio do Museu Nacional, há pouco mais de um mês, nos lembra dessa tragédia da perda coletiva da memória.

No entanto, apenas 137 das  
645 prefeituras de São Paulo  
possuem Arquivo Público

Não basta ficarmos sensibilizados e indignados. É preciso saber que, neste mesmo momento, há outros pedaços da nossa memória coletiva se perdendo no fogo do descaso. A propósito, como está o arquivo público da sua cidade, do seu estado, da sua empresa, de sua entidade?

Nossa história se produz hoje, com elementos do passado e do presente. Como afirmou o historiador polonês Bronislaw Geremek, “a identidade cultural é um di-

reito do homem e só pode ser assegurado pela história e pela memória”. Os arquivos são esteios da memória coletiva, devem preservar e garantir que sejam acessíveis as informações sobre como os bens e os recursos públicos são tratados ao longo do tempo e sobre o cuidado – ou o descuido – com o patrimônio de todos nós, inclusive os museus.

Os arquivos não são apenas guardiães dos documentos com valor histórico ou probatório, mas dos que estão nascendo agora pelas mãos e decisões dos nossos gestores públicos. E não só nas atividades dos gabinetes, mas na delegacia do bairro, na escola da nossa rua, na unidade de saúde, hospital ou do centro de referência que utilizamos... No entanto, apenas 137 das 645 prefeituras de São Paulo possuem Arquivo Público – que é uma obrigação firmada na Constituição Federal de 1988. E menos da metade, 301 prefeituras regulamentaram a Lei de Acesso à Informação.

Dá pra melhorar: o Arquivo Público do Estado de São Paulo é o órgão central do sistema de arquivos do estado e está trabalhando para preservar a memória da administração pública estadual. Além disso é parceiro dos municípios e pode ser acionado para orientar a criação e aperfeiçoamento de seus arquivos e a implantação de políticas de gestão documental e de acesso à informação.

São os arquivos que podem nos livrar do esquecimento programado, isto é da ocultação deliberada de fatos e provas, e da memória obrigada – uma deturpação da memória quando apenas um fato ou aspecto é martelado na lembrança das pessoas, construindo um imaginário coletivo enganoso. Por isso podem nos ajudar, até mesmo, em nossas decisões de vida.

## ANOTE

■ Estão abertas até o próximo dia 23, as inscrições para o curso Mulheres Negras: história, protagonismo e afetividade, promovido pela Subsecretaria da Igualdade Racial e que contempla as atividades do Novembro Negro, do Mês da Consciência Negra. As aulas acontecerão nos dias 25 de outubro, 1, 8 e 22 de novembro, das 19 às 22h, no Adamastor Centro, à avenida Monteiro Lobato, 734, no Macedo.

■ Na próxima terça-feira (16), das 8h às 15h, no Adamastor Centro (avenida Monteiro Lobato, 734 - Macedo), a Escola Pública de Trânsito da Secretaria de Transportes e Mobilidade Urbana (SMTU), em parceria com as demais instituições do Grupo de Segurança Viária, realizará curso voltado aos motoristas da empresa de ônibus da Viação Urbana Guarulhos.

FOLHA  
METROPOLITANA

Editora Happens

Sede, Redação e Publicidade: Rua Ari Barroso 166 - 1º andar - Jardim Pinhal - Guarulhos - SP - CEP: 07120-040  
Telefone: 4210-1371 – www.fmetropolitana.com.br

Diretora de Redação: Rosana Ibanez - rosana.ibanez@fmetropolitana.com.br  
Diretor Comercial: Cae Mendroni - cae.mendroni@fmetropolitana.com.br  
Diagramação e Arte: Ivanildo Barbosa e Bianca Lima - arte@fmetropolitana.com.br  
E-mail Redação: redacao@fmetropolitana.com.br  
Agência de Notícias: Agência Estado/ Impressão: Folha Gráfica  
Os artigos e colunas assinados são de responsabilidade de seus autores.



OFERTAS VÁLIDAS: 12/10 até 14/10/18  
**CHOCOLÂNDIA**<sup>®</sup>  
 UM SUPERMERCADO DIFERENTE!

**Faça cursos no Centro Culinário Chocolândia**  
**Faça e Venda! Ganhe até 300% de lucro!**  
 Retire sua programação na loja  
 ou acesse [www.chocolandia.com.br](http://www.chocolandia.com.br)

<b>PANETONE FRUTAS FAB. PRÓPRIA</b> <p>13,67 KG                  5,46 cada 400g</p>	<b>LINGUIÇA FININHA PCT. 240G - SEARA</b> <p>3,49 cada</p>	<b>SALSÍCHA HOT DOG - SEARA</b> <p>6,99 KG</p>	<b>PIZZA FAB. PRÓPRIA MUSS./CALAB./MISTA/PORT.</b> <p>EXCETO SÃO VICENTE/SACOMÃO                  17,90 KG</p>	<b>PRESUNTO COZIDO CERATTI</b> <p>1,29 100g</p>	<b>MORTADELA BOLOGNA CERATTI</b> <p>1,99 100g</p>
<b>SUCO DE SOJA ADES SABORES 200ML</b> <p>1,59 cada</p>	<b>CHÁ MATE VIVA BEM SABORES 1L</b> <p>4,89 cada</p>	<b>LEITE DE COCO ORIGINAL 1L OBRIGADO</b> <p>8,79 cada</p>	<b>CERVEJA PILSEN 350ML LOKAL</b> <p>1,59 cada</p>	<b>SUPER OFERTA</b> <b>CERVEJA PILSEN ITAIPAVA 350ML PACK C/ 12UN</b> <p>22,69 cada                  21,49 cada a partir de 24 unidades (2° PACK)                  Nesse pack a unidade sai por R\$1,79</p>	
<b>CARVÃO TC 4KG</b> <p>10,99 cada</p>					

São mais de 25 mil itens para você aproveitar os melhores preços

<b>Picanha Fatiada a vácuo</b> <p>20,89 kg</p>	<b>Picanha Montana Premium Pct.</b> <p>39,99 kg</p>	<b>Contra Filé Bovino / Alcatra Bovina bife / peça</b> <p>19,99 kg</p>	<b>Filé Mignon Bovino peça</b> <p>33,89 kg</p>	<b>Coração de Frango - A D'oro</b> <p>15,99 kg</p>
<b>Pão de Alho 400g Sta.Massa trad./picante</b> <p>7,99 cada</p>	<b>Linguiça pct. 500g Apimentada ou Frango Fina</b> <p>9,99 cada</p>	<b>Costela Bovina</b> <p>10,19 kg</p>	<b>Acém Bovino peça / pedaço</b> <p>11,99 kg</p>	<b>Coxão Duro Bovino / Lagarto Bovino</b> <p>15,99 kg</p>
<b>Costela Suína</b> <p>12,59 kg</p>	<b>Linguiça suína Ceratti</b> <p>8,90 KG</p>	<b>Capa de Filé Bovino peça</b> <p>13,29 kg</p>	<b>Peito de Frango c/ osso - A D'oro</b> <p>6,29 kg</p>	<b>Filé de Coxa de Frango - A D'oro</b> <p>6,99 kg</p>

**AVENIDA MONTEIRO LOBATO, 300 GUARULHOS - TEL:4574-7620**

Segunda a Sábado: 08h às 20h  
 Domingo: 09h às 14h

Parcele suas compras em até 3X sem juros no Visa e Mastercard!  
 Válido apenas para coberturas e itens de bazar.

\*Imagens meramente ilustrativas. \*\*Proibida a venda e entrega de bebidas alcoólicas a menores de 18 anos, conforme artigo 8111 do estatuto da criança e do adolescente.

Garantimos quantidade mínima de 5 unidades/kg de cada produto durante o período da oferta ou enquanto durar o estoque. Após esta data, os preços voltarão ao normal. As imagens dos produtos não respeitam proporção entre si e são meramente ilustrativas. Conforme legislação, poderá ocorrer limitação de oferta por cliente com base no artigo 39 do código de proteção e defesa do consumidor.



CONHEÇA NOSSA GALERIA COMERCIAL

oBoticário

E CONHEÇA TAMBÉM NOSSA LANCHONETE



# Prefeito sanciona lei que amplia jornada de trabalho de Professores de Educação Especial

FOTO: MÁRCIO LINO

**DA REDAÇÃO** - O prefeito Guti sancionou ontem a Lei nº 7.659, que contempla a extensão de jornada para os Professores de Educação Especial da Rede Municipal (PEEs). O ato revoga parágrafo da Lei nº 7.274, de 29 de maio de 2014, para incluir a categoria nas modalidades de jornada de trabalho previstas no artigo 2º.

A Lei nº 7.659 é destinada aos professores de Educação Especial, que poderão escolher jornada pedagógica parcial, com 30 horas semanais de trabalho, ou integral, cor-

respondente a 38 horas semanais, conforme publicado no Decreto Nº 32.216/2014, que regulamenta a Lei Municipal e dispõe sobre a estrutura, organização e funcionamento da carreira e remuneração do Magistério Público em Guarulhos.

A cerimônia reuniu o prefeito Guti, o secretário de Educação, João Carlos Pannocchia, a diretora do Departamento de Orientações Educacionais e Pedagógicas (DOEP) Zenaide Evangelista Clemente Cobucci, e três professores de educação es-

pecial representando a categoria.

Para Guti, o momento da assinatura marca a conquista dos PEEs, que a partir de agora terão sua função designada atendida pelo Programa de Formação de Professores da Rede Municipal, na modalidade à distância, por meio dos cursos oferecidos pelo Cemead (Centro Municipal de Educação à distância Maria Aparecida Contin).

“É muito bacana a gente poder fazer o bem e corrigir essas distorções, principalmente valorizando a cate-



goria de vocês que fazem tanta diferença na educação das nossas crianças. Ficamos

muito felizes em poder atuar de forma positiva na Educação”, agradeceu o prefeito.

## Escolas da Rede Municipal comemoram a Semana da Criança



**DA REDAÇÃO** - Em comemoração ao Dia das Crianças, celebrado em 12 de outubro, as escolas da Rede Municipal prepararam uma semana com uma programação especial para os alunos, envolvendo brincadeiras, atividades lúdicas, diversão, muita pipoca e doces.

Na EPG Zuzu Angel, em Cumbica, todos os alunos tiveram a festa do pijama com cinema e pipoca. A comemoração também se deu pelo baile à fantasia na escola, que contagiou a garotada. A

aluna Hiasmin Schettini, do 5º ano, contou que foi o dia favorito dela. “O dia de hoje foi muito legal, o melhor de todos. E o bom de tudo isso, é você se divertir na escola, lugar onde a gente também aprende”, contou empolgada a aluna.

Já na EPG Luiza do Nascimento Otero, localizada na Vila Fátima, os alunos da Educação Infantil puderam aproveitar a semana com a festa do pijama, o dia da beleza e os brinquedos infláveis que divertiram as

crianças com os pula-pulas e escorregadores. O aluno Matheus Pereira, de 4 anos, não queria mais parar de brincar. “Quero esse escorregador para sempre na minha escola. O meu dia foi muito divertido”, contou.

A aluna Cecília Megda Quio, também de 4 anos, contou que o que mais gostou foi o dia da beleza. “Eu quero ser um unicórnio bem lindo, para fazer penteados e maquiagens, igual a minha mãe”, disse a aluna encantada com a realização.

### PROVER FINANCEIRA

**EMPRÉSTIMO APENAS PARA APOSENTADO OU PENSIONISTA INSS GOVERNO DE SP, SPPREV, SIAPE E FEDERAL CIVIL**

**Não emprestamos para ASSALARIADOS !  
Compramos ou Negociamos sua DÍVIDA**

Crédito sujeito a análise / Valores sujeito a alterações

☎ 11 3258-6693  
☎ 11 97210-7124

**TAXA DE JUROS A PARTIR DE: 1,75% AO MÊS**

1.000,00	72X	28,10
3.000,00	72X	84,30
5.000,00	72X	142,50
10.000,00	72X	281,00

RUA DOM JOSÉ DE BARROS, 152 5º ANDAR SALA 59  
METRÔ REPUBLICA -SP.

## BNDES aprova R\$ 70,88 mi para transmissão de energia em Guarulhos

**DA REDAÇÃO** - O Banco Nacional de Desenvolvimento Econômico e Social (BNDES) aprovou financiamento de R\$ 70,88 milhões à empresa Subestação Água Azul SPE para construção, operação e manutenção das instalações de transmissão de energia elétrica localizadas em Guarulhos.

Segundo o banco de fomento, a operação foi estruturada na modalidade project finance e tem como principal objetivo o reforço e a ampliação do sistema elétrico na região de Mairiporã, Santo

Ângelo e Bragança Paulista, visando atender a ampliação do Aeroporto Internacional de Guarulhos. A participação do BNDES corresponde a 48,98% de um total de investimentos de R\$ 144,69 milhões.

As obras a serem executadas se inserem no escopo do contrato de concessão de transmissão de energia elétrica 019/2016, firmado entre a Subestação Água Azul e a União, por intermédio da Agência Nacional de Energia Elétrica (Aneel), em 27 de junho de 2016.

Conforme o BNDES, o capital social da Subestação Água Azul SPE é 100% detido pela Zopone, empresa de engenharia com 20 anos de experiência no mercado e atuação no ramo de engenharia civil e elétrica, em projetos de construção de infraestrutura para telecomunicações, centrais de telefonia e data centers, edificações residenciais e comerciais, empreendimentos industriais (galpões, refinarias), pavimentação, energia (termoelétricas e subestações) e saneamento.

# Cláusula de desempenho barra sete candidatos do PSL e um do Novo

**DA REDAÇÃO** - A bancada do PSL, partido do presidencialista Jair Bolsonaro, seria maior se não estivesse em vigor a regra que exige uma votação mínima para eleição de deputado federal. Segundo levantamento publicado no portal da Câmara dos Deputados, a cláusula de desempenho individual barrou oito candidatos a deputado federal, sendo sete do PSL e um do Novo.

A regra, que passou a vigorar nestas eleições, foi aprovada há três anos na minirreforma eleitoral. Conforme a cláusula de barreira, para ser eleito, um candidato a deputado federal, estadual ou distrital precisa atingir no mínimo 10% do coeficiente eleitoral – divisão do total de votos válidos pelo número de vagas de cada unidade da federação no Legislativo federal, estadual ou dis-



FOTO: ELZA FIUZA/ABR

trital. Esse é o mínimo de votos que um partido precisa conquistar para eleger um deputado federal, estadual ou distrital.

Os partidos costumam escolher candidatos bons de votos para eleger maiores bancadas. Nas eleições de 2002, por exemplo, o ex-deputado Enéas Carneiro (morto em 2007) conquistou mais de 1,5 milhão de votos e levou para a Câmara

mais cinco candidatos da sua aliança, entre eles Vanderlei Assis, que teve 275 votos.

Sem a cláusula de desempenho individual, o Novo chegaria a nove deputados, e o PSL passaria de 52 para 59. Foram barrados pela regra sete candidatos a deputado federal do PSL, em São Paulo, e um do Novo, do Rio Grande do Sul.

## Horário eleitoral gratuito para o segundo turno começa hoje

**DA REDAÇÃO** - Começa hoje a propaganda eleitoral gratuita, no rádio e na televisão, para o segundo turno das eleições 2018.

As propagandas serão veiculadas de segunda a sábado em dois blocos diários de dez minutos em emissoras de rádio, incluindo as comunitárias, de televisão que operam VHF e UHF e em canais por assinatura operados pelo Senado Federal, Câmara dos Deputados, Assembleias Legislativas, Câmara Legislativa do Distrito Federal e as Câmaras Municipais.

No rádio, o horário de propaganda terá início às 7h e às 12h; na televisão, o primeiro bloco do horário eleitoral tem início às 13h e o segundo bloco às 20h30. O tempo será dividido de forma igualitária entre os candidatos (cinco minutos para cada). As emissoras e canais também devem

reservar 25 minutos diários, de segunda-feira a domingo, para inserções dos candidatos à presidência.

Em minuta aprovada pelo Tribunal Superior Eleitoral (TSE), nesta quinta-feira (11), ficou decidido que a veiculação da propaganda será iniciada pela candidatura que obteve maior votação no primeiro turno. A ordem da apresentação dos candidatos será alternada diariamente.

Nos locais onde há segundo turno para governador, a propaganda para o candidato local começará depois do horário reservado à propaganda dos candidatos à presidência. A ordem de apresentação foi definida em alguns estados por sorteio.

O dia 26 de outubro é o prazo final para a realização de debate e divulgação de propaganda eleitoral paga na imprensa escrita.

**OUTSOURCING DE IMPRESSÃO É NA RP PRIME**

QUALIDADE **PRIME**

PREÇO **PROMO**

**RP prime**  
Soluções em TI

**VAMOS CONVERSAR?**

envie um email [contato@rpprime.com.br](mailto:contato@rpprime.com.br)

acesse [www.rpprime.com.br](http://www.rpprime.com.br)

(11) **4967-8400**

intensiva.com.br  
\* imagens meramente ilustrativas

# Libere os doces neste Dia das Crianças

**DA REDAÇÃO** - Muitos pais se preocupam com a saúde bucal, o aumento nos casos de diabetes, a obesidade infantil, entre tantos outros problemas que o excesso de açúcar provoca nas crianças.

Porém nesta sexta-feira (12) é possível deixar a preocupação de lado e liberar os doces e as guloseimas aos pequenos.

Em Guarulhos, há diversos estabelecimentos que oferecem uma infinidade

de bolos, chocolates, doces, sorvetes e demais guloseimas para fazer a alegria da criançada. A **Folha Metropolitana** separou os melhores locais da cidade para adoçar este Dia das Crianças.

## Loja do Brigadeiro

Serve mais de 20 sabores de brigadeiros. Também tem bolo no pote, torta e pudim. De segunda-feira a sexta-feira das 11h às 18h; sábado das 11h às 16h. Localização: rua Luiz Gama, 151 - Centro. Maiores informações: 4574-3316.

## Paeteria Las Chicas

Quase 40 sabores de paletas, além de churros, petit gâteau, barca de açaí e banana Split. Abre todos os dias das 11h às 23h. Localização: rua Josephina Mandotti, 257 - Jardim Maia. Maiores informações: 2600-3943.

## Bola de Neve Sorveteria

Aproximadamente 100 sabores de sorvete em bola, palito ou por quilo. Quarta-feira a segunda-feira das 10h às 22h. fecha na terça-feira. Localização: rua Ari Barroso, 612 - Jardim Pinhal. Maiores informações: 2409-6718.



# Empório Pizzas

## PROMOÇÃO

MUSSARELA/ CALABRESA  
CATUPIRY/MARGHERITA  
BRIGADEIRO/ BAIANA

**Por 29,99** CADA

**Por 29,99** Rodizio  
por pessoa

Terça a Domingo

**DISK PIZZA:**

**3493-8800**

**2447-2002**

**EDÚ EMPÓRIUM PIZZAS**

**Av. Paulo Faccini, ( em frente ao Bosque Maia)**

**Aceitamos todos os Tickets**







FOTO: DIVULGAÇÃO

### Boloterapia

Pioneira no segmento de bolos caseiros em Guarulhos, a Boloterapia tem três lojas na cidade e mais quatro em São Paulo. Além dos já tradicionais bolos caseiros, o destaque é o bolo de churros. Localização: Matriz: rua Elias Acras, 142 – Vila São Jorge. Maiores informações: 2408-5369.

### Doce Tradição

Sabores mais pedidos: iogurte com goiabada, laranja e milho cremoso. Tem sobremesas geladas, linha diet e zero açúcar. Localização: avenida Doutor Renato de Andrade Maia, 777 – Parque Renato Maia. Maiores informações: 2441-0200/94323-4387.

### Chilic Doceria

Serve bolos, doces, cupcakes, salgados e macarons. Dirarimanete das 9h às 19h30. Localização: avenida Doutor Renato de Andrade Maia, 158 – Parque Renato Maia. Maiores informações: 2443-4435.

### Maria Boleira

M ais de 30 sabores de bolos caseiros. De segunda-feira a sábado das 9h às 19h. localização: avenida José Antonio Zeraíbe, 711 – Jardim Bom Clima. Maiores informações: 2408-2891/2408-2903.

### Casa do Pavê

Pavês individuais nos sabores doce de leite, chocolate e amendoim, e, no tamanho grande, em diversos sabores. De segunda-feira das 10h às 19h; terça-feira a sábado das 10h às 20h; e aos domingos das 10h às 17h. localização: avenida João Bernardo Medeiros, 377 – Jardim Bom Clima. Maiores informações: 2087-3229.

### Sodiê Doces

O bolo de leite Ninho e o aerado são destaques. De segunda-feira a sábado das 8h às 19h; domingos e feriados das 8h às 18h. Localização: avenida Doutor Renato de Andrade Maia, 218 – Parque Renato Maia. Maiores informações: 2087-2739.



Uma nova opção Para sua refeição!

**Buffet de saladas com sushi variados**



Almoço  
**R\$ 24,90**  
De 2ª a Sábado  
\*\*\*

**Domingos e feriados**



**Tabua de frios**

Self service a vontade com churrasco e sobremesa



Almoço  
**R\$ 34,90**  
Domingos e feriados  
\*\*\*

**FAZEMOS CONVÊNIO COM A PREFEITURA, CÂMARA E EMPRESAS EM GERAL**

**Av. Paulo Faccini, 1769 - Bosque Maia**  
[www.fornoefogaogrill.com.br](http://www.fornoefogaogrill.com.br) / [contato@fornoefogaogrill.com.br](mailto:contato@fornoefogaogrill.com.br)

**Fone: 4574-7463** Não cobramos a taxa de 10% da mesa

## Casa do Bolo

A Casa do Bolo também é um local certo na hora de encontrar deliciosas guloseimas. De segunda-feira a sexta-feira das 9h às 21h, sábados, domingos e feriados das 9h às 18h. Localização: rua Vicente Melro, 1.091 – Vila Galvão. Maiores informações: 2452-8689.

FOTO: DIVULGAÇÃO

## Sinhá Bolos

Bolos caseiros, sendo o destaque para o bolo de banana com Nutella. De segunda-feira a sexta-feira das 10h às 18h30, sábado das 10h às 17h. Localização: avenida Doutor Timóteo Pen-teado, 3.260 – Vila Galvão. Maiores informações: 3451-7761.

## Cristalino Doceria

Tradicional doceria da cidade. Serve bolos, doces e salgados artesanais. Segunda-feira a sexta-feira das 9h às 20h, sábado e domingo das 9h às 21h. Localização: avenida Guarulhos, 3.998 – Ponte Grande. Maiores informações: 2421-3222.

## Doces Cereja's

Serve no local e aceita encomendas de bolos e salgados para festa. De segunda-feira a domingo das 9h30 às 20h. Localização: rua Cabo João Teruel Fregoni, 408 – Ponte Grande. Maiores informações: 2414-1318.



# RODÍZIO

R\$ 42,90  
almoço

R\$ 49,90  
jantar



Delivery: (11) 2409-5656

Av. Paulo Faccini, 2143 - Macedo, Guarulhos - SP



# Guarulhos oferece opções de diversão e lazer para as crianças no feriado

**MAYARA NASCIMENTO** - No dia 12 de outubro é comemorado o Dia das Crianças e Nossa Senhora de Aparecida. Para quem não vai viajar, confira as opções de passeio na cidade para se divertir com os pequenos:

## Festival Do Churros - Lago Dos Patos

Até domingo (14) acontece o “Festival Crianças, Churros e Cultura”, no Complexo do Lago de Vila Galvão. Artes plásticas, artesanato, brincadeiras e gincanas tradicionais, feira de arte e cultura, música, teatro e food truck com culinária infantil são algumas das atrações do Festival. A entrada é gratuita para divertir toda a família.



FOTO: DIVULGAÇÃO



FOTO: FREEPIK

## Giga Ball - Shopping Bonsucesso



Na sexta-feira (12) e no sábado (13), das 14h às 20h, o Shopping Bonsucesso vai incentivar a criatividade e ações motoras das crianças em uma oficina de maquiagem artística. No domingo (14), os palhaços Zico e Zen encontrarão a criançada das 14h às 19h na Praça de Eventos 2. Outra atração no mês das crianças é o Giga Ball, onde é possível entrar em bolas infláveis gigantes que ficam dentro de uma piscina e proporcionam a sensação de andar sobre a água sem se molhar.

FOTO: DIVULGAÇÃO

## Parque City Las Vegas

Na sexta-feira (12), o Parque City Las Vegas recebe a festa do Dia das Crianças e a Festa das Dádivas da Natureza. A programação com atividades

gratuitas para adultos e crianças das 9h às 17h. Para a garotada, um dos principais atrativos do evento é a feira de troca de brinquedos, na qual será possível deixar um brinquedo usado em bom estado e escolher outro de sua preferência. Também estão na agenda do dia, atividades físicas, apresentações de ginástica acrobática e doação e plantio de mudas de árvores nativas da Mata Atlântica, com orientação dos técnicos da Secretaria de Meio Ambiente (Sema).

FOTO: MÁRCIO LINO



## Mundo Geek - Shopping Internacional

O Mundo Geek também invade o Internacional Shopping. Até o dia 31 de outubro é possível jogar video game, curtir um mini palco com Just Dance e tirar foto com cosplayers dos heróis. O evento é de graça e acontece na entrada vip do shopping, no piso térreo. Crianças menores de 12 anos só entram com os pais.



FOTO: ROBSON FERNANDES/FOTOS PÚBLICAS

## Zoológico

O Zoológico de Guarulhos (rua Dona Glória Pagnocelli, 344, Jardim Rosa de França) preparou uma programação especial para a garotada nesta sexta-feira (12), Dia das Crianças. Serão duas edições da oficina Serpente Amiga: conhecer para preservar, a primeira durante a manhã, das 9h às 11h30, e a segunda, à tarde, das 14h às 16h30. Durante a atividade, quem quiser e tiver coragem poderá tocar na jiboia Raul, serpente não venenosa resgatada há cerca de dois anos, que se tornou presença constante nas ati-



FOTO: FÁBIO NUNES TEIXEIRA

vidades de educação ambiental do zoo por seu temperamento dócil. O atendimento será feito por ordem de chegada. A participação é livre e gratuita.

# Caminho da fé: os desafios e motivações da caminhada de Guarulhos até Aparecida

**MAYARA NASCIMENTO** - “Fiz a caminhada pela minha família, pelos filhos, por saúde e por tudo de bom que tem acontecido. Chamo de caminhada de fé porque é preciso antes de tudo muita fé para concluir”, contou Carmo Alves, aposentado de 54 anos que fez a caminhada até Aparecida do Norte em julho deste ano.

Em 2017, Alves se programou para fazer a caminhada com os amigos, mas quatro meses antes da data de início, sofreu um acidente de trabalho. Quebrou o fêmur, fez cirurgia e colocou haste e pinos. Depois de recuperado, se comprometeu a ir à próxima caminhada. O aposentado colocou a prova sua saúde. “O maior desafio, além de achar que não consegue, é o cansaço, a dor e as bolhas”, declarou Alves.

Um grupo composto de 17 pessoas partiu do Jardim Presidente Dutra e levou três dias para percorrer os 158 km até a Cidade Santa. Durante o dia caminhavam e dedicavam a parte da noite para o descanso. O grupo foi acompanhado por qua-



FOTOS DIVULGAÇÃO

tro pessoas que seguiam em carros para garantir a segurança e dar suporte e apoio aos peregrinos.

Além da fé, a caminhada possibilita descoberta de limites pessoais, conhecer novas pessoas e superar desafios. “A caminhada é dolorida, demorada e se você não tiver fé forte e opinião, você não completa. Por algumas vezes pensei que não

daria. Sozinho eu jamais faria, precisamos estar em grupo, nós caminhamos e outras pessoas nos apoiam de carro”, afirmou.

Alves pretende realizar a caminhada novamente no ano que vem, mas conta que prefere visitar a basílica fora das datas festivas, para ter mais tranquilidade e aproveitar o local sem lotação.

## Guarulhense é atropelada durante romaria em direção a Cidade Santa

**DA REDAÇÃO** - Uma romeira de Guarulhos foi atropelada na rodovia Presidente Dutra enquanto seguia a pé na direção do Santuário Nacional de Aparecida ontem. Ela teve ferimentos leves e foi levada para o pronto socorro de Guaratinguetá. A mulher estava em um grupo com oito pessoas. Segundo informações da CCR NovaDutra, o acidente aconteceu no km 76, na cidade de Roseira, e da colisão traseira um dos veículos evadiu. Chovia no momento do acidente.

Na quarta-feira (10), outros dois romeiros foram atropelados na via. Um deles foi levado em estado grave a um hospital da região e o outro teve ferimentos leves e acabou atendido no local. Dois ocupantes do automóvel também ficaram feridos - sem gravidade.

As rodovias de acesso à cidade de Aparecida estão em alerta para o risco de acidentes com os peregrinos. Desde o dia 1º até a tarde desta quarta, 2.727 fiéis haviam passado a pé pela Dutra, seguindo para o santuário.

Mesmo não recomendando este tipo de manifestação às margens da rodovia em função do risco que representa, a expectativa da CCR NovaDutra, concessionária que administra a via, é que aumente o número de romarias a pé pelos acostamentos da via Dutra em dire-

ção à Basílica Nacional até o dia 14 de outubro, em razão do feriado da Padroeira do Brasil.

“Não temos como proibir a manifestação na rodovia, mas trabalhamos para diminuir essas ocorrências e reafirmamos os perigos ao realizar essas romarias na rodovia”, disse Virgílio Leocádio, gestor de atendimento da concessionária CCR NovaDutra.

Em 2017, em função da comemoração do Jubileu de 300 anos da aparição da imagem da Padroeira foram registrados entre os dias 1º de setembro e 30 de outubro, 22.112 romeiros que caminharam a pé pela rodovia, sendo 18.753 pessoas entre os dias 6 e 13 de outubro, número 117% maior que no mesmo período de 2016.

Dados da Concessionária revelam que, entre 1º de janeiro e 30 de setembro de 2018, foram registrados cinco acidentes envolvendo romeiros na rodovia, um aumento de 25% comparado ao mesmo período do ano de 2017. No mesmo período, os números ainda revelam que ocorreram sete registros de atropelamentos, com dois vítimas fatais, quatro vítimas leves e uma com ferimentos moderados, aumento de 75%, comparado ao mesmo período de 2017, quando foram registrados quatro atropelamentos, com uma vítima fatal.

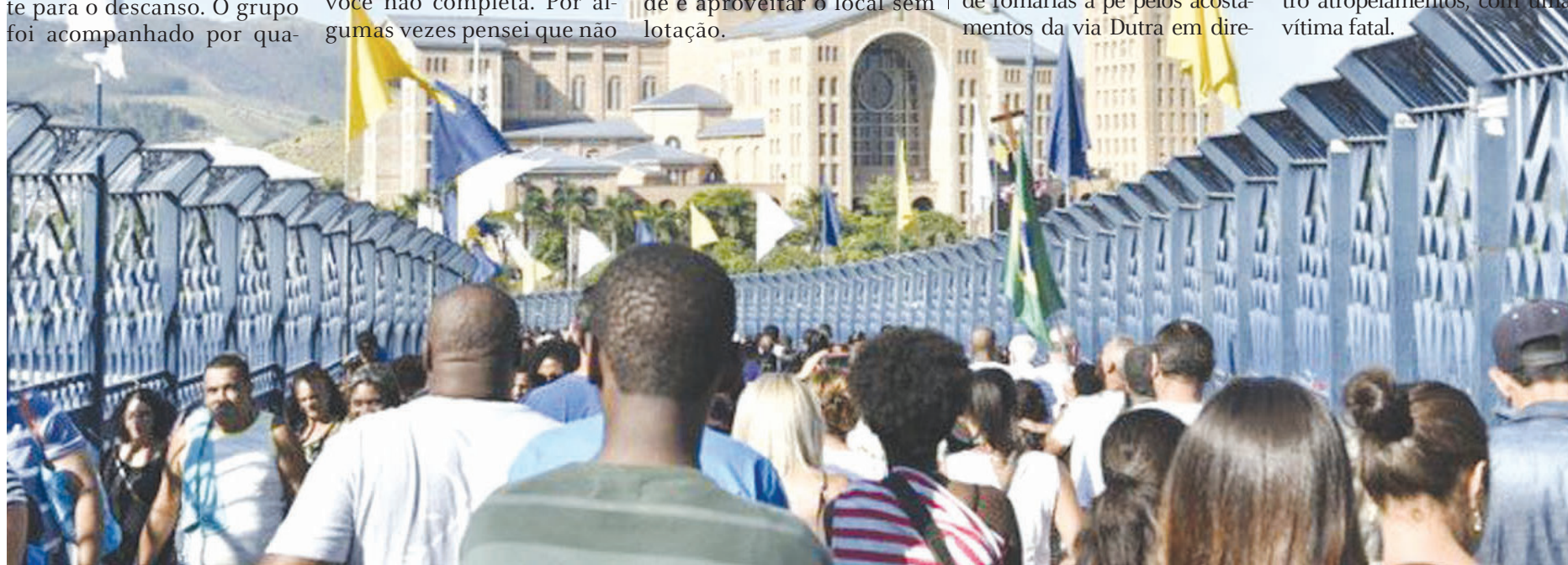

# ‘É verdade esse bilete’: na Semana das Crianças, saiba o que elas pensam sobre o trânsito

**DA REDAÇÃO** - Todo mundo sabe que trânsito é assunto de gente grande. Mas, e as crianças, o que elas sabem sobre isso? O Departamento Estadual de Trânsito de São Paulo (Detran-SP) aproveitou o mês das crianças e perguntou para pequenos de sete a 14 anos qual conselho eles dariam para motoristas, motociclistas, ciclistas e pedestres.

Sessenta bilhetes foram escritos no início do mês de outubro por crianças que

participaram das ações educativas que o Detran-SP e o Comando de Policiamento de Trânsito (CPtran) da Polícia Militar do Estado de São Paulo fazem nas escolas de todo o Estado e também no Museu Catavento, na capital paulista.

E o resultado? Recados cheios de sinceridade - e muitos puxões de orelha do bem - que mostram que as crianças estão mais atentas do que imaginamos e de olho nas atitudes dos motoristas.



FOTO: DIVULGAÇÃO

## “Educação no trânsito não tem idade”

A frase é de Eduarda, 10 anos, que alerta a família sobre os riscos da imprudência: “Querida família, quando forem atravessar a rua, olhem para os dois lados e usem sempre o cinto de segurança para não causar acidentes. Tudo isso porque amo vocês”. Os números mostram que a imprudência está diretamente ligada às mortes no trânsito. Somente no Estado de São Paulo, de janeiro a agosto deste ano, foram 3.547 vítimas.

As crianças fazem parte desta estatística: no mesmo período, 72 crianças morreram em acidentes de trânsito - 38 delas com idade entre zero e cinco anos e 34 entre seis e 12. Em 2017, foram 79 mortes, sendo 35 crianças de zero a cinco anos e 44 entre seis e 12. Desde 1990 o Detran-SP e a Polícia Militar realizam ações educativas em escolas de todo o Estado de São Paulo. Mais de 1,5 milhão de alunos já foram atendidos em mais de 4.200 instituições públicas e particulares de ensino de 309 municípios paulistas.

## Veículos X Pedestres

A preocupação com os pedestres também foi lembrada pelos cidadãos mirins, principalmente na região das escolas.

“Eu queria que os motoristas parassem na faixa de pedestres que tem em frente a minha escola”, escreve Matheus, de 14 anos.

Luís, 12, adverte: “Quando for sair de um estacionamento olhe bem se não tem alguém passando atrás”.

## Equipamentos de segurança

Durante as atividades lúdicas, as crianças assimilam a utilização correta dos equipamentos de segurança e o quanto eles podem evitar acidentes e salvar vidas.

Nos bilhetinhos, muitas delas chamam atenção para o uso do cinto de segurança, capacete e itens de proteção para ciclistas e chegam até mesmo a falar sobre os riscos de dirigir em alta velocidade.

Parece até conselho de pai, mas é o contrário. Lucas, de 10 anos, mandou o

seguinte recado: “Pai, ouça minhas orientações: se você for andar de bicicleta, precisa de olho de gato, buzina, freio e retrovisor. Se você andar de carro, use o cinto de segurança”. Já Samira, 8, direcionou o puxão de orelha à mãe: “Mãe, nunca se esqueça de usar capacete na moto”.

Cauã, 10, é enfático quando o assunto é velocidade: “Querido papai, quando você vai trabalhar e vai rápido, não faça isso, tem uma família esperando por você”.

## Comportamento

Quando o assunto é o respeito à vida e a atenção do motorista, fica claro entre as crianças o medo de perder alguém pela imprudência no trânsito.

A estudante de 9 anos, Maria Heloisa, entende o quanto a tecnologia pode atrapalhar o motorista e deixa o recado: “Queridos pais, não se deve olhar o celular enquanto estiver dirigindo. Se algum parente ligar não atenda, pois o carro pode bater”, explica. André, 13.

TEM SEMPRE UMA YAMAHA QUE COMBINA COM SEU ESTILO



NOVO SCOOTER  
**NMAX**  
160 ABS  
20% DE ENTRADA  
+ 48x DE **R\$ 365,01**



À VISTA R\$12.490,00

**FACTOR 150 ED**  
20% DE ENTRADA  
+ 48x DE **R\$ 297,29**



À VISTA R\$9.090,00

**FAZER 150 SED**  
20% DE ENTRADA  
+ 48x DE **R\$ 346,18**



À VISTA R\$10.390,00

**CROSSER 150 S**  
20% DE ENTRADA  
+ 48x DE **R\$ 337,56**



À VISTA R\$11.390,00

**MotoShop** **YAMAHA**

Matriz:  
Av. Tiradentes  
nº 3003  
Guarulhos

**2468.8767**  
 **94222-6099**

Filial Bonsucesso:  
Av. Juscelino  
Kubitschek  
nº 4597 - Pimentas

**2303.5775**  
 **96192-1465**



Crédito sujeito a aprovação da financeira. Promoção com taxas de juros de 2,35% a.m. Promoção válida até 30/04/2018, para as cores disponíveis, término do estoque ou taxa de juros promocional da financeira. Fotos meramente ilustrativas, reservamos o direito de corrigir eventuais erros gráficos ou de digitação.

**CRÉDITO RÁPIDO, APROVADO POR TELEFONE!**

# Peças de teatro animam o final de semana no Parque Shopping Maia

**DA REDAÇÃO** - Para comemorar o Dia das Crianças e incentivar o amor às artes cênicas na infância, o Parque Shopping Maia apresenta peças de teatro gratuitas para os pequenos durante todo o próximo final de semana, de 12 a 14 de outubro. As atrações acontecem no piso 2 do centro de compras.

Na sexta-feira (12), o público infantil poderá assistir ao clássico "O Mágico de Oz". A obra conta a história de Dorothy e seu cachorro Totó, que são levados para a terra

mágica de Oz. Lá eles fazem amizade com um Espantalho, um Homem de Lata e um Leão Covarde. Juntos eles viajam para encontrar o poderoso Mago Oz.

Para animar o sábado (13), a peça apresentada será "Peter Pan", que conta as aventuras de Wendy e seus irmãos, que são levados para o mundo mágico da Terra do Nunca. Junto do herói Peter Pan, os personagens devem acabar com os

planos do temível Capitão Gancho e seu grupo de piratas trapalhões.

Encerrando as comemorações no domingo (14), Dr. Potássio e sua irreverente equipe irão mostrar que química não é um bicho de sete cabeças e que é possível aprender brincando. Durante o espetáculo, o público pode interagir com experiências, além de se divertir com as trapalhadas dos assistentes Sódio e Sacarose.



FOTO: DIVULGAÇÃO

## HORÓSCOPO



**ÁRIES:** Será o signo com mais possibilidade de sucesso devido as atividades do Sol e do elemento Fogo. Aproveite o momento.



**TOURO:** A insistência em ideias perdidas te trará mais stress que o habitual. Essa imposição de ideias virá exclusivamente da influência negativa de Marte.



**GÊMEOS:** Não haverá mutações significativas durante este seu dia. Seu aspecto interrogador lhe elucidará muitos problemas.



**CÂNCER:** Estará mais à vontade ao lado daquelas que você ama. Seu planeta regente Lua, te dará todas as condições necessárias para sua maior elevação.



**LEÃO:** Uma instabilidade advinda da sua tomada de decisões, isso te deixará em maus lençóis. Haverá em Urano uma atividade positiva para estabilizar o seu dia.



**VIRGEM:** Os seus sentidos para relações amorosas estarão em maior evidência. Você terá uma percepção aumentada neste dia. Seu planeta regente Ihe engrandecerá.



**LIBRA:** Se sentirá mais leve durante todo este dia. Com um aspecto mais conciliador terá uma vantagem neste dia.



**ESCORPIÃO:** Utilizará sua dominação de forma a lhe ajudar, mas deve ter mais atenção nas suas ações referente a sua família.



**SAGITÁRIO:** Será um bom dia para você conhecer pessoas novas e explorar melhor os ambientes. Grandes oportunidades virão.



**CAPRICÓRNIO:** Agir dentro racionalidade te dará substância para fechar negócios que eram até então dúbios. Mantenha a calma.



**AQUÁRIO:** Boa parte do seu dia estará com muitos problemas além do comum, e assim você irá ter grandes problemas.



**PEIXES:** Irá alcançar o sucesso desejado em muitas coisas na sua vida. Conseguirá toda essa positividade advinda do elemento Água.

## PALAVRAS CRUZADAS DIRETAS

www.coquetel.com.br

© Revistas COQUETEL

Medida do nível de açúcar no sangue	Impressionar os ouvidos Um dos mais famosos funks de MC Marcinho	Item do repertório do humorista	"Abre-(!), sésamo!", frase de Ali Babá	Escritor romântico de "Noite na Taverna"
Trato comercial que envolve trapaga				
Djâmetro (símbolo)	Que pode ser limpo com água			
"Preços", em IPCA				
		"(?) Save the Queen", o hino inglês	Trecho raso de rio Principal reduto boêmio	Que se aplica (no que faz)
Estrutura vertical de construções	(?) Corbusier, arquiteto francês	Enaltecer as qualidades de		
			Inclusive; também Trabalho artístico	
Tecido de aspecto macio e brilhante				
Dispositivos elétricos de hospitais	Música de Caetano Veloso (MPB)	Sigla das rodovias federais Adepto da doutrina de Adolf Hitler		Novak Djokovic, tenista sérvio
Que gera falta de harmonia			Mamífero saltador análogo ao coelho	
Templo principal do Islã, em Meca	Persegue com vaías	(?) Belt, a região do milho, nos EUA		Antigo território português na Índia
Inquieto				Máquina usada na produção de tapetes
			Permissão para pilotar aviões	
Linha solta sobre a roupa	Medida de comprimento (símbolo)	A bomba baseada na fusão nuclear		Alberto Dines, jornalista carioca
Colega				

BANCO 3/god. 4/com — nazi. 5/apupa — cabda — piada. 6/ateno. 9/glamurosa. 10/dissonante. 41

**PASSATEMPOS COQUETEL: OS MAIS VARIADOS FORMATOS E NÍVEIS PARA VOCÊ**

COQUETEL revistascocquetel @cocquetel www.cocquetel.com.br #FAÇACOQUETEL

**Solução**

O	R	I	E	H	N	V	P	M	A	O	C
A	D	R	R	R	N	P	C				
A	E	R	R	O	P	F	A	I	F		
Z	N	E	I	C	A	P	M	I			
Z	L	Z	W	E							
V	O	G	V	A	B	A	V	A	C		
N	N	A	N	O	S	S	I	D			
D	N	G	O	O	T						
S	E	R	O	D	A	H	E	G			
R	A	T	E	O	U	D	O	T	A		
V	A	D	D	R	V	L	I	P			
L	E	V	A	V	L	A	D	D			
V	A	I	A	T	A						
P	U	S									

**Mega Fábrica de Óculos Faria Lima**

**Exame de Vista Grátis - Todos os Dias**  
Armação de fábrica a partir de R\$ 49,99.  
Desconto especial para aposentados e pensionistas.  
Lentes acrílicas até 2.00 graus de visão simples incolor R\$ 49,99.

Loja 1 - Av. Brigadeiro Faria Lima- 1960 - Cocaia  
Tel: 2401-0387 - esq. c/ Mercado Dia  
Loja 2 - Av. Emilio Ribas - 1641 - Tranquilidade  
Tel: 3428-1474 - esq. c/ Hosp. Padre Bento  
Loja 3 - Rua Olivanca, 221 - Jd. Carvalho  
Tel: 3438-5904 (Próximo ao supermercado Nagumo)

# Multishow exibirá 'maratona Chaves' no Dia das Crianças

**DA REDAÇÃO** - Campeão de audiência entre jovens na TV por assinatura, o seriado Chaves será exibido, em uma espécie de 'maratona', no Multishow. O objetivo é prestar uma homenagem ao Dia das Crianças nesta sexta-feira (12).

Desde maio deste ano, o canal a cabo exibe, em ordem cronológica, a história do garotinho que mora em um barril.

A notícia causou frisson

entre fãs dos personagens criados pelo humorista mexicano Roberto Gomes Bolaños.

O seriado continua sendo exibido pelo SBT desde agosto de 1984.

Os oito capítulos temáticos foram escolhidos por fãs no grupo oficial de Chaves no Facebook, criado pelo próprio canal.

Todos serão apresentados, em sequência, a partir das 15h.

Em um dos episódios

sobre o Dia das Crianças, de 1979, Chiquinha reúne os amiguinhos da vila e questiona: "Vocês sabem quem inventou essa história de que existem nossos direitos, os direitos universais das crianças? Os adultos", explica. "Nossa!", respondem Chaves, Nhonho, Paty e Popis. Roberto Gomes Bolaños, então, cria uma espécie de 'protesto' em prol dos direitos dos pequeninos.



## CLASSIFICADOS

### EMPREGO

#### Contrata-se

#### DOMÉSTICA

Com Referência, que more próx. Vila Galvão F.: 2212-1132 horário comercial

#### PRECISA-SE

Manicure/Depiladora para região do VL. Rio (11) 98726-6877/ (11)2358-9365

### IMÓVEIS

#### Vende-se

#### TERRENOS GUARULHOS

Ótimo localização há apenas 2 km da praça 8 de dezembro. peq. entr. e mensais de R\$ 650,00 Últimas unid. não percam. F:4969-4226/ 4969-0884 www.cooperterrahabitacional.com.br

#### TERRENO NO LAVRAS

125m² c/escritura - 56mil de entrada - pagamento facilitado

Fs.: (11) 97532-7110

#### TERRENO B. MAIA

Doc. ok 10x25 R\$ 375 Mil. Estudo Proposta. F.: 2382-8300

#### CASA TABOÃO PÇA. 8

Próx. Merc. Barbosa 2 dorms. c/ arqs., coz. plan., sla ampla., 3 wcs., dep. emp. Quintal amplo, 2 vagas Doc. Ok. R\$ 250 Mil, est. prop. Ch. na mão F.: 2382-8300

#### TERREA B. VISTA LINDA!!!

2 Dorms. ste + deps/2vgs., Doc. Ok Novíssima. Fino Acabto. R\$ 298 Mil. Est. prop. F.: 2382-8300

#### CASA TERRÊA STA MENA

10x25 Junto Av. DrºTimóteo P. 3 dorms., ste. arms., sla 3 ambt., copa coz., + deps, slão festa, gar p/5 autos, ch. na mão, doc. ok. R\$ 598 Mil, Est. Prop. e Imóvel (-) valor Lit./Norte ou Gru. F.: 2382-8300.

#### CHÁCARAS

A partir 1000M² à 7KM Do Aeroporto de Guarulhos a vista 35.Mil ou 10.Mil de entr. + parcelas (11) 96905-4243 Whats.

#### APTO PRAIA GRANDE

2 dorms., sala., coz., 1 vaga. R\$ 140 Mil Ac. carro. F.: 94714-7107

#### Aluga-se

#### GALPÃO

600mts. área útil, 1000mts² Terreno 10x10 Estacionamento 300mts. fundo recuo. R\$ 6.000,00 s/ imposto Predial F.: 99974-9907 c/ Carlos.

#### APTO. FORTE PRAIA GDE

2 dorms. 2 wc., outra dep. Mobiliado confortavel (11) 2440-9505

#### JD. BELA VISTA

Atrás da Pça. Juscelino K de Oliveira, 1 dorm.,sl,coz.,wc.,lav., s/ gar casal s/ filhos s/animal. 98443-5925

#### SALÃO COMERCIAL

165Mts², Jd. Jovaia, R\$ 2.800,00 sem imposto F.: 99678-0156 Creci 39944

#### Sítios e Chácaras

#### CHACARA CAMBUI MG

Pomoção até 13/10/18. Áreas Rurais 1.000mts² c/ nascente 25 Mil a vista, Compre 1.000mts² e ganhe mais 1.000mts². ou a Construção de uma casa semi pronta. Rod. F.Dias 150 km Sp. F.: 96215-6802

#### VENDO CHÁCARA

1.000Mts² c/ agua, luz, Tapera Grande Fs.: 2088-0489/9-4714-7107

#### Litoral

#### SOBRADO BERTIOGA

No Condomínio fechado próx. ao centro, c/2 suítes R\$ 250.00 diaria p/06 pessoas. F.: 92003-5169/ 94894-0999

### NEGÓCIOS

#### Oportunidade

#### COMPRA/VENDA

concerta ouro, prata, moedas F: 3255-2272 / 99986-8823 espinelny@rspinelny.com.br



#### AGREGA-SE

P/ Início Imediato ,Distribuição ponto a ponto Guarulhos e Grande São Paulo , Baú , Master Baú, e Caminhão 3/4 F.: (11) 94738-5807 Fernanda F.: (11) 94738-5806 Ederson. Pqto.de 1 a 15 recebe dia 20 de 16 a 31 recebe dia 05

**MR** MULTICOLOR MULTIMÉDIA  
**GRÁFICA RÁPIDA**  
IMPRESSORES GRÁFICAS  
SEXTA E SÁBADO É DIA DE  
**CARTÃO DE VISITA**  
por apenas  
**R\$ 44,99**  
ARTE GRÁTIS 1000uni - 4x0  
11 4966-5660 / 97097-8478  
Av. Guarulhos, 3973 - Ponte Grande / Guarulhos - SP

**NÃO ENTREGUE SUA CNH!**  
"Pontuação e Cassação"  
cnhlivre@hotmail.com  
☎ 2087-0661  
📞 97769-1093

Av. Rotary, 964  
(ao lado do Internacional Shopping)



**FALE COM NOSSA REDAÇÃO**  
**11 4210-1371**  
FOLHA METROPOLITANA

### Dinheiro

#### APROVO CRÉDITO

3 Mil a 350 Mil, Limpo seu nome, parcelo sua dívida, Aumento seu score 4211-1400

### VEÍCULOS

#### ASTRA SEDAN 2.0

Manual 06/06 completo Valor : 18.990 whatsapp (11) 95272-4759

#### BMW ACTIVE 2015/2015

Completa , 18mil km , preta e interior caramelo. Novíssima. R\$ 110 Mil. F.: 97164-9190/ 2086-8931.

**HIDALGO**  
DESAPACHANTE  
**LICENCIAMENTO ATRASADO!!!!**  
Parcelamos Todos os débitos do seu veículo  
**ATÉ 12X CARTÃO OU 18X NO CHEQUE**  
Tels: 2440-6425 ou 4963-0569

### SERVIÇOS

#### Relax

**BRUNA MASSAGEM**  
Sensual com local próximo Vila Galvão (11) 9555-9741.



#### MASSAGEM TERAPÊUTICA

**E Sensual F: 2422-1986/ 97622-4191 whats, site: www.massagistasguarulhosforman**

#### SOL MORENA

Mulherão completa liberal s/fresc. estilo namoradina At. em Motéis na reg. cumbica 96167-4860

#### MASSAGEM COMPLETA

60 a 120 próximo ao Upa São João F. 94367-2615/ 94952-7061 whats, ac. cartões

#### CAMILA COROA

Local discreto , R\$ 100,00 próx. Aeroporto F. 96659-5939 whatsapp.

**ACESSE O SITE**  
Karina 18 anos, local climatizado tel. 2382.2002 / 94474-1019 www.elasmassagens.com.br

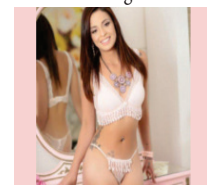

### Máquinas

**RETROSCAVALDEIRA**  
Escav.esteira, Rolo CA 15, Caminhão basc., Rolo peq. dinaparc LR 95, Caçamba Estac. Fs.: 2486-8586/ 97138-8449/ 97495-2574

### CURSO

Curso preparatório para

## SUPLETIVO

ENEM, ENCEJA E EJA

Você não tem 1 ou 2 grau?  
Nós temos a solução!

#### CURSO NACIONAL

Matrícula Grátis

Aulas 1 vez por semana

Curso Rápido



**11 2408-4200**

R. JOÃO GONÇALVES, 275, CENTRO

www.cursonacional.com.br

### FOLHA METROPOLITANA

**ANUNCIE AQUI**

**94805-7644**

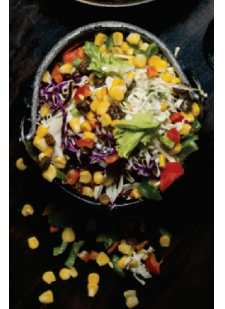
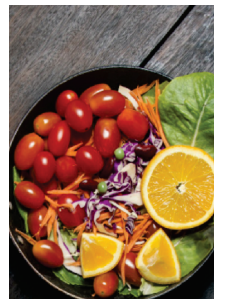

**Toda 6ª Feira**



*Pensado minimamente  
em detalhes para a  
expressão do único*

A elegância e o sustentável se encontram no edifício Barcelona



**TORRE ÚNICA**  
**68 APARTAMENTOS**  
**APARTAMENTOS DE 145 M<sup>2</sup>**  
**232 M<sup>2</sup> e 290M<sup>2</sup>**

**Stand de vendas no local:**  
Rua Brás Cubas, 312  
(Atrás do estacionamento da Maria Cereja)

Melhores condições direto da construtora:  
**(11) 2408-4823**