

Roteiro destaca opções para se refrescar no calor



FOTO: DIVULGAÇÃO

**Gastronomia**

**Pág. 8**

# FOLHA METROPOLITANA

o jornal de Guarulhos

47 ANOS

Sexta-feira 28 de setembro de 2018

Ano 48 Nº 319

FOTO: DIVULGAÇÃO



Escolas da prefeitura recebem 'Hamburgada do Bem'

**Variedades**

**Pág. 10**

f jornalfolhametro

94133-1066

www.fmetropolitana.com.br

Distribuição Gratuita

**DES  
CON  
TÃO**

**TAMANHO  
FAMÍLIA**



MANDE UM "OI" PARA O NÚMERO (11) 94338-9124 E RECEBA NOSSAS OFERTAS EM SEU CELULAR!



**TODA A LOJA  
EM ATÉ  
3x  
SEM JUROS  
NO CARTÃO LOPES**



\*Parcela mínima de R\$30,00

OFERTAS VÁLIDAS PARA SÁBADO e DOMINGO • 29 e 30/09/2018, ENQUANTO DURAREM OS ESTOQUES.

O Ministério da Saúde adverte: O aleitamento materno evita infecções e alergias e é recomendado até os 2 anos de idade ou mais. Após os seis meses de idade, continue amamentando o seu filho e ofereça novos alimentos.

**SUPEROFERTA**



Galinha Cong.

**3,99** kg

Cartão Lopes **2,99** kg



Leite Quatá/Líder 1L

**2,79** cada



Arroz Tipo 1 Namorado 5kg

**12,90**

Cartão Lopes **11,90**



Café Pilão 500g

**8,48**



Papel Higiênico Neve Folha Dupla Neve Emb. Promocional Leve 24 Pague 21

**25,99**

**LEVE MAIS PAGUE MENOS**



Macarrão c/ Ovos Adria 500g **2,69** cada

**LEVE 3 PAGUE 2**  
Nesta PROMOÇÃO a unid. sai por: **1,79** cada



Molho de Tomate Pomarola Trad. Sachê 340g **2,18** cada

**LEVE 3 PAGUE 2**  
Nesta PROMOÇÃO a unid. sai por: **1,45** cada

TODOS OS BOMBONS E CHOCOLATES LACTA **LEVE 4 PAGUE 3**



Chocolate Bis 100,8/126g **3,99** cada

**LEVE 4 PAGUE 3**  
Nesta PROMOÇÃO a unid. sai por: **2,99** cada



Chocolate Lacta 100g **5,59** cada

**LEVE 4 PAGUE 3**  
Nesta PROMOÇÃO a unid. sai por: **4,19** cada

TODA LINHA DE DESODORANTES AEROSOL **LEVE 3 PAGUE 2**



Desodorante Aerosol Axe 90/96g/Bozzano/Monage 90g **8,99** cada

**LEVE 3 PAGUE 2**  
Nesta PROMOÇÃO a unid. sai por: **5,99** cada



Detergente Lopes 500ml **1,59** cada

**LEVE 3 PAGUE 2**  
Nesta PROMOÇÃO a unid. sai por: **1,06** cada



OFERTAS ABAIXO VÁLIDAS PARA SÁBADO E DOMINGO • 29 E 30/09/2018, ENQUANTO DURAREM OS ESTOQUES.

**Lopes supermercados APRESENTA:**

**CHURRASCO DA HORA** SÓ SE FOR AGORA!

Alcatra c/ Maminha Bovina Peça a Vácuo <b>19,90</b> /kg Bife <b>22,90</b> /kg	Contrafilé Bovino Peça a Vácuo <b>21,90</b> /kg Bife <b>24,90</b> /kg	Costela Suína Cong. <b>12,98</b> /kg <b>11,98</b> /kg	Linguiça de Frango Aurora <b>10,90</b> /kg <b>9,90</b> /kg
---	---	---	--

**Cartão Lopes**

Sorvete Nobreli 2L <b>8,90</b>	Energético Fusion 1L De: <b>6,99</b> Por: <b>4,29</b>	Cerveja Skol Hops Lata 350ml De: <b>2,99</b> Por: <b>2,59</b>	Cerveja Skol Lata 473ml De: <b>3,99</b> Por: <b>2,89</b>	Carvão Vegetal Divininho 2kg <b>7,99</b>
--------------------------------	---	---	--	--

**LEVE MAIS PAGUE MENOS**

Gomes da Costa Sardinhas com Oleo Nesta PROMOÇÃO a unid. sai por: <b>2,39</b> cada	Ruffles/Lays Batata Nesta PROMOÇÃO a unid. sai por: <b>3,99</b> cada	Suco de Uva Integral Del Grano 1,5L Nesta PROMOÇÃO a unid. sai por: <b>8,60</b> cada	Yogurte Batavo Grego/Pedaços 100g/Bebida Láctea Fermentada Batavo 180g <b>0,99</b> cada	Doriana Margarina 500g Nesta PROMOÇÃO a unid. sai por: <b>3,99</b> cada
---	---	---	--	--

Voce Superbem Sabonete Lux 85g c/4 unid. <b>5,99</b> cada	Oral-B Creme Dental Oral B 123 70g Nesta PROMOÇÃO a unid. sai por: <b>0,99</b> cada	Antisséptico Colgate Emb. Promocional Leve 500ml Pague 350ml <b>14,99</b> cada	Colgate Plax Antisséptico Colgate Emb. Promocional Leve 500ml Pague 350ml <b>9,99</b> cada	CASA SUPERLIMPA Limpador Perfumado Omo Pisos 450ml Nesta PROMOÇÃO a unid. sai por: <b>10,90</b> cada	Vanish Tira Manchas em Pó Vanish Embalagem Promocional De: <b>30,90</b> Por: <b>19,90</b>	Brilhante Lava Roupas Líquido Brilhante 3L Nesta EMBALAGEM o litro sai por: <b>9,63</b>
---	--	--	--	---	--	--

Garantimos a quantidade mínima de 10 un/kg por item anunciado, ou enquanto durarem os estoques. Reservamo-nos o direito de limitar os produtos anunciados em 5 un/kg por cliente. Não vendemos por atacado. Fica ressalvada eventual retificação das ofertas anunciadas. Fotos meramente ilustrativas. MANTENHA A CIDADE LIMPA. Não jogue este folheto em vias públicas.

**ENTREGA EM DOMICÍLIO GRATUITA!**

0800 770 5767  
sac@superlopes.com.br  
Segunda a Sexta das 08h às 19h

Central de Atendimento Cartão Lopes  
(11) 2423-2886  
De Segunda a Sábado das 8h às 21h

www.superlopes.com.br

GUARULHOS. TRANQUILIDADE: Av. São Paulo, 229-Jd. Tranquilidade-Tel: 2421-8029. TABOÃO: R. Dep. Ulisses Guimarães, 65 -Pq. Santo Agostinho-Tel: 2404-3100. COCAIA - Av. Brigadeiro Faria Lima, 3001- Jd. dos Afonsos- Tel: 3213-6133. SÃO JOÃO - Av. Florianópolis, 360- Jd. São João - Tel: 2467-0860. MACEDO - R. Claudino Barbosa, 970 - Macedo - Tel: 2440-1014. EMÍLIO RIBAS: Av. Emílio Ribas, 2272-Jd. Vila Galvão-Tel: 2497-2410. PONTE GRANDE - Av. Guarulhos, 4205 - Ponte Grande - Tel: 2421-7124. PRES. DUTRA - Av. Papa João Paulo I, 3301 - Pq. São Luiz - Tel: 2431-7072. MARINÓPOLIS - R. Marinópolis, 900 - Jd. Pres. Dutra - Tel: 2432-4465. AMÉLIA RODRIGUES - Av. Papa João Paulo I, 2300 - Jd. Pres. Dutra - Tel: 2432-4448. VILA AUGUSTA - Av. Guarulhos, 1514 - Vila Augusta - Tel: 2086-9210. JARDIM DIOGO - Av. Rio de Janeiro, 1119 - Jardim Diogo - Tel: 2456-5034. MAE DOS HOMENS - R. Nossa Senhora Mãe dos Homens, 1258 - Vila Progresso - Tel: 2087-0083.

Roteiro destaca opções para se refrescar no calor



FOTO: DIVULGAÇÃO

**FOLHA METROPOLITANA**  
o jornal de Guarulhos  
47 ANOS



FOTO: DIVULGAÇÃO

Escolas da prefeitura recebem 'Hamburgada do Bem'

# Vereadores votarão concessão do Saae a Sabesp na próxima semana

Aprovação do Legislativo é necessária para que a companhia estadual inicie os trabalhos na cidade que resultarão no fim do rodízio de água e no tratamento total dos esgotos produzidos; previsão é que R\$ 7 bilhões sejam investidos durante o período **Pág. 4**



FOTO: MARCOLOLINO

## Ação da prefeitura transfere 400 famílias de áreas irregulares para moradias populares

Inadimplência do consumidor se mantém estável **Pág. 6**

CEI que investigará dívida do Saae iniciará trabalhos na próxima 3ª **Pág. 4**

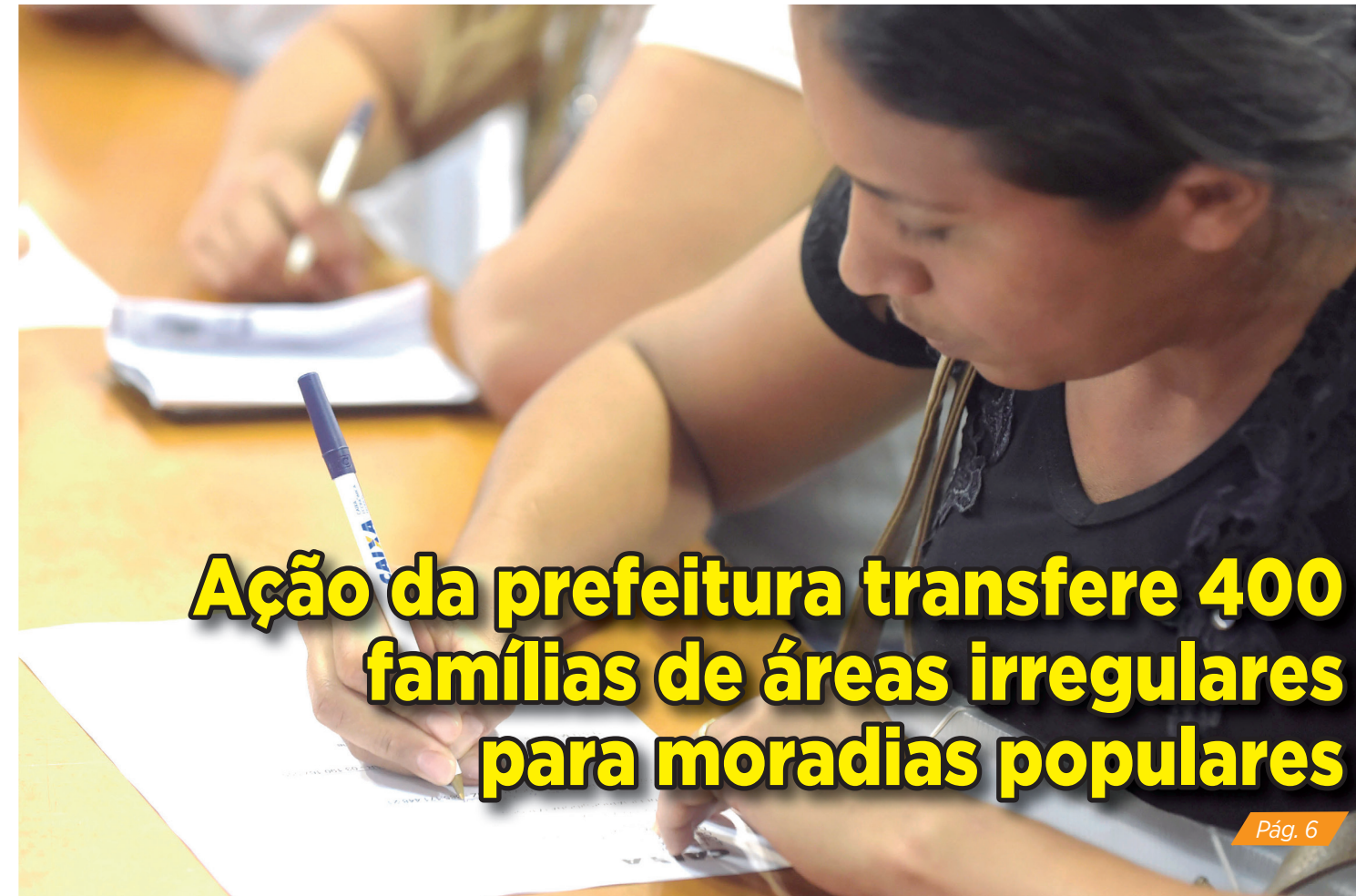
Metrô inaugura hoje mais três estações da Linha 5 **Pág. 10**

## Dívida do Saae com a Sabesp salta de R\$ 200 milhões para R\$ 3 bilhões **Pág. 5**

Aumento de 1.500% foi registrado entre os anos de 2001 e 2016 durante gestão dos ex-prefeitos petistas Elói Pietá e Sebastião Almeida

Cotações	+1,71% Bovespa	-0,79% Dólar	-1,45% Euro	6,5% Selic (ano)	R\$ 954 Salário Mínimo	Disque-Denúncia 181	O PDE é o auge da valorização das empresas participantes. Por isso, convidamos toda a classe empresarial para participar", William Paneque, presidente da ACE-Guarulhos
----------	----------------	--------------	-------------	------------------	------------------------	---------------------	---



## Coluna do Carleto

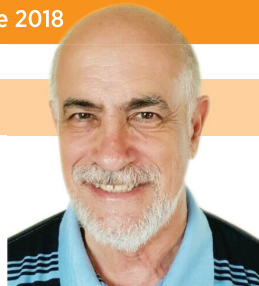

## VALDIR CARLETO

valdir@carletoeditorial.com.br  
WhatsApp: 98849-7425

## Pra todos os gostos

Guarulhos tem dezenas de candidatos a deputado estadual e federal. Há gente de quase todos os partidos, participantes das mais diversas coligações. Alguns já têm mandato e buscam a reeleição: Gileno (Pros) e Jorge Wilson (PRB) a estadual; Eli Corrêa Filho e Jorge Tadeu (ambos do DEM) a federal. O estadual Alencar (PT) agora pretende uma vaga na Câmara dos Deputados. Os ex-prefeitos Elói Pietá (PT) e Almeida (PDT), além do atual presidente da Câmara Municipal, Eduardo Soltur (PSB) e o vereador Lauri (PSDB) também querem ir para Brasília. Os vereadores Edmilson Souza e Maurício Brinquinho (ambos do PT), João Dácio (Podemos), Pastor Anistaldo (PSC); Paulo Roberto (PP); Ramos da Padaria e Romildo (ambos do DEM) concorrem a vagas na Assembleia Legislativa.

## Se é assim...

Além de todos esses nomes, há muitos que disputam uma eleição pela primeira vez, que têm boas propostas, e outros que já tentaram para outros cargos e talvez mereçam uma chance de mostrar serviço. O portal Click Guarulhos postou nomes, números e propostas de todos dos quais obtive informações: [www.clickguarulhos.com.br](http://www.clickguarulhos.com.br). Com tantas opções na cidade, dificilmente não haverá um que preencha os requisitos esperados pelo eleitor. Importantíssimo é ter passado limpo. Não há motivo, portanto, para anular o voto ou deixar em branco, nem mesmo

para votar em quem nada tem a ver com Guarulhos, principalmente reeleger figurões que aparecem entre os mais votados, não dependem dos guarulhenses para ganhar e nada fizeram pela cidade até agora.

## Exceções

Justificativa plausível para votar em candidatos de outros locais é apenas quando o eleitor tem alguma afinidade específica com o escolhido, geralmente ideológica, coisa cada vez mais rara nos dias de hoje.

## Bom exemplo

Em São José do Rio Preto, o vereador Pedro Roberto (PRP) foi relator de uma CPI que investigou a prestação de serviço de coleta de lixo naquela cidade. O relatório foi para o Ministério Público, que apresentou denúncia e o resultado é que a Justiça determinou a devolução de R\$ 6,5 milhões aos cofres públicos. Estando no quarto mandato legislativo, ele é candidato a deputado federal.

## Cala-te boca!

Quem tem um vice como General Mourão e um filho como Carlos Bolsonaro não precisa de adversários. Falar contra 13º salário e adicional de férias e postar sugestão de agressão física é o fim da picada.

## Dia Internacional do Idoso

Segunda-feira, dia 1, das 8h30 às 12h, no Adamastor, entrega do Selo de Amigo do Idoso, pelo Instituto Acolher, a empresas, entidades e voluntários.

## RETRATO DO LEITOR

Caro leitor, envie sua foto para esta seção: 94133-1066 ou [redacao@fmetropolitana.com.br](mailto:redacao@fmetropolitana.com.br)



SOL - Praias de Long Island, Nova Iorque, atraindo turistas do mundo inteiro durante o verão americano

## PONTO DE VISTA

CARLOS EDUARDO SEDEH  
CEO da Megatelecom,  
empresa que oferece serviços  
personalizados na área de  
telecomunicações



## Estamos preparados para a transformação digital?

Vivemos um período de constantes transformações, e a entrada de novos disruptores digitais tem causado impactos de grande relevância – não somente no mercado de trabalho, mas no cotidiano de qualquer pessoa. Avanços tecnológicos estão criando melhores modelos de negócios, mas será que nós, seres humanos, entendemos o nosso papel nisso

## A transformação digital é muito mais abrangente que o celular e Internet

tudo? A meu ver, ainda não.

A tecnologia mudou a nossa forma de consumir conteúdos, serviços, produtos e tudo isso tem acontecido, de forma irreversível, como um fenômeno global e geracional. Porém, grande parte da população ainda encara o tema com uma abordagem negativa, pessimista, tendo como

principal motivo a preocupação com o mercado de trabalho e fim de empregos.

De fato, muitas vagas e segmentos serão quase totalmente extintos. Mas, devemos lembrar que a primeira Revolução Industrial permitiu que as pessoas evoluíssem para outros campos, afinal, para operar máquinas também era preciso mão de obra. O surgimento da mecanização naquela época resultou em significativas transformações em quase todos os setores da vida humana.

Profissões que exigem baixa capacidade intelectual e muita repetição de tarefas serão as mais afetadas. Contudo, acredito que, o momento que vivemos trará, igualmente, ainda mais oportunidades. A tecnologia oferecerá experiências incríveis não apenas na venda de produtos, mas, principalmente, na melhoria de nossas vidas. Teremos uma série de inovações nos campos da ciência, medicina, educação, entre muitos outros que contribuirão para aumento de longevidade, ganho de tempo e eficiência, resultando em mais tempo livre, cura de doenças que hoje são irreversíveis, melhora da aprendizagem e por aí adiante.

A transformação digital é muito mais abrangente que o celular e Internet das Coisas. É a melhoria na qualidade de vida do ser humano, mesmo que haja algumas inevitáveis perdas. É um desafio e ninguém falou que seria fácil.

## ANOTE

As inscrições para participar 15º Concurso Miss e Mister Melhor Idade terminam hoje. Elas são gratuitas e devem ser feitas pessoalmente, das 9h às 17h, nas duas unidades do CCI - Centro de Convivência do Idoso (Santa Mena e Gopoúva).

O Adamastor Centro recebe hoje a primeira edição do Mutirão de Oportunidades e Serviços, evento que contará com a presença de diversos órgãos municipais oferecendo serviços gratuitos à população, além de empresas parceiras da Prefeitura de Guarulhos. O cidadão que comparecer terá acesso a diversos serviços, entre eles, a oferta de mais de 500 vagas de empregos, palestras sobre empreendedorismo, inscrição em mais de 20 cursos gratuitos, ações de saúde, orientação jurídica, cadastros em programas sociais, inscrição para o programa Bolsa Trabalho, entre outras.



OFERTAS VÁLIDAS: 28/09 até 30/09/18

UM SUPERMERCADO DIFERENTE!

<b>PRESUNTO COZIDO - CERATTI</b> 1,49 100g	<b>MORTADELA BOLOGNA CERATTI</b> 1,99 100g	<b>SALAME ITALIANO - CERATTI</b> 3,99 100g	<b>PEITO DE FRANGO CERATTI</b> 1,99 100g	<b>QUEIJO MUSSARELA PEÇA / PEDAÇO</b> 19,90 KG	<b>LINGUIÇA SUÍNA CERATTI</b> 8,90 KG
<b>OVO BRANCO AJA C/ 60 UNID</b> 14,89 cada	<b>NÉCTAR DAFRUTA SABORES 1L</b> 2,99 cada a partir de 3 und.	<b>ÁGUA DE COCO 200ML OBRIGADO</b> 1,79 cada a partir de 3 und.	<b>VODKA SKYY 980ML</b> 35,99 cada a partir de 2 und.	<b>CERVEJA PILSEN ITAÍPAVA LATA 350ML</b> 1,99 cada a partir de 12 und.	

São mais de 25 mil itens para você aproveitar os melhores preços

<b>Lagarto Bovino</b> 15,69 kg	<b>Acém Bovino peça / pedaço</b> 13,89 kg	<b>Costela Bovina</b> 10,29 kg	<b>Picanha Fatiada a vácuo</b> 18,89 kg	<b>Picanha Montana Premium Pct.</b> 39,99 kg
<b>Contra Filé Bovino bife / peça</b> 21,89 kg	<b>Filé Mignon a vácuo</b> 31,99 kg	<b>Costela Suína</b> 12,89 kg	<b>Coração de Frango</b> 15,89 kg	<b>Galo Congelado</b> 2,99 kg
<b>Coxa c/ Sobrecoxa de Frango</b> 5,39 kg	<b>Filé de Coxa de Frango - A D'ORO</b> 7,89 kg	<b>Coxinha da Asa / Asa de Frango - A D'ORO</b> 8,69 kg	<b>Fígado Bovino / Mocotó Bovino</b> 5,29 kg	<b>Rabo Bovino</b> 15,99 kg

AVENIDA MONTEIRO LOBATO, 300  
GUARULHOS - TEL:4574-7620

Segunda a Sábado: 08h às 20h

Domingo: 09h às 14h

Parcele suas compras em até 3X sem juros no Visa e Mastercard!

Válido apenas para coberturas e itens de bazar.

\*Imagens meramente ilustrativas. \*\*Proibida a venda e entrega de bebidas alcoólicas a menores de 18 anos, conforme artigo 8111 do estatuto da criança e do adolescente.

Garantimos quantidade mínima de 5 unidades/kg de cada produto durante o período da oferta ou enquanto durar o estoque. Após esta data, os preços voltarão ao normal. As imagens dos produtos não respeitam proporção entre si e são meramente ilustrativas. Conforme legislação, poderá ocorrer limitação de oferta por cliente com base no artigo 39 do código de proteção e defesa do consumidor.



## Câmara votará concessão do Saae a Sabesp na semana que vem

FOTO: KARINA YAMADA

DA REDAÇÃO - Os vereadores deverão votar, durante sessões extraordinárias convocadas para a próxima segunda-feira (01) e terça-feira (02), o projeto de lei, de autoria do Executivo, que visa a concessão do Serviço Autônomo de Água e Esgotos (Saae) de Guarulhos à Companhia Estadual de Saneamento Ambiental (Sabesp).

Em sua justificativa, o prefeito Guti destaca os investimentos que serão realizados pela Sabesp para regularizar num curto espaço de tempo o abastecimento de água em todo o território municipal, com previsão de encerramento do rodízio que há anos é imposto à população. Além disso, haverá investimentos em esgotamento sanitário que contribuirão para a melhoria da salubridade ambiental do município, redução da mortalidade infantil, despoluição dos rios

e córregos da região e para o cumprimento das metas estabelecidas perante o Ministério Público.

Haverá, ainda, a criação do Fundo Municipal de Saneamento Ambiental e de Infraestrutura (FMSAI), com repasses substanciais que serão utilizados para investimentos complementares pela cidade, incluindo importantes obras de drenagem e urbanização.

Além disso, será de competência da Agência Reguladora de Saneamento e Energia do Estado de São Paulo (ArEsp) as funções de fiscalização e regulação, "observando predominantemente os termos e condições acordados no contrato a ser celebrado com a Sabesp, com vistas ao adequado cumprimento do objeto contratual e a manutenção do equilíbrio econômico-financeiro da prestação dos serviços públicos".



### CEI que investigará dívida iniciará trabalhos na próxima 3ª

DA REDAÇÃO - Os parlamentares que compõem a Comissão Especial de Inquérito (CEI), que investigará áudio com depoimento do superintendente Ibrahim Faozi El Kadi sobre possíveis irregularidades cometidas no Saae de 2001 a 2016, iniciarão os trabalhos na próxima terça-feira (02). Instaurada em 20 de setembro, a CEI será presidida pelo vereador Prof. Jesus (DEM) e terá como relator o vereador Wesley Casa Forte (PSB).

## Dívida do Saae com a Sabesp salta de R\$ 200 milhões para R\$ 3 bilhões durante gestão petista

FOTOS: RÔMULO MAGALHÃES

DA REDAÇÃO - Quando o ex-prefeito e agora candidato a deputado federal, Elói Pietá (PT), assumiu a Prefeitura de Guarulhos em janeiro de 2001 a dívida existente entre o Serviço Autônomo de Água e Esgotos (Saae) de Guarulhos e a Companhia Estadual de Saneamento Ambiental (Sabesp) era de R\$ 201,9 milhões.

Em dezembro de 2016, ao final de quatro mandados do Partido dos Trabalhadores (PT), quando o ex-prefeito e agora também candidato a deputado federal, Sebastião Almeida (hoje no PDT), deixou a prefeitura o valor subiu para R\$ 3 bilhões – o que representa um crescimento de 1.500% em um período onde a inflação oficial foi de cerca de 237,7%, de acordo com o IGPM.

A justificativa apresentada pelo alto endividamento da autarquia se

deve a divergências sobre o valor do metro cúbico de água. Os ex-prefeitos alegavam discordar dos valores cobrados pela Sabesp e decidiram pagar apenas o que consideravam ser o valor justo, mesmo cobrando regularmente as contas de água dos guarulhenses.

A inadimplência do Saae teve início em 1995 com R\$ 16,1 milhões não sendo pagos. No ano seguinte, ainda sob a gestão do ex-prefeito Vicentino Papotto, mais R\$ 11,1 milhões não foram pagos. Entre 1997 e 2000, Néfi Tales e Jovino Cândido deixaram de quitar R\$ 102,5 milhões. No final de 2000 o total chegou a R\$ 201,9 milhões que foram herdados pela gestão de Pietá que, em média, passou a pagar apenas R\$ 2,5 milhões por mês.

A situação ficou ainda mais caótica durante a gestão Almeida que pagou



R\$ 69 milhões no ano de 2009. Quatro anos depois, ele chegou a pagar R\$ 89,3 milhões e, no ano seguinte, R\$ 15,3 milhões. No entanto, entre 2015 e 2016,

Almeida não pagou absolutamente nada da água comprada pelo município e cobrada da população.

A reportagem não conseguiu contato com Pietá até o

fechamento desta edição. Já Almeida informou que todas as dívidas podem ser esclarecidas com o ex-superintendente da autarquia, Afrânio de Paula.

### Concessão da autarquia a companhia estadual quita débitos existentes

O alto valor foi um dos motivos que torna a concessão da autarquia à companhia estadual rentável para a cidade. Isso porque, segundo o prefeito Guti, a negociação foi a melhor forma encontrada para garantir o abastecimento de água e o esgotamento sanitário.

“Não existe outra forma de garantir investimentos para que a água chegue à população. A divi-

da deixada pelas administrações anteriores chegou a R\$ 3,2 bilhões e compromete a administração. O acordo firmado no ano passado para o parcelamento da dívida com desconto de R\$ 1 bilhão foi inviabilizado pela falta de garantias apresentadas pelo Saae”, disse.

Desta forma, ele aponta que a negociação para a concessão dos serviços à Sabesp foi a melhor for-

ma encontrada para garantir o abastecimento de água e o esgotamento sanitário. “Pensamos na população. Não podemos ficar brigando por causa de uma dívida que não foi feita por nós e deixar os moradores de Guarulhos sem água”, explicou o prefeito na última sexta-feira (21).

Na ocasião o governador Márcio França esteve na cidade para assinar, junto ao prefeito Guti, o

protocolo de intenções da concessão. “Com isso é feito um acordo para que esse valor possa ser incorporado dentro do investimento que a Sabesp fará. Dessa forma, a prefeitura não terá mais que fazer esse pagamento”, explicou França.

A concessão será de 40 anos e resultará em investimentos da ordem de R\$ 7 bilhões feitos pela Sabesp.

**VIGISEG**

Tel: 2453-2600 2451-5442 2451-6297 Email: adm@vigiseg.com.br

**PORTARIA**

**LIMPEZA**

**SISTEMA CFTV**

**SISTEMA ALARME**

**TRABALHAMOS COM TODOS OS SERVIÇOS DE SISTEMA ELETRONICO PEÇA SEU ORÇAMENTO SEM CUSTO**

**O idealizador do Projeto UTI Guarulhos**

DEPUTADO ESTADUAL

**DR. WILSON PAIVA**

**22777**

**+ MAIS SAÚDE PRA VOCÊ**

**- FIM DAS MORDOMIAS PARA OS POLÍTICOS**

(11) 9 9747 0192  
FB.COM/WILSONPAIVAUTI

**FOLHA METROPOLITANA**

**SEÇÃO DE ESPORTES**

**TODAS AS 2ª E 6ª FEIRAS**

**ANUNCIE AQUI**

**97380-7685**



Inscrições para o 'Prêmio Destaque Empresarial 2018' terminam hoje

**DA REDAÇÃO** - As empresas que ainda não garantiram participação no Prêmio Destaque Empresarial (PDE) precisam correr. Termina hoje o prazo de inscrição gratuita, que deve ser feita pela internet, no site da ACE-Guarulhos ([www.aceguarulhos.com.br](http://www.aceguarulhos.com.br)).

William Paneque, presidente da ACE-Guarulhos, entidade organizadora e realizadora do PDE, ressalta a importância da participação das empresas. "O PDE é o auge da valorização das empresas participantes, porque entendemos que o empreendedor batalha muito para entregar valor ao seu consumidor, para produzir com qualidade e, principalmente, para fortalecer a economia. Por isso, convidamos toda a classe empresarial para participar", conclui.

## Famílias da CIS Cumbica saem de áreas irregulares para moradias populares

**DA REDAÇÃO** - Um total de 400 famílias de áreas irregulares da Cidade Industrial Satélite (CIS) Cumbica assinou ontem, no Adamastor Centro, os contratos com a Caixa Econômica Federal (CEF) para os conjuntos habitacionais Centenário (300 famílias) e Triunfo (100 famílias), do Programa Minha Casa, Minha Vida (MCMV). A expectativa é que a entrega das chaves ocorra até o fim do próximo mês.

A Secretaria de Habitação realizou em Cumbica todo acompanhamento das famílias, com reuniões e orientações sobre o programa, através do Departamento de Ação Comunitária. Somadas às 520 famílias que já passaram a morar nos conjuntos São Judas III e IV, a ação da Prefeitura beneficia



FOTOS: MÁRCIO LINO

920 famílias do bairro.

Aguardando a vez para assinar o contrato para o Conjunto Centenário, a vendedora ambulante Eri vanete Barbosa de Oliveira, 41 anos, separada e mãe de

três filhos gostou muito do empreendimento. "Já estive lá e fiz a vistoria. Amei! Estou feliz demais. A vida vai mudar muito, porque lá é maior", afirmou a vendedora ambulante.

Inadimplência em Guarulhos se manteve estável em julho

**DA REDAÇÃO** - Em Guarulhos, a inadimplência do consumidor se manteve estável na comparação mensal de julho contra o mês anterior, de acordo com os dados da Boa Vista SCPC divulgados ontem.

Já no valor acumulado, segundo o levantamento, a inadimplência obteve queda de 0,7%, enquanto na variação interanual (mesmo mês do ano anterior) o indicador cedeu 2,3%.

A recuperação de crédito do consumidor, por sua vez, recuou 1,7% na comparação mensal de julho contra o mês anterior.

No resultado acumulado, a recuperação obteve queda de 5,7% enquanto na variação interanual (mesmo mês do ano anterior) o indicador cedeu 4,6%.

## Modelo de convênio do Hospital Stella Maris com prefeitura deverá sofrer alteração

**DA REDAÇÃO** - O modelo de convênio entre a prefeitura e o Hospital Stella Maris (HSM) deverá sofrer alteração. A informação foi confirmada pela secretária da Saúde, Ana Cristina Kantzos da Silva, na última quarta-feira (26), durante audiência pública de prestação de contas da Secretaria Municipal de Saúde na Câmara.

Segundo ela, atualmente é fechado um pacote com uma quantidade mensal de exames, não estipulados por categoria. "Ele faz o exame que quer e, se está com algum



FOTO: PEDRO LACERDA

problema na execução de um exame, ele oferta outro. Nessa nova repactuação, nós queremos deixar uma cota de cada exame, para dar o complemento do que o município

precisa para fechar aquela cobertura", explicou Ana que frisou que vai priorizar os pacientes em fila de espera para definir quais exames deverão ser realizados.

## Chuva forte causa estragos em Guarulhos

**DA REDAÇÃO** - As fortes chuvas que atingiram Guarulhos na tarde de ontem causaram estragos em diversos pontos. A Defesa Civil registrou, por volta das 16h15, uma ocorrência de enchente na rua Hungria, no Jardim São Francisco. A equipe esteve no local, mas não houve necessidade de apoio.

Também foi registrada um desmoronamento de terra na rua Francisco Ayres, na altura do número 170, no Macedo, comprometendo parte do viário. A comunidade Malvinas também registrou enchentes. Houveram registros de alagamentos na Vila Rosália, Cumbica, entre outras localidades.

FOTO: MAYARA NASCIMENTO



### Hospital Municipal Pimentas Bonsucesso

No último dia 25, a prefeitura divulgou no Diário Oficial do Município a organização social que ficará responsável pela gestão do Hospital Pimentas Bonsucesso. O Instituto Nacional de Desenvolvimento Social e Humano (INDSH), entidade de direito privado sem fins lucrativos, passa a gerenciar e executar as ações dos serviços de saúde do hospital, em regime de 24 horas por dia.

**IMR**  
PUBLICIDADE E MARKETING

**IMPRESSOS GRÁFICOS**

**GRÁFICA RÁPIDA**  
A Qualidade e Agilidade que você procura!

**BANNER**  
por: apenas  
R\$ 24,99  
40x60cm

**CARTÃO DE VISITA**  
por: apenas  
R\$ 44,99  
1.000 uni frente

**PANFLETO**  
por: apenas  
R\$ 139,99  
2500 uni frente e verso

**ARTE GRÁTIS**

**11 4966-5660 / 97097-8478**

Av. Guarulhos, 3973 - Ponte Grande / Guarulhos -SP

**PSB**  
É DE GUARULHOS. É FEDERAL!

**Eduardo SOLTUR**  
DEPUTADO FEDERAL  
4088

**MÁRCIO FRANÇA 40**  
GOVERNADOR  
VICE CEL. ELIANE NIKOLUK

www.eduardosoltur.com.br

“CNPJ Contratante: 31.211.622/0001-92 | Coligação Majoritária: São Paulo confia e avança. Coligação Deputado Federal: PSB, PTB, PSC, PPS\* | Valor R\$ 875,00

**São João MADEIRAS**  
Atacado e Varejo

Mais de 20 anos de Experiência no Ramo

**BOLETO BANCÁRIO**  
EM ATÉ 24x  
Santander  
\*SUJEITO A APROVAÇÃO PELO BANCO

**COMPRE AGORA!**

Vigamento  
Tábuas  
Pranchas  
Cambará  
Madeirite  
Garapeira  
Tabeira  
Cumarú  
Pontalete  
Forros:  
Cedrinho, Pinus e PVC

**ASSOALHO CUMARU 10CM**  
R\$ 15,00 M. LINEAR  
A VISTA NO DINHEIRO

**FORRO DE PVC**  
R\$ 15,00 M<sup>2</sup>  
A VISTA NO DINHEIRO

**FAZEMOS A MAIS LINDA CHURRASQUEIRA DE TIJOLOS À VISTA**

**MÃO DE OBRA ESPECIALIZADA**

**TUDO EM 6X SEM JUROS**  
FRETE GRÁTIS ATÉ 150 KM

**ALEX TELHADISTA**  
(11) 9 8034 - 3971 nextel

www.saojoaomadeira.com.br  
e-mail: saojoaovendas@gmail.com  
2466 - 3485 / 2469 - 2245

Rua Bela Vista do Paraíso 2242 - Jd. São João - Guarulhos SP - 07171-000

ACEITAMOS CONSTRUCARD  
MasterCard VISA American Express





ifood f Refúgio Caipira  
@refugio\_caipira

www.refugiocaipira.com.br

O verdadeiro sabor  
da culinária mineira!



Temos Delivery!

94205-0174  
Peça pelo Whatsapp

Pratos Executivos Rápidos, Econômicos e Fit  
À La Carte Mineiro • Carnes / Aves / Peixes  
Porções também na Chapa de Ferro!

2ª e 3ª Pratos Rápidos por R\$14,90  
Feijoada às 4ª e Sábados

ACEITAMOS CARTÃO DE CRÉDITO, DÉBITO E TICKET REFEIÇÃO

Rua Itaverava, 45 - VI dos Camargos - Guarulhos/SP  
☎ 3428-3333 - De 2ª a 6ª das 11h às 15h/ Sáb das 11h às 16h

# Sorvete é a melhor opção para encarar os dias quentes

FOTO: DIVULGAÇÃO



Em Guarulhos, além dos sorvetes tradicionais, há diversas casas que investem em sabores e texturas únicos que atraem cada vez mais os guarulhenses.

Há receitas gourmet, no copinho, na casquinha, taças gourmet, além de diversos acompanhamentos que incrementam ainda mais essa deliciosa sobremesa.

**DA REDAÇÃO** - A primavera chegou e a previsão é de muito calor. E o que combina mais com os dias quentes do que um sorvete? As altas temperaturas são convidativas para que os guarulhenses aproveitem as delícias oferecidas nas diversas sorveterias espalhadas pela cidade.

Seja num cone ou num copo, o sorvete é absolutamente agradável a qualquer hora do dia e em qualquer ocasião. Apesar da origem exata do sorvete não ser possível de determinar, existem registros históricos que nos dão uma visão do seu aparecimento.

Segundo a história, já no século I o imperador romano Nero comia uma mistura de sorvete doce que era feito com a neve e o gelo transportado das

montanhas para Roma. O gelo era misturado com coberturas de frutas tendo-se tornado numa sobremesa favorita das elites daqueles tempos.

Mais tarde, entre 618 e 697, o imperador chinês King Tang usava um método semelhante mas misturava leite com o gelo, ficando assim uma espécie de sorvete parecido com os atuais.

Este hábito de misturar gelo com as sobremesas foi trazido para a Europa pelo explorador veneziano Marco Polo, quando voltou da sua famosa viagem ao Oriente com uma receita para fazer sorvetes de água. Surgiram assim novas receitas de misturas geladas com leite e outros ingredientes aromáticos que eram servidos principalmente nas cortes reais francesa e italiana.



Uma nova opção Para sua refeição!

Buffet de saladas  
com sushi variados



Almoço  
R\$ 24,90  
De 2ª a Sábado

Domingos  
e feriados



Tabua de frios

Self service a vontade  
com churrasco e sobremesa



Almoço  
R\$ 34,90  
Domingos  
e feriados

FAZEMOS CONVÊNIO COM A PREFEITURA,  
CÂMARA E EMPRESAS EM GERAL

Av. Paulo Faccini, 1769 - Bosque Maia  
www.fornoefogaogrill.com.br / contato@fornoefogaogrill.com.br

Fone: 4574-7463 Não cobramos a  
taxa de 10% da mesa

# Empório Pizzas

PROMOÇÃO

MUSSARELA/ CALABRESA  
CATUPIRY/MARGHERITA  
BRIGADEIRO/ BAIANA

Por 29,99 CADA

Por 29,99 Rodízio  
por pessoa

Terça a Domingo

DISK PIZZA:

3493-8800

2447-2002

EDU EMPÓRIUM PIZZAS

Av. Paulo Faccini, (em frente ao Bosque Maia)

Aceitamos  
todos os Tickets



GALVÃO

Venha conferir nossa  
variedade de produtos



Queijos  
Pimentas  
Requeijão  
Castanhas  
Cereais & Grãos  
Azeite de Dendê  
Doces e Biscoitos  
Pertences de Feijoada

✉ cngalvao@outlook.com.br

Rua Cachoeira, 385 - Picanço - Guarulhos



# Metrô inaugura nesta sexta-feira mais três estações da Linha 5-Lilás

**DA REDAÇÃO** - Mais três novas estações da Linha 5-Lilás do Metrô, que fará a ligação do ramal que vem do Capão Redondo, no extremo sul à região central de São Paulo, serão inauguradas hoje. São elas: Hospital São Paulo, Santa Cruz e Chácara Klabin.

As estações Santa Cruz e Chácara Klabin farão integração, respectivamente, com as estações de mesmo nome das linhas 1-Azul e 2-Verde. Com a inauguração das novas estações, o ramal da Linha 5-Lilás será ampliado em mais 2,8 km (a partir da estação AACD-Servidor, inaugurada no fim de agosto), totalizando 20 quilômetros de extensão, desde a estação Capão Redondo.

Para que a Linha 5-Lilás fique completa, faltará a estação Campo Belo, no meio do ramal, prevista para ser entregue em dezembro deste ano.

Segundo a Companhia do Metropolitano, a partir das interligações com as linhas 1-Azul e 2-Verde, a linha



FOTO: GABRIELA BILO/ESTADÃO

5-Lilás deverá transportar 855 mil passageiros por dia. Nesta quarta-feira, 26, o governo do Estado fez vistoria técnica nas obras das novas estações.

Inicialmente, as três novas estações vão funcionar em "operação reduzida" todos os dias, das 10h às 15h, com cobrança de tarifa de R\$ 4.

O horário de atendimento dessas estações será ampliado gradativamente até chegar à operação plena, de domingo a sexta-feira das 4h40 à 0h, e aos sábados das 4h40 à 1h, como nas demais estações da rede.

O investimento total do Governo do Estado na ampliação da linha 5-Lilás, que compreende a construção de 11 km e 11 estações no trecho entre Adolfo Pinheiro (entregue em fevereiro de 2014) e Chácara Klabin, é de R\$ 10 bilhões.

## Se pararmos de vacinar, doenças voltarão mais fortes, diz ministério

**DA REDAÇÃO** - A coordenadora do Programa Nacional de Imunizações do Ministério da Saúde, Carla Domingues, alertou ontem para a necessidade de os três entes federados trabalharem juntos para mobilizar a população sobre a importância da vacinação. Durante a 20ª Jornada Nacional de Imunizações, no Rio de Janeiro, ela lembrou que o país enfrenta queda na adesão às vacinas - no ano passado, das 14 doses que integram o programa, apenas a BCG, aplicada em recém-nascidos para prevenir a tuberculose, atingiu a meta de 95% de cobertura.

"Não podemos esmorecer e deixar de vacinar nossas crianças. Elas são as mais vul-

neráveis e, no momento de circulação de um agente, elas são as mais afetadas", disse. "Se nós pararmos de vacinar, essas doenças vão recrudes- cer", completou.

Carla destacou que, desde a década de 70, quando o programa foi criado, o ato de vacinar deixou de ser uma opção no Brasil e passou a ser uma obrigação. O Artigo 29 do Decreto 78.231, de agosto de 1976, prevê que é dever de todo cidadão submeter a si e aos menores dos quais tenha a guarda ou a responsabilidade à vacinação obrigatória. "A lei já colocava que só não seriam vacinadas as pessoas que tivessem contraindicações e que apresentassem um atestado médico", explicou.

FOTO: FERNANDO FRAZÃO/AGÊNCIA BRASIL



## EDITAL

### GENERAL BRANDS DO BRASIL DISTRIBUIDORA DE PRODUTOS ALIMENTÍCIOS LTDA

Com base no teor do plano de RECUPERAÇÃO JUDICIAL das empresas, GENERAL BRANDS DO BRASIL DISTRIBUIDORA DE PRODUTOS ALIMENTÍCIOS LTDA, CNPJ: 01.503.284/0001-00 e demais empresas do Grupo Econômico, conforme processo nº.: 1016438-24.2014.8.26.0224, comunicamos aos CREDORES TRABALHISTAS - CLASSE I, que o pagamento será efetuado a partir do dia 03 de setembro de 2018. Solicitamos aos CREDORES TRABALHISTAS, entrarem em contato com a empresa, fornecer os dados bancários para crédito e agendar a data, horário e local onde será efetuado o pagamento.

O Agendamento será feito exclusivamente através do e-mail recuperacaojudicial@generalbrands.com.br, ou pelo telefone: "11-3133-1531" das 09hs às 16hs.

Observações: Na data agendada para pagamento, o credor deverá apresentar documento de identificação original com foto, o pagamento será feito em ordem cronológica de agendamento, por meio de "TED" em conta corrente.



2024-7700

Ótima Negociação

SEM BUROCRACIA  
CARRO FINANCIADO 100%

APROVAÇÃO IMEDIATA  
INCLUSIVE PARA  
AUTÔNOMOS

FACILIDADE  
DE APROVAÇÃO

GOL 2011 BÁSICO-4 PORTAS



Sem entrada

SIENA 2015 - BÁSICO



Sem entrada

WRANGLER 2010 - COMPLETA



Sem entrada

TUDO SEM  
ENTRADA PARCELAS  
A PARTIR DE

R\$ 599,00

UP 2016 - BÁSICO



Sem entrada

FOX 1.6 2015 - 4PORTAS



Completo - Sem entrada

SANDERO 1.0 2018



Completo - Sem entrada

POLO 1.6 2013



Completo - Sem entrada

PÁLIO 1.0 2009 - 2 PORTAS



Completo - Sem entrada

KA BÁSICO 2013



Sem entrada

ECOSPORT 1.6 2007



Completo - Sem entrada

AZERA 3.3 2011



Completo - Sem entrada

PALIO WEEKEND 1.4 2014

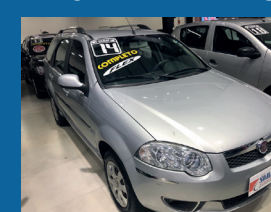

Completo - Sem entrada

KA SE 2017



Completo - Sem entrada

GRANSIENA 1.6 2017

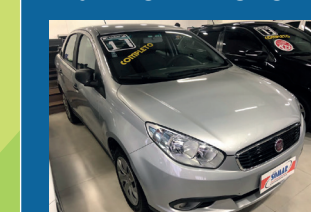

Completo - Sem entrada

MARCH 1.0 2017 - 4 PORTAS



Completo - Sem entrada

VOYAGE 1.6 2017



Completo - Sem entrada

STRADA ADVENTURE 1.8



Completo - Sem entrada

MOBY 2019



Completo - Sem entrada

FOCUS 2013 AUTOMÁTICO



Completo - Sem entrada

GRANSIENA 1.4 2013



Completo - Sem entrada

**Mega Fábrica de Óculos Faria Lima**  
Exame de Vista Grátis - Todos os Dias  
Armação de fábrica a partir de R\$ 49,99.  
Desconto especial para aposentados e pensionistas.  
Lentes acrílicas até 2.00 graus de visão simples incolor R\$ 49,99.  
Loja 1 - Av. Brigadeiro Faria Lima- 1960 - Cocaia  
Tel: 2401-0387 - esq. c/ Mercado Dia  
Loja 2 - Av. Emilio Ribas - 1641 - Tranquilidade  
Tel: 3428-1474 - esq. c/ Hosp. Padre Bento  
Loja 3 - Rua Olivanca, 221 - Jd. Carvalho  
Tel: 3438-5904 (Próximo ao supermercado Nagumo)



Rádio Raiz Fm 93,3

Programa Coração Sertanejo com Eduardo de Moura  
De segunda às sexta das 20:00 às 22:00h

Ouçã, participe 9-4119-5830

Vila Diva: Av. Sapopemba, 3328 - São Paulo/SP

Eduardo 94709-7326 | Douglas 94737-8707 | Gabriel 94727-7487 | Gerson 98853-8038



# Yamaha apresenta a linha de motos off road 2019

**GUILHERME DERRICO** - O ano de 2019 já chegou! Pelo menos para a Yamaha Motor do Brasil, que iniciou a distribuição dos modelos 2019 das motocicletas de competição YZ250F e YZ450F. O lançamento, simultâneo com a Europa e Estados Unidos, aconteceu no Brasil para o público do programa bLU cRU - pilotos privados que competem com moto Yamaha - em evento realizado no box da equipe Yamaha Monster Energy Geração, em Extrema, Minas Gerais, durante a quinta etapa do Brasileiro de Motocross 2018.

Os pilotos foram recepcionados com coquetel e apresentação técnica das motos, e tiveram a oportunidade de ver de perto os detalhes dos modelos que chegam ao mercado nacional com preço sugerido de R\$ 48.990,00 para a YZ250F, e R\$ 52.050,00 para a

YZ450F (valores sem frete).

As motos poderão ser adquiridas nas concessionárias Racing Blue - exclusivas na comercialização da linha YZ e WR. "É primeira vez em nossa história que o lançamento das motos off road no Brasil acontece simultaneamente com os Estados Unidos e Europa, complementando ainda mais nossa estratégia e os investimentos no Programa bLU cRU, na transmissão ao vivo do Brasileiro de Motocross, nas concessionárias Racing Blue, nas equipes Yamaha Monster Energy Geração (Motocross e Rally) e Yamaha O2BH Racing (Enduro FIM e Regularidade), entre outras ações. Estamos dando mais este passo para o desenvolvimento do motociclismo nacional", comenta Helio Ninomiya, Gerente Executivo de Marketing da Yamaha Motor do Brasil.

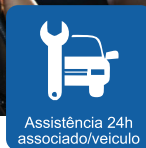

## Detran-SP ensina como consultar pontos da habilitação e multas de forma online

**DA REDAÇÃO** - Motoristas que desejam conferir os pontos existentes na Carteira Nacional de Habilitação (CNH) ou as multas relacionadas ao veículo podem realizar a consulta de forma 100% online. O Departamento Estadual de Trânsito de São Paulo (Detran-SP) oferece o serviço por meio de seu portal [www.detran.sp.gov.br](http://www.detran.sp.gov.br) e do aplicativo gratuito "Detran-SP" disponível para tablets e smartphones.

No site, após fazer login, o usuário

encontra essas informações no painel chamado "Meu Detran", que carrega automaticamente na tela e traz os principais indicadores relacionados à habilitação e a até cinco veículos registrados no CPF do condutor. A ferramenta mostra se a habilitação do motorista está regular ou suspensa, categoria, data de vencimento, se há pontuações e possibilidade de apresentar recurso ou fazer indicação de condutor de multas aplicadas pelo Detran-SP.

Venha nos conhecer!  
Mais de 110.554 mil  
pessoas optaram pela  
**PROAUTO**

Você escolhe a oficina em  
caso de evento  
Cobertura nacional  
Peças Originais e genuínas  
Mensalidade contínua e  
sem renovação anual

Faça uma cotação

[www.proauto.org.br/regionalguarulhos](http://www.proauto.org.br/regionalguarulhos)

4105-5727

96492-2206

TEM SEMPRE UMA YAMAHA QUE COMBINA COM SEU ESTILO



NOVO SCOOTER  
**NMAX**  
160 ABS  
20% DE ENTRADA  
+ 48x DE **R\$365,01**



À VISTA R\$12.490,00

**FACTOR 150 ED**  
20% DE ENTRADA  
+ 48x DE **R\$297,29**



À VISTA R\$9.090,00

**FAZER 150 SED**  
20% DE ENTRADA  
+ 48x DE **R\$346,18**



À VISTA R\$10.390,00

**CROSSER 150 S**  
20% DE ENTRADA  
+ 48x DE **R\$337,56**



À VISTA R\$11.390,00

**MotoShop** YAMAHA

Matriz:  
Av. Tiradentes  
nº 3003  
Guarulhos

2468.8767  
94222-6099

Filial Bonsucesso:  
Av. Juscelino  
Kubitschek  
nº 4597 - Pimentas

2303.5775  
96192-1465



Crédito sujeito a aprovação da financeira. Promoção com taxas de juros de 2,35% a.m. Promoção válida até 30/04/2018, para as cores disponíveis, término do estoque ou taxa de juros promocional da financeira. Fotos meramente ilustrativas, reservamos o direito de corrigir eventuais erros gráficos ou de digitação.

**CRÉDITO RÁPIDO, APROVADO POR TELEFONE!**

**bueno**  
automóveis

Queima total de estoque, mais de 45 ofertas

Na compra de um veículo,  
grátis transferência

Financiamos  
em até **60X**

Taxas a partir de  
**0,99 Ao mês**



**Gol trend 1.0 Flex**  
2009 Completo

**R\$ 20.900,00**



**Fiesta Hatch 1.6 Flex**  
2014 Completo

**R\$ 28.900,00**



**Tucson GLS 2.0**  
Automático 2012  
Completo

**R\$ 37.900,00**



**Siena ELX 1.4 Flex**  
2009 Completo

**R\$ 23.900,00**



**Zafira Elite 2.0 flex**  
Automático 2011  
Completo

**R\$ 34.900,00**



**Santa Fe GLS 3.5**  
2011 Completo

**R\$ 51.900,00**



**Hb20 Comfort**  
1.0 Flex 2015

**R\$ 35.900,00**



**Astra elegante**  
2.0 Flex 2005  
Completo + Teto Solar

**R\$ 20.900,00**



**Kangoo expression 1.6**  
Flex 2015 Direção Hidráulica/  
Ar Condicionado

**R\$ 34.900,00**



**Crossfox 1.6 Flex**  
2006 Completo

**R\$ 23.900,00**



**Uno Way 1.0 Flex**  
2014 Completo  
- Ar Condicionado

**R\$ 28.900,00**



**Siena Celebration**  
2011 Completo 1.0 Flex  
- Ar Condicionado

**R\$ 20.900,00**



**Bora 2.0 Flex 2011**  
Completo

**R\$ 29.900,00**



**Palio Attractive 1.0**  
Flex 2015 Completo

**R\$ 31.900,00**



**Duster Dynamique**  
1.6 flex 2016 completo

**R\$ 54.900,00**



**Clio Expression 1.0 Flex**  
Completo

**R\$ 15.900,00**



**Logan Expression 1.6 Flex**  
2014 Completo

**R\$ 33.900,00**



**Mobi easy one 1.0**  
Flex 2017 Direção Hidráulica  
e Ar Condicionado

**R\$ 33.900,00**



**Palio Weekend**  
2011 Trekking 1.6 Flex  
Completo

**R\$ 27.900,00**



**Hb20 comfort plus**  
1.6 Flex 2017 Completo

**R\$ 44.900,00**



**Palio elx 1.4 Flex**  
2008 Direção Hidráulica

**R\$ 18.900,00**



**Picasso Glx 1.6 2012**  
Completo

**R\$ 24.900,00**



**CRV EXL 2.0 2010**  
Automático Completo

**R\$ 49.900,00**



**Voyage G6 1.0 Flex**  
2015 Completo

**R\$ 33.900,00**

Veja nosso estoque completo  
E aproveite para fazer um bom negócio!

Av. Dr. Timóteo Penteadó, 791 - Vila Hulda, Guarulhos - SP

Telefone: (11) 4307-0313 | 4307-0315

[www.buenoautomoveis.com.br](http://www.buenoautomoveis.com.br)



# Preço do sedã não para de subir

FOTO: PAULO PINTO/FOTOS PÚBLICAS

**DA REDAÇÃO** - Os SUVs estão invadindo o mercado de forma avassaladora. E as montadoras parecem estar gostando disso e incentivam o consumidor a comprar esse tipo de veículo. Tanto que o preço dos utilitários foi o que menos subiu nos últimos três anos. O segmento campeão de aumento foi o de sedãs médios, cujo líder de vendas no Brasil é o Toyota Corolla.

Enquanto o preço médio dos três volumes (inclui todas as opções à venda no país) saltou de R\$ 65.247 em 2015 para os atuais R\$ 101.781 (uma alta de 56%), o valor médio dos SUVs subiu 22,5% - de R\$ 80.283 para R\$ 98.365 - no período.

O levantamento, feito pela Jato Dynamics, aponta outros aumentos significativos nos últimos três anos, como o dos hatchs compac-



tos, categoria liderada pelo Chevrolet Onix. Esses carros, que custavam em média R\$ 45.615 em 2015, agora saem a R\$ 56.485 (alta de 23,8%). O chamado segmento de entrada teve o segundo maior aumento no período. Já a divisão de sedãs compactos, cujo mais vendido é o Chevrolet Prisma, não seguiu a tendência de alta. O preço médio subiu 21,33%, de R\$

48.371 para R\$ 58.692 entre 2015 e 2018.

É preciso registrar que vários sedãs médios ganharam novas gerações nesse período e todas trazem mais inovações tecnológicas. Mas, como houve um grande número de estreias também de SUVs, não dá para apontar esse fator como o único responsável pela discrepância nas altas de preços.

# Carros autônomos serão uma realidade nos próximos 10 anos para 68,5% dos motoristas paulistas

**DA REDAÇÃO** - Os veículos autônomos já são conhecidos por, aproximadamente, dois em cada três motoristas brasileiros, segundo a pesquisa nacional sobre comportamento no trânsito realizada pela Arteris. Pelo terceiro ano consecutivo, a companhia realiza o estudo e, nesta edição, incluiu questões como inovação e mobilidade.

O público masculino é o mais bem informado (75%), enquanto 51,6% das mulheres disseram já conhecer os veículos autônomos. A ausência de uma pessoa à frente do volante pode trazer mais segurança no trânsito, segundo a maioria dos entrevistados (58,3%). Essa expectativa é maior entre os jovens (67,9%), na faixa

etária entre 18 e 21 anos.

O estudo foi realizado entre os dias 17 e 28 de agosto deste ano, com 2.689 motoristas brasileiros, convidados a preencher um painel eletrônico. Em São Paulo, foram entrevistados 389, desse universo, 69,3% dirige diariamente e 95,4% conduz um automóvel, sendo que 24,2% dirige mais de um tipo de veículo. A amostragem utilizou como referência informações do Ministério das Cidades/Denatran/CGIE/Registro Nacional de Condutores Habilitados (Renach) e considerou como variáveis sexo, idade e região do país. A margem de erro para os índices globais apresentados na pesquisa é de, no máximo, 1,9%.

# Thaiane Guardado elogia desempenho do Guarulhense em Itapevi: 'não desistimos em nenhum momento'

FOTO: LUCAS CANOSA

**ALEX BISPO** - A equipe sub-14 do Clube Atlético Guarulhense conseguiu um importante empate por 2 a 2 na cidade de Itapevi contra a Seleção Itapeviense. E, neste sábado, também fora de casa, o time que é comandado pela professora Thaiane Guardado irá enfrentar o Raposas da Leste.

Thaiane falou sobre o resultado do último final de semana e destacou a garra da equipe para buscar a igualdade. "Fizemos um jogo de superação, taticamente e individualmente não estávamos bem. Estávamos abaixo do que podemos render, porém lutamos até o fim, não desistimos em nenhum momento", disse.

A professora também comentou sobre o desempenho dos garotos até o momento na competição. "Ainda estamos devendo neste campeonato, pela qualidade individual e do grupo que temos. Nós podemos render mais do que estamos. Temos que voltar a evoluir, principalmente taticamente para que possamos subir no Estadual", falou.

Por fim, a comandante da equipe sub-14 falou sobre o próximo jogo e como está a preparação para o duelo. "Estamos priorizando nossas falhas, precisamos melhorar em coisas específicas, que estão nos fazendo ficar abaixo do rendimento,



e é em cima disso que vamos trabalhar duro nesta semana, para que possamos chegar lá e fazer um bom

jogo", finalizou.

As categorias menores do Guarulhense voltam a entrar em quadra neste sá-

bado, 29, a partir das 14h, diante do Raposas da Leste, no Ginásio do Grêmio Mauense.

SOB NOVA DIREÇÃO



Av. Tiradentes, 3163 - Bom Clima - Guarulhos - SP  
11 2441-3872 / 94027-8900  
bro@broservice.com.br



Av. Marcial L. Seródio, 63 - Jd São João - Guarulhos - SP  
11 2466-5512 / 94019-4994  
top@broservice.com.br

www.broservice.com.br

## SUPER PROMOÇÕES

PROMOÇÕES VÁLIDAS ENQUANTO DURAR O ESTOQUE - CONSULTE REGULAMENTO INTERNO NAS LOJAS

### PNEUS

A partir de



Aro 13 - R\$ 119,99  
Aro 14 - R\$ 139,99  
Aro 15 - R\$ 149,99

### HIGIENIZAÇÃO DE AR CONDICIONADO



R\$ 54,99 a partir

### LIMPEZA DE BICO

Veículos nacionais 8v



R\$ 59,99 a partir

### TROCA DE PASTILHA DE FREIO

CARROS NACIONAIS



(Gol, Palio e Celta 8v)  
R\$ 69,99 a partir

### SUPER TROCA DE ÓLEO + FILTRO



Óleo 15w40 (3lt) semi sintético e 20w50 mineral - veículos populares  
R\$ 89,99 a partir

### ARREFECIMENTO DO MOTOR + ADITIVO



R\$ 79,99 a partir

### RETÍFICA DE MOTOR + MÃO DE OBRA + PEÇAS



Veículos Nacionais e Importados  
Consulte valores em nossas lojas

### TROCA DE ÓLEO CAMBIO AUTOMÁTICO



Consulte valores em nossas lojas

### CORREIA DENTADA + MÃO DE OBRA



Carros nacionais 1.0 e 1.4 8V  
R\$ 169,99 a partir

### TROCA DE EMBREAGEM CARROS NACIONAIS



(Gol, Palio e Celta 1.0 8v)  
Kit de embreagem, Plator, Disco, Rolamento e Mão de Obra  
R\$ 379,00 a partir

### ALINHAMENTO E BALANCEAMENTO



Ganhará Check UP geral de suspensão + freio + motor)  
R\$ 49,99 a partir

### RECARGA DE GÁS



Veículos de passeio  
R\$ 99,99 a partir

## TABELA DE JOGOS LIGA PONTO DE ENCONTRO

DATA	HORA	CAT	FASE	MANDANTE	VISITANTE	LOCAL
29/09	16h00	SUB 08	1ª	ESC. GUARULHENSE	ESC. GUARULHENSE B	THOMEUZÃO
29/09	16h40	SUB 10	1ª	MENINOS DA ESCOLA	ESC. GUARULHENSE	THOMEUZÃO
29/09	17h30	SUB 14	1ª	IMPÉRIO	OLIMPIA	THOMEUZÃO
29/09	18h20	SUB 16	1ª	IMPÉRIO	OLIMPIA	THOMEUZÃO
DATA	HORA	CAT	FASE	MANDANTE	VISITANTE	LOCAL
30/09	10h00	SUB 20	1ª	ARTMANHA	TIRA ONDA	THOMEUZÃO
30/09	11h00	SUB 18	1ª	LARGADOS	COYOTE	THOMEUZÃO
30/09	12h00	SUB 14	1ª	GUARULHENSE B	ESC. GUARULHENSE	THOMEUZÃO
30/09	12h50	SUB 08	1ª	ESC. GUARULHENSE	ESC. GUARULHENSE B	THOMEUZÃO
30/09	13h40	SUB 10	1ª	ESC. GUARULHENSE	UNIÃO	THOMEUZÃO
30/09	14h30	SUB 12	1ª	ESC. GUARULHENSE	UNIÃO	THOMEUZÃO
30/09	15h10	SUB 12	1ª	ALL STAR	GUARULHENSE/REPÚBLICA	THOMEUZÃO

## TABELA DE JOGOS CLUBE ATLÉTICO GUARULHENSE

28/09	19h00	SUB 17 FEMININO	1ª	GUARULHENSE	ESTRELA	CEU CUMBICA
28/09	20h15	SUB 20 FEMININO	1ª	GUARULHENSE	ESTRELA	CEU CUMBICA
DATA	HORA	CAT	FASE	MANDANTE	VISITANTE	LOCAL
29/09	14h00	SUB 18	1ª	RAPOSA DA LESTE	GUARULHENSE	GINÁSIO G.E. MAUAENSE
29/09	15h00	SUB 16	1ª	RAPOSA DA LESTE	GUARULHENSE	GINÁSIO G.E. MAUAENSE
29/09	16h00	SUB 14	1ª	RAPOSA DA LESTE	GUARULHENSE	GINÁSIO G.E. MAUAENSE
29/09	16h45	SUB 12	1ª	RAPOSA DA LESTE	GUARULHENSE	GINÁSIO G.E. MAUAENSE
DATA	HORA	CAT	FASE	MANDANTE	VISITANTE	LOCAL
30/09	10h30	50tão	1ª	HORA DO VOVÔ	GUARULHENSE	CAMPO DOS SERVIDORES





**GUARULHENSE Social**

**TREINAMENTO PARA A VIDA**

ESCOLINHA DE FUTSAL MASCULINO E FEMININO

DE 8 A 16 ANOS  
TERÇAS E QUINTAS-FEIRAS  
DAS 8H ÀS 10H E DAS 13H ÀS 15H

INSCRIÇÕES  
CONTATO@CAGUARULHENSE.COM.BR

**ARENA GUARULHENSE**  
RUA JOANA BORREGO MOLINA, 101  
JD. TOSCANA - GUARULHOS







# Escolas da prefeitura recebem mais uma edição da 'Hamburgada do Bem'

**DA REDAÇÃO** - Amanhã, das 10h às 15h, as escolas da rede municipal Glorinha Pimentel e Rogério Damiano de Freitas, em Cumbica, recebem o projeto social "Hamburgada do Bem". A iniciativa, que conta com o apoio da prefeitura e da Escola 360, foi idealizada amigos que levam hambúrgueres, informação, recreação e carinho a crianças e jovens de escolas e instituições de comunidades carentes de todo Brasil.

Nesta edição, o evento contará com cerca de 800 voluntários inscritos e tem estimativa de distribuir hambúrgueres para 1.400 alunos guarulhenses. Além do tradicional sanduíche, os alunos também recebem batatas fri-



FOTO: DIVULGAÇÃO/PMG

tas, refrigerante, com direito a um delicioso milk-shake, brindes, doces e muito amor.

A Hamburgada do Bem oferece ainda um dia repleto de atividades recreativas como pula-pula, piscina de bolinha, escorregador, cama elástica e diversas atrações

para que esse dia seja inesquecível na vida dessas crianças.

O evento conta também com uma equipe médica e ambulância, segurança privada, bombeiro civil, estrutura de palco e diversão garantida para todos os participantes.

## Hamburgada do Bem

O Projeto é realizado mensalmente e oferece hambúrgueres, diversão, brincadeiras educativas e amor para crianças de comunidades carentes em todo o País. Criada em outubro de 2015 pelos irmãos guarulhenses Erick e Tácio Watanabe, com o amigo Thiago Salles, a Hamburgada do Bem já percorreu diversas cidades. O evento é mantido pelos voluntários que pagam uma inscrição no valor de R\$ 37 mais uma taxa, que dá direito ao café da manhã e almoço. Para mais informações: [www.hamburgadadobem.com.br](http://www.hamburgadadobem.com.br).

## HORÓSCOPO

**ÁRIES:** Confusões acontecerão dentro das relações interpessoais. Os números decimais influenciarão.

**TOURO:** Estará em alta a sua perseverança e determinação. A terra irá lhe ajudar neste excelente processo.

**GÊMEOS:** Será um dia em que se mostrará muito tagarela. Porém o elemento ar favorecerá a sua inteligência.

**CÂNCER:** Alguns momentos te farão agir de forma mais cautelosa que o habitual. Deve se sentir um pouco mais tímido.

**LEÃO:** Resplandecerá no seu coração uma vontade inexplicável de viver. Aproveite para tomar decisões.

**VIRGEM:** A explanação dos seus sentimentos será favorecida por Netuno. A coerência dos seus pensamentos tende a influenciar.

**LIBRA:** Será um importante dia para a diplomacia. Tente mediar as ideias entre os seus amigos e familiares.

**ESCORPIÃO:** Os fatores da paixão irão mexer muito com seu coração. Urano favorecerá um relacionamento mais apaixonante.

**SAGITÁRIO:** Estará com a mente aberta para novas ideias. Sua constelação juntamente com Júpiter, lhe dará o humor.

**CAPRICÓRNIO:** A lua pode influenciar um pouco as suas ideias. O que pode fazer com que você seja manipulado pelas pessoas.

**AQUÁRIO:** Algumas perdas transformarão o seu dia muito por conta da atividade em mercúrio seguido de fogo.

**PEIXES:** O seu sistema linfático irá influenciar positivamente o seu dia. Sua constelação não irá interferir muito.

## PALAVRAS CRUZADAS DIRETAS

www.coquetel.com.br © Revistas COQUETEL

Região do Marrocos que entrou em conflito com o povo saarauí	Golfo comum na Noruega	Terreno alagadigo como o pântano	Forma engenheiros espaciais (sigla)	(?) inoxidável: resiste à corrosão	Abrirem muito (os olhos)	Dois tipos de cabelos
Tormentos; atribulações						
					Estado cuja capital é Aracaju (sigla)	
Divertido; brincalhão					Time de futebol da capital potiguar	
Cidade onde se situa o Vaticano			Gesto de mau humor			
Medida topográfica			Aqui			
					Malvada (?) kwon do, arte marcial	
O preço do produto em liquidação					Efeito do sapato apertado	
Produto usado na depilação de pele	Tira de pano cortada na diagonal		Não ter, não possuir			
			Chuva paulistana			
					Hectolitro (símbolo)	
Defende em juízo		Letra do escudo do Guarani (fut.)			Antigo brinquedo giratório preso ao dedo	
O navio que transportava escravos						
Pontos (abrev.)			Santinho do pau (?)			Estado do Festival de Gramado (sigla)
			(?)			
Tempero com dentes e cabeça (cul.)	Alberto (?), heterônimo de Fernando Pessoa					
			Diana (?): madrinha de Michael Jackson			

BANCO /3ço — Tae: 4/Vts: 6/Caero: 8/lamtero: 4

**PASSATEMPOS COQUETEL: OS MAIS VARIADOS FORMATOS E NÍVEIS PARA VOCÊ**

**SOLUÇÃO**

S	S	O	H	O	H	T	V
O	H	T	E	V	O	V	
S	O	O	O	S	I	J	
O	H	I	E	H	E	N	
E	V	H	V	I	E		
L	H	V	O	A	O	V	
O	T	V	O	V	I		
S	O	O	O	I	O	O	
O	N	V	V	E	H	V	
O	S	V	V	O	V	O	
E	S	O	L	V	I	V	
S	E	O	S	I	T	V	
							S

**cont4 CLASSES**  
ASSESSORIA CONTÁBIL E EMPRESARIAL

Avenida Salgado Filho, 1913, Sala 07  
(11) 48037002 (11) 945210660  
contato@cont4classes.com.br

★Especializados em escolas e profissionais da educação  
★Abertura e fechamento de empresas  
★Gestão de departamento pessoal  
★Consultoria tributária

SOLICITE UMA AVALIAÇÃO GRATUITA  
[www.cont4classes.com.br](http://www.cont4classes.com.br)

# Presidente da rede Magazine Luiza recebe título de cidadã guarulhense

**DA REDAÇÃO** - A CEO e dona da rede de lojas Magazine Luiza recebeu ontem o título de cidadã guarulhense. Dona de uma das histórias mais bem-sucedidas do cenário empresarial brasileiro, Luiza Helena Trajano foi homenageada após indicação do vereador Eduardo Soltur (PSB). A solenidade ocorrerá na sede do Sincomércio.

Com cinco lojas em Guarulhos, sendo três no Centro,

uma na Vila Galvão e outra no Internacional Shopping, o Magazine Luiza avança para inaugurar sua quinta loja na cidade, desta vez no bairro dos Pimentas.

Com mais esta inauguração, prevista para o mês de outubro, a rede de lojas ofertará sozinha mais de 1.000 empregos (diretos e indiretos) na cidade, além de contribuir com uma parcela significativa na arrecadação de tributos para o município.

Luiza Trajano, desde jovem, já demonstrava ser uma profissional competente. Começou na empresa aos 12 anos como balconista, tendo passado por diversos cargos crescendo com o negócio até assumir a holding. Há mais de 25 anos à frente do grupo, a história de Luiza Trajano é um grande case para todos os empreendedores que buscam sucesso em seus respectivos negócios e segmentos.



FOTO: CHRISTINA RUFATTO/ESTADÃO

## CLASSIFICADOS

### EMPREGO

Contrata-se

VIDRACEIRO

C/ Exp. em medições, corte, carga e descarga de chapas, como corte ao meio e demais rotina do cargo. Manuseio ponte rolante Região Cumbica/Guarulhos. Interessados enviar CV no e-mail: [Finoglass@hotmail.com.br](mailto:Finoglass@hotmail.com.br) e-MAIL: suporte@contoffi.com.br Edivaldo

### IMÓVEIS

Aluga-se

**ALUGO APTO**  
Centro c/ 3 dorms., 2 vagas de garagem. F.: 99912-0368

**GALPÃO INDUSTRIAL**  
em Bonsucesso Área total - 1.200,00m² A construída - 1.000,00m² Energia - trifásico. F: 99912-0368

**GALPÃO CUMBICA**  
ao Lado Rod. Dutra. F.: 99912-0368

**ALUGO APTO**  
Centro c/ 2 dorms., garagem. Fone.: 99912-0368

**ALUGO APTO CECAP**  
Alagoas c/ 2 dorms., garagem. Fone.: 99912-0368

**APTO CENTRO MOB.**  
2 Dorms., c/ sacada e 1 garagem F.: 99762-2777 whats. c/ propr.

Vende-se

**CASA TÉRREA 10X25**  
RESID./COML. 598 Mil Junto a Av. Drº Timóteo P. c/ Rua Cachoeira, Ste, 3 Dorms., Sala 3 ambts, Piso Mad., Rico em arms., + deps., Salão de Festas, Gar. p/ 4 autos. Est. Imóvel Lit. Norte. Financ./Banco 97104-3547/ 2382-8300 Creci. 185.228

**TERRENOS GUARULHOS**  
Ótimo localização há apenas 2 km da praça 8 de dezembro. peq. entr. e mensais de R\$ 650,00. Últimas unid. não percam. F:4969-4226/ 4969-0884 [www.cooperterrahabitacional.com.br](http://www.cooperterrahabitacional.com.br)

**VENDE-SE**  
Terreno c/ 2 Casas, Vila Mazzei. SP. Dir. c/ própr. F.: 2203-3049

**APTO V. RIO DE JANEIRO**  
Av. Salgado Filho, 3938, 120 Mil. F.: 2422-9746/ 95406-7232 whats.

**VENDE SOBRADO**  
Jd. das Nações Cumbica (Vago) 3 dorms., 2 gar., Facil. gpto. F.: 99912-0368

**APTO VAGO MACEDO**  
3 dorms., 1 vaga. Facilito Pagto. F.: 99912-0368

**OPORTUNIDADE CDHU**  
Apto. 2º and., 2 dorms. vg. cob. 60 Mil. F.: 97084-0909

**VENDE-SE**  
Terreno c/ 2 Casas, Vila Mazzei. SP. Dir. c/ própr. F.: 2203-3049

**ÁREA INDL. 2000M²**  
R\$ 600 Mil. Bonsucesso - Aracilia F.: 98168-7565

**GALPÃO 250Mts² PX.DUTRA**  
R\$ 450 mil. Aceita parte permuta F.: 98168-7565

**CASA PQ. CONT. I**  
2 Dorms., 2 vgas., R\$ 320 Mil - Ac. Financ. Fs. 2451-6511/ 97303-8610

### Sítios e Chácaras

**REPRESA NAZARÉ PTA.**  
Terreno 1000m² entrada R\$ 15 mil + 50x R\$ 900,00 e Chácara c/ casa. Preço a combinar F: 2231-0771/ 99935-6619 Vivo

### NEGÓCIOS

Dinheiro

**APROVO CRÉDITO**  
3 Mil a 350 Mil, libero FGTS, baixa restrição via liminar, aumento de score: 4211-1400

Oportunidade

**PASSO PONTO**  
Estética automotiva c/ tudo, dentro do estacionamento Walmart e sams Club de Guarulhos c/ todos equip. de lavagem higienização e polimentos 65mil reais. F.:98703-0146 Cândia VD. CELULAR LG K 10 Novo na Cx. c/ N/F. R\$ 400,00. F.: 97274-4927 c/ Italo.

**PRECISA-SE**  
Moças e Srsº p/revender pratos e folheados a ouro. Dir. Fabrica c/ comissões de 30% a 40% F. 99785-4131/ 4724-2225

**CNH CASSADA**  
Habilitação, pontuação, suspensão. Desbloqueio 4211-1400 Das 9 as 16hrs

### COMPRA/ VENDA

concerta ouro, prata, moedas F: 3255-2272/ 99986-8823 [espinely@rspinely.com.br](mailto:espinely@rspinely.com.br)

**FAÇA A CONTAGEM DE TEMPO! ESCLAREÇA SUAS DÚVIDAS 2409-7070**

**ROSA SIQUEIRA CAMPOS, 144 - Centro**

### SERVIÇOS

Aluguel de Máquina

**RETROESCAVADEIRA**  
Escav.esteira, Rolo CA 15, Caminhão basic., Rolo peq. dinaparc LR 95, Caçamba Estac. Fs.: 2486-8586/ 97138-8449/ 97495-2574

### Aves e Animais

**FILHOTES DE PUG**  
Vendo Macho e Fêmea. F.: 98909-3576

### Relax

**ACESSE O SITE**  
Karina 18 anos, local climatizado tel. 2382-2002/ 94474-1019 [www.clasmassagens.com.br](http://www.clasmassagens.com.br)

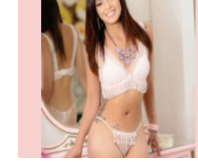

**ANA 21 ANOS**  
Atend. das 8 as 20hrs. Rua Cuevas, 18. F: 2087-2091

**MASSAGEM COMPLETA**  
60 a 120 próximo ao Upa São João F. 94367-2615/ 94952-7061 whats, ac. cartões

### SERVIÇOS

Aluguel de Máquina

**RETROESCAVADEIRA**  
Escav.esteira, Rolo CA 15, Caminhão basic., Rolo peq. dinaparc LR 95, Caçamba Estac. Fs.: 2486-8586/ 97138-8449/ 97495-2574

**MASSAGEM TERAPÊUTICA**  
E Sensual F: 2422-1986/ 97622-4191 whats, site: [www.massagistasguarulhosforman.com.br](http://www.massagistasguarulhosforman.com.br)

**AGATHA**  
Novas Gatas, tds completinhas 1x, 30, Av. Jabaquara, 2604 Mt. S. Judas 7302-9122 Ac. Cartões Seg. a Sab. 10 as 23hrs.



### VEÍCULOS

**HIDALGO**  
DESPACHANTE

**LICENCIAMENTO ATRASADO!!!!**  
Parcelamos Todos os débitos do seu veículo ATÉ 12X CARTÃO OU 18X NO CHEQUE Tels: 2440-6425 ou 4963-0569

**SUPLETIVO**  
ENEM, ENCE e CA

**CURSO NACIONAL**  
Matricula Grátis Aulas 1 vez por semana Curso Rápido

### SAÚDE

Verificar Condições

**HBC**  
saúde  
Vitoram Corretora de Seguros

Planos a partir de R\$ 119,10 De 0 a 18 anos

F. 2409-5992 9500-5000

**ANUNCIE AQUI**  
97880-7683

### TECNOLOGIA

**Inodata**  
Construa seu site sob medida conforme as suas necessidades, utilizando as tecnologias mais modernas do mercado!  
11 9 6672-7531 [www.inodata.com.br](http://www.inodata.com.br)

### CURSOS

**SUPLETIVO**  
ENEM, ENCE e CA

**CURSO NACIONAL**  
Matricula Grátis Aulas 1 vez por semana Curso Rápido

### SAÚDE

Verificar Condições

**HBC**  
saúde  
Vitoram Corretora de Seguros

Planos a partir de R\$ 119,10 De 0 a 18 anos

F. 2409-5992 9500-5000

**ANUNCIE AQUI**  
97880-7683

JÁ SEQUE NOSSO INSTAGRAM?

Quer saber de todas as últimas notícias, eventos e novidades?

Siga nosso Instagram



@folhametropolitana



**CLASSIFICADOS DE LINHAS**

**ANUNCIE AQUI**  
(11) 97380-7685  
(11) 42101371





*Pensado minimamente  
em detalhes para a  
expressão do único*

A elegância e o sustentável se encontram no edifício Barcelona



**TORRE ÚNICA**  
**68 APARTAMENTOS**  
**APARTAMENTOS DE 145 M<sup>2</sup>**  
**232 M<sup>2</sup> e 290M<sup>2</sup>**

**Stand de vendas no local:**  
Rua Brás Cubas, 312  
(Atrás do estacionamento da Maria Cereja)

Melhores condições direto da construtora:  
**(11) 2408-4823**