

FOTO: DIVULGAÇÃO



Dicas de locais para comemorar o 'Dia do Amigo'

Gastronomia

Pág. 8

FOLHA METROPOLITANA

o jornal de Guarulhos

46 ANOS

Sexta-feira, 20 de julho de 2018

Ano 47 Nº 269

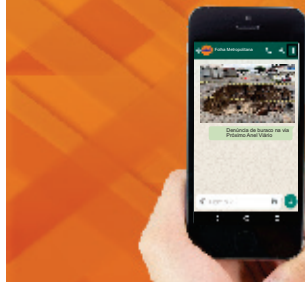

11 94133-1066

Envie sugestões de pautas para o nosso whatsapp

f jornalfolhametro

94133-1066

www.fmetropolitana.com.br

Distribuição Gratuita



Lopes supermercados

OFERTAS ABAIXO VÁLIDAS DE SEXTA a DOMINGO 20 a 22/07/18, ENQUANTO DURAREM OS ESTOQUES.

O Ministério da Saúde alerta: O aleitamento materno evita infecções e alergias e é recomendado até os 2 anos de idade ou mais. Após os seis meses de idade, continue amamentando o seu filho e ofereça novos alimentos.



Leite Aurora/ Lider 1L
3,49 cada
Cartão Lopes 3,39 cada



Macarrão c/ Ovos Lopes 500g Tipos
1,99 cada
LEVE 4 PAGUE 3
Nesta PROMOÇÃO a unid. sa. com:
1,49 cada



Molho de Tomate Salsaretti Trad. 340g
1,99 cada
LEVE 4 PAGUE 3
Nesta PROMOÇÃO a unid. sa. com:
1,49 cada



Chocolate Hershey's 100/110/115g
4,99 cada
A partir de 3 unid. PAGUE 3,99 cada

FIM DE SEMANA IMPERDÍVEL

Toda a Loja **6X** SEM JUROS No Cartão Lopes

Parcela máxima de R\$30,00



Azeite Português Andorinha Extra Virgem 500ml
17,90
Cartão Lopes 16,90



Limpador Multiuso Veja 500ml Embalagem Promocional
3,99 cada
A partir de 2 unid. PAGUE 3,59 cada



Sabonete Rexona 85g
0,99 cada



Shampoo Suave 325ml/ 350ml/Darling/ Monange/ Palmolive 350 ml
4,99 cada



Papel Higiênico Folha Simples Personal Leve 12 Pague 11
6,59





Lopes
supermercados
APRESENTA:

CHURRASCO DA HORA
SÓ SE FOR AGORA!



OFERTAS ABAIXO VÁLIDAS DE **SEXTA a DOMINGO • 20 a 22/07/18.**
ENQUANTO DURAREM OS ESTOQUES.



PIT STOP

Cerveja Skol Retornável 300ml (Somente Lojas com Pit Stop)
1,69



Cerveja Skol Lata 269ml
1,89



Cerveja Budweiser Lata 350ml
2,79



Refrigerante Guarana Antarctica/ Pepsi Lata 350ml
1,99 cada



Alcatra c/ Maminha Bovina Peça/Pedaço
19,90 kg
Cartão Lopes **18,90** kg



Contrafilé Bovino Peça a Vácuo/ Picanha Bovina Fatiada a Vácuo
21,90 kg
Cartão Lopes **19,90** kg



Linguica de Frango Aurora
10,90 kg

Garantimos a quantidade mínima de 10 un/kg por item anunciado, ou enquanto durarem os estoques. Reservamo-nos o direito de limitar os produtos anunciados em 5 un/kg por cliente. Não vendemos por atacado. Fica ressalvada eventual retificação das ofertas anunciadas. Fotos meramente ilustrativas. MANTENHA A CIDADE LIMPA. Não jogue este folheto em vias públicas.

GUARULHOS: TRANQUILIDADE: Av. São Paulo, 229-Jd. Tranquilidade-Tel: 2421-8029; **TABOÃO:** R. Dep. Ulisses Guimarães, 65 -Pq. Santo Agostinho-Tel: 2404-3100 **COCAIA** -Av. Brigadeiro Faria Lima, 3001- Jd. dos Afonso- Tel: 3213-6133; **SAO JOAO** - Av. Florianópolis, 360 - Jd. São João - Tel: 2467-0860; **MACEDO** - R. Claudino Barbosa, 970 - Macedo - Tel: 2440-1014; **EMILIO RIBAS:** Av. Emilio Ribas, 2272-Jd. Vila Galvão-Tel: 2497-2410; **PONTE GRANDE** - Av. Guarulhos, 4205 - Ponte Grande - Tel: 2421-7124; **PRES. DUTRA** - Av. Papa João Paulo I, 3301 - Pq. São Luiz - Tel: 2431-7072; **MARINÓPOLIS** - R. Marinópolis, 900 - Jd. Pres. Dutra - Tel: 2432-4465; **AMÉLIA RODRIGUES** - Av. Papa João Paulo I, 2300 - Jd. Pres. Dutra - Tel: 2432-4448; **VILA AUGUSTA** - Av. Guarulhos, 1514 - Vila Augusta - Tel: 2086-9210; **JARDIM DIOGO** - Av. Rio de Janeiro, 1119 - Jardim Diogo - Tel: 2456-5034; **MAE DOS HOMENS** - R. Nossa Senhora Mãe dos Homens, 1258 - Vila Progresso - Tel: 2087-0083.

FOTO: DIVULGAÇÃO



Dicas de locais para comemorar o 'Dia do Amigo'

Gastronomia

Pág. 8

FOLHA

METROPOLITANA

o jornal de Guarulhos

46 ANOS

Sexta-feira, 20 de julho de 2018

Ano 47 Nº 269



11 94133-1066 

Envie sugestões de pautas para o nosso whatsapp

 [jornalfolhametro](http://jornalfolhametro.com.br)

 94133-1066

www.fmetropolitana.com.br

 **Distribuição Gratuita**

Combate a fraudes gera economia de 37 milhões de litros de água

Saae de Guarulhos descobriu 78 casos de "gatos" entre janeiro e junho deste ano contra 48 no semestre anterior; volume é suficiente para abastecer 7,5 mil pessoas durante 30 dias

Pág. 8

FOTO: ALINA SOUZA/ESPECIAL PALÁCIO PIRATINI

Dormir ao volante é causa de 60% dos acidentes na Fernão Dias

Pág. 4

Alunos da rede municipal retornarão às aulas na próxima segunda-feira

Pág. 6

BC revela que quase 20% da população ainda guarda moedas em casa



Pág. 12



Prefeitura abre processo seletivo para contratação emergencial de médicos

Pág. 6

Cotações

		
+0,16% 77.486	+0,09% R\$ 3,84	-0,65% R\$ 4,46
Bovespa	Dólar	Euro

6,5%
Selic (ano)

R\$ 954
Salário Mínimo

Disque-Denúncia
181

 Começamos como um pequeno grupo de motociclistas e agora somos mais de 600 mil pessoas", **Marco Antônio Portinho, organizador Brasília Capital Moto Week 2018**

Coluna do Carleto



VALDIR CARLETO

valdir@carletoeditorial.com.br
WhatsApp: 98849-7425

Completando a quota

O PSB elegeu três vereadores, tem outros nomes bem votados, mas nenhum deles concorrerá às eleições deste ano. Para deputado federal, Guti apoiará o presidente da Câmara, Eduardo Soltur, que trocou o PSD pelo PSB. Para a Assembleia Legislativa, a ex-diretora da Proteção Animal, Andréa Viegart, completará a quota de mulheres que cada partido deve apresentar.

Missão difícil

Ela foi candidata a vereadora em 2016 e teve 507 votos. É difícil lograr êxito, mas não impossível. O foco do Bom Clima será garantir ótima votação ao deputado estadual Caio França, filho do governador Márcio França, mas é previsto que ela também contará com bom apoio.

Quem tem chances? - 1

O páreo para quem irá disputar as eleições para deputado estadual não será tão imprevisível quanto o de federal, mas também não será fácil. Pela lógica matemática, quem sai no lucro é o já deputado Jorge Wilson (PRB), que foi eleito com mais de 180 mil votos em 2014. Pelo mandato apenas regular que exerceu, tende a ser menos votado, mas a forte exposição na TV deve lhe garantir folgada reeleição. Agora pelo Pros, o deputado Gileno terá menos facilidade do que o mamão com açúcar

car que foi a coligação da qual fez parte em 2014. A esperança de reeleição reside na chapa de candidatos que o partido montou e na presença constante que ele conseguiu ter ao longo do mandato, principalmente nos redutos onde sempre atuou: bairros da periferia e clubes de futebol. Os dois atuais deputados do PT não disputam a reeleição: desgastado, Auriel Brito não será candidato e Alencar Santana quer ir para Brasília.

Quem tem chances? - 2

No lado do PT, dois dos sete vereadores pretendem uma vaga na Assembleia Legislativa: Edmilson Souza, ex-secretário da Cultura; e Maurício Brinquinho, presidente do Sindicato dos Condutores. Ambos têm chance, a não ser que muitos nomes de fora belisquem votos em Guarulhos. Pelo DEM, o vereador Ramos da Padaria tem as bênçãos da família Assis de Almeida, o que lhe deve garantir ótima estrutura, em dobrada com o federal Eli Corrêa Filho. Correndo por fora e com a vantagem de ser nome novo na política, o empresário Wilson Paiva busca uma vaga pelo PR. Ele se notabilizou pelo trabalho social gratuito que exerce, como advogado, em causas para obtenção, via Judiciário, de medicamentos e cirurgias para pessoas carentes. Outros nomes ainda serão definidos nas convenções dos partidos.

RETRATO DO LEITOR

Caro leitor, envie sua foto para esta seção: 94133-1066 ou redacao@fmetropolitana.com.br



FOTO: MAYARA NASCIMENTO

CALOR - Mesmo no inverno, guarulhenses viveram dias com altas temperaturas nesta semana

PONTO
DE VISTA

GUILHERME DERRICO
Jornalista formado pela UNG
e pós-graduado pela FMU.
Especialista em esportes,
com ênfase ao universo do
motociclismo.

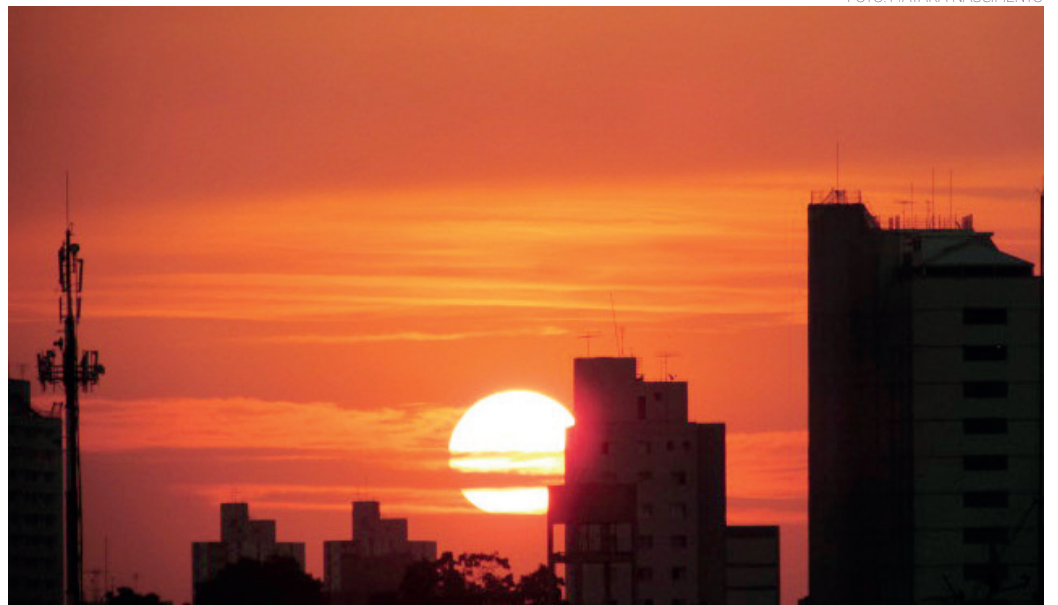
É no trânsito que
vemos a “educação”
do brasileiro

Todos os dias quando acordo... Como diria a canção de Renato Russo, todos nós temos uma rotina diária ao sair da cama. Levantar, tomar banho, se arrumar, tomar um café rápido e se deslocar para o trabalho. Para quem enfrenta o trânsito todos os dias, a guerra começa imediatamente. Para nós, motociclistas, o perigo é ainda maior. Estamos vivendo intensamente a cada curva feita, a cada acelerada.

Para quem enfrenta o
trânsito todos os dias, a
guerra começa imediatamente

É notável a falta de experiência (e de educação) de alguns motoristas de carro, que não dão seta, não conseguem entender a distância lateral entre as faixas, prejudicando, assim, o ir e vir de quem está de moto. Os “motoqueiros” também não ficam atrás. Utilizam o “corredor” numa velocidade exagerada,

tentam ultrapassar uns aos outros nesse pequeno espaço, fazem manobras arriscadas a todo momento, e agora tem um agravante: estão utilizando o celular enquanto pilotam.

Já entrevistei diversos motoristas, que colocam a culpa nos motociclistas – percebo até um certo ódio de quem anda sobre duas rodas. Ao contrário, o sentimento é o mesmo: os “motocas” consideram os condutores de carro “folgados” e sempre se acham na razão.

A verdade é uma só: o trânsito é o espelho do brasileiro. As atitudes arriscadas que os motoristas em geral tomam durante o percurso diário são vergonhosas. Só pensam em si e não entendem que, atrás de cada veículo, existe uma ou mais vidas. O próprio redator que aqui vos fala foi vítima de um acidente há pouco tempo, quando estava pilotando e fui atropelado por um carro, e quebrei a perna.

Os órgãos responsáveis deveriam caprichar um pouco mais na instrução e formação de novos condutores. O dinheiro captado com as multas poderia (e deveria) ser usado para melhorar a qualidade das vias, que estão sempre esburacadas. Em contrapartida, o motorista ou piloto de moto poderia se interessar um pouco mais e respirar fundo enquanto está conduzindo seu veículo.

Quer saber mais sobre o universo do motociclismo? Acesse o site <https://aceleraderrico.com/> e acompanhe tudo que rola no mundo das duas rodas.

ANOTE

As primeiras competições dos jogos regionais já renderam uma medalha de bronze para Guarulhos. Na manhã da última quarta-feira (18), os ciclistas do MTB (Mountain Bike) disputaram um circuito difícil na Trilha do Camarão, em Ilhabela, litoral norte paulista. Vitor Gustavo, atleta guarulhense, garantiu o terceiro lugar com o tempo de 1h05.

A Secretaria do Trabalho realizou na noite da última quarta-feira (18), a solenidade de premiação do Selo Empresa Parceira da Formação Profissional, na Associação Comercial e Empresarial de Guarulhos (ACE), no Bom Clima. O prefeito Guti participou da entrega dos certificados e falou sobre a importância da capacitação profissional. “O Selo Empresa Parceira de Formação Profissional é de extrema importância para nós, ainda mais no momento em que nós vivemos, onde há um índice muito grande de desemprego”, afirmou.

FOLHA
METROPOLITANA

Editora Happens

Diretora de Redação: Rosana Ibanez - Depto de Arte: Richard Gutierrez / Kelly Dias

Diretor Comercial: Cae Mendroni - Telefone: 4210-1371

Endereço: Rua Ary Barroso, 166 - 1º andar - Jardim Pinhal



CHOCOLÂNDIA®

UM SUPERMERCADO DIFERENTE!

OFERTAS VÁLIDAS: 20/07 até 22/07/18

Faça cursos no Centro Culinário Chocolândia
Faça e Venda! Ganhe até 300% de lucro!
 Retire sua programação na loja
 ou acesse www.chocolandia.com.br

SALAME ITALIANO - CERATTI



3,99
100g

PEÍTO DE FRANGO DEFUMADO - CERATTI



1,99
100g

CHIPA



1,29
100g

HAMBURGUER BOVINO SADIA 672G



13,99
cada

LASANHA SADIA SABORES 600G



9,99
cada

FONDUE DE QUEIJO QUATÁ 400G



15,99
cada

TAPIOCA AJA 500G



3,19
cada

LEÍTE FERMENTADO FRUTAP 900ML



4,99
cada

SUCO DE UVA INTEGRAL TINTO 1,5L - ALIANÇA



12,89
cada
10,90
cada

a partir de 2 und.

CERVEJA PILSEN ITAIPAVA 269ML



1,89
cada
1,69
cada

a partir de 12 und.

CERVEJA IMPERIAL OURO PURO MALTE 269ML



1,99
cada
1,89
cada

a partir de 12 und.

CERVEJA IMPERIAL OURO 600ML



5,38
cada
4,79
cada

a partir de 3 und.

São mais de 25 mil itens para você aproveitar os melhores preços

Alcatra Bovina - Montana



18,89
kg

Contra Filé Bovino - Montana



19,29
kg

Baby Beef Montana Premium peça



25,99
kg

Costela Bovina



10,69
kg

Peito Bovino



11,79
kg

Acém Bovino - Montana



11,99
kg

Costela Suína



12,69
kg

Lombo Suíno



13,19
kg

Filé de Coxa de Frango



6,69
kg

Galo Congelado



2,99
kg

Asa de Frango



7,89
kg

Peito de Frango s/ osso



7,59
kg

Filé de Merluza PCT. 1KG



17,99
cada

Fígado Bovino



5,89
kg

Cauda Bovina



16,89
kg

AVENIDA MONTEIRO LOBATO, 300 GUARULHOS - TEL:4574-7620

Segunda a Sábado: 08h às 20h

Domingo: 09h às 14h

Parcele suas compras em até 3X sem juros no Visa e Mastercard!

Válido apenas para coberturas e itens de bazar.

*Imagens meramente ilustrativas. **Proibida a venda e entrega de bebidas alcoólicas a menores de 18 anos, conforme artigo 8111 do estatuto da criança e do adolescente.

Garantimos quantidade mínima de 5 unidades/kg de cada produto durante o período da oferta ou enquanto durar o estoque. Após esta data, os preços voltarão ao normal. As imagens dos produtos não respeitam proporção entre si e são meramente ilustrativas. Conforme legislação, poderá ocorrer limitação de oferta por cliente com base no artigo 39 do código de proteção e defesa do consumidor.

ACEITAMOS CARTÕES



CONHEÇA NOSSA GALERIA COMERCIAL

oBoticário
E CONHEÇA TAMBÉM NOSSA LANCHONETE



Quase 60% dos acidentes na Fernão Dias são causados por motoristas que dormem ao volante

FOTO: DIVULGAÇÃO/ARTERIS

PEDRO LACERDA - Durante a noite, período em que as pessoas sentem um grande cansaço devido ao dia que se passou, é a hora em que os motoristas que trafegam pela rodovia Fernão Dias mais cometem acidentes. Isso porque, segundo a concessionária Arteris, responsável pela administração da via, registrou cerca de 60% de acidentes que ocorrem na

Fernão Dias acontecem no período noturno.

De acordo com os dados do Centro de Controle de Operações (CCO), no primeiro semestre de 2018, 156 ocorrências foram porque o motorista dormiu ao volante. Sendo que 92 casos aconteceram à noite, entre 18h e 6h.

Ao todo foram registrados cerca de 1.300 acidentes no período noturno sendo

que as principais causas foram à perda de controle do veículo ou descuido do motorista, que somadas representam, 63,9% das causas desses acidentes.

A administradora da rodovia ressalta que além da sonolência, a falta de revisão na parte elétrica do veículo e uso de lâmpadas queimadas podem comprometer a segurança dos usuários.



Demais rodovias

Outras importantes rodovias que cortam Guarulhos, a Ayrton Senna e a Presidente Dutra, também apresentaram um balanço semestral dos acidentes ocorridos nas vias.

Na via Dutra, foram cerca de 3.800 registros este ano em toda a sua extensão, o que representa uma diminuição de 12% quando comparados a 2017, onde mais de quatro mil acidentes foram anotados. Já na Ayrton Senna, o corredor contemplou 669 ocorrências, sendo 289 os acidentes que ocorrem em Guarulhos, entre o km 18+270 e o km 30+790.

Detran contabiliza 34 veículos elétricos na cidade

FOTO: DIVULGAÇÃO

PEDRO LACERDA - Símbolos da futura geração sustentável, os veículos elétricos e híbridos que se encontram em Guarulhos, até o momento, são 34. Segundo o Departamento Estadual de Trânsito de São Paulo (Detran-SP), o recorte contempla todos os tipos de veículos, sejam motos, carros, ônibus, entre outros.

Na próxima segunda-feira (23), entrará em funcionamento o maior corredor com postos de carregamento para carros elétricos da América Latina na rodovia Presidente Dutra. Uma iniciativa da EDP, empresa que atua em



todos os segmentos do setor elétrico, e do BMW Group Brasil, as estações de recarga permitirão, pela primeira vez, realizar uma viagem completa em veículo elétrico

entre as capitais de São Paulo e Rio de Janeiro, as duas cidades mais populosas do Brasil. A iniciativa beneficia também os proprietários de veículos híbridos que optarem por rodar apenas no modo elétrico.

O projeto recebeu cerca de R\$ 1 milhão em investimentos totais para a instalação de seis equipamentos de carregamento rápido localizados em postos de combustível Ipiranga, num trecho de aproximadamente 430 quilômetros entre as duas capitais.

Praça Getúlio Vargas recebe limpeza novamente pela Proguaru

DA REDAÇÃO - Após cinco meses da execução da lavagem da Praça Getúlio Vargas, na região central, a Proguaru (Progresso e Desenvolvimento de Guarulhos S/A) voltou a realizar o serviço no local ontem.

Na limpeza da praça foi utilizado um produto biodegradável que foi diluído diretamente no caminhão

pipa com água de reuso. Enquanto a mistura era despejada diretamente no piso, uma equipe esfregava o chão. O produto possui PH neutro e tem a capacidade de eliminar odores do ambiente a ser limpo. Equipes também realizaram a varrição e a remoção de lixo e entulho que se encontrava no local.

FOTO: DIVULGAÇÃO/PROGUARU



Mega Fábrica de Óculos Faria Lima



Exame de Vista Grátis - Todos os Dias

Armação de fábrica a partir de R\$ 49,99.

Desconto especial para aposentados e pensionistas.

Lentes acrílicas até 2.00 graus de visão simples incolor R\$ 49,99.

Loja 1 - Av. Brigadeiro Faria Lima- 1960 - Cocaia

Tel: 2401-0387 - esq. c/ Mercado Dia

Loja 2 - Av. Emilio Ribas - 1641 - Tranquilidade

Tel: 3428-1474 - esq. c/ Hosp. Padre Bento

COMPRE & GANHE

INÚMERAS OFERTAS, INÚMEROS JEITOS DE COMPRAR E GANHAR.



PORCELANATO 49X49 CM INOUT PHD49240R
CX. 1,93 m²
INCEFRA
Código: 3164167

R\$ **21**,90 m²

49x49 cm

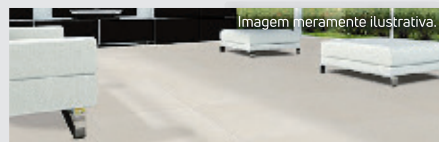

PORCELANATO 60X60 CM YORK SGR CX. 1,77 m² PORTINARI
Código: 2344621

R\$ **29**,90 m²

60x60 cm



PISO 45X45 CM PD-32770 CX. 2,32 m² INCEFRA
Código: 2340425

R\$ **9**,90 m²

45x45 cm

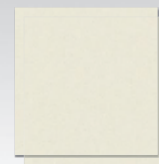

PISO 45X45 CM NEVE CX. 2,00 m² FORMIGRES
Código: 3366349

R\$ **9**,90 m²

45x45 cm



PISO 45X45 CM ETHIOS CINZA HD CX. 2,00 m² FORMIGRES
Código: 3366325

R\$ **8**,90 m²

45x45 cm

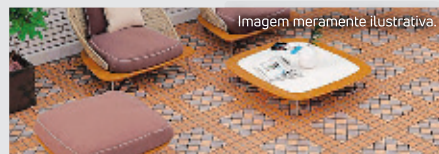

PISO 45X45 CM ARGUS HD CX. 2,00 m² FORMIGRES
Código: 3366363

R\$ **9**,90 m²

45x45 cm

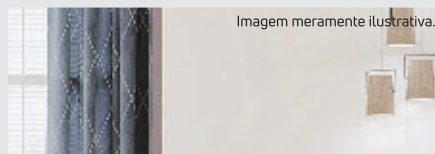

REVESTIMENTO 32X56 CM RD-32530 CX. 2,42 m² INCEFRA
Código: 2339702

R\$ **10**,90 m²

32x56 cm

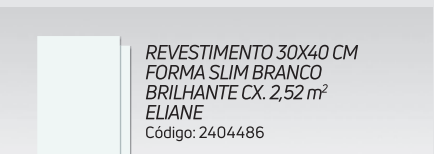

REVESTIMENTO 30X40 CM FORMA SLIM BRANCO BRILHANTE CX. 2,52 m² ELIANE
Código: 2404486

R\$ **19**,90 m²

30x40 cm



ARGAMASSA PORCELANATO INTERNO 20 KG CINZA FORTALEZA
Código: 3351161

R\$ **14**,90 cada



REJUNTE PORCELANATO CORES 5 KG FORTALEZA
Código: 2728056 / 8094
8117 / 8254 / 8294 / 8278

R\$ **21**,90 cada



TORNEIRA PARA LAVATÓRIO BICA BAIXA LINK DECA
Código: 469975

R\$ **119**,90 cada



MONOCOMANDO PARA COZINHA BICA ALTA ALLURE LORENZETTI
Código: 260466

R\$ **349**,90 cada

Sem fixação.

COMPRE

BACIA COM CAIXA DE 3 E 6 LITROS LORENZETTI BRANCA LORENZETTI

R\$ **169**,90 cada

Código: 3239896 / 834



GRÁTIS 1 ASSENTO

ASSENTO SANITÁRIO BRANCO LORENZETTI
Código: 2356969



KIT BACIA COM CAIXA CLEAN COMPLETO BRANCO DECA
Código: 3338544

R\$ **769**,99 cada

Sem fixação.



KIT BACIA COM CAIXA QUADRADA COMPLETO BRANCO DECA
Código: 3338520

R\$ **639**,99 cada

Sem fixação.



CONHEÇA O CARTÃO C&C.

TUDO EM ATÉ **20X** SEM JUROS!
Faça já o seu. É fácil e rápido.

IMAGINE & REALIZE

Retira Loja

Agora você pode comprar pelo site e retirar em uma de nossas lojas. Acesse www.cec.com.br/retira-loja.

INSPIRE-SE NAS NOSSAS REDES SOCIAIS



CONFIRA O ENDEREÇO DE NOSSAS LOJAS PELO SITE WWW.CEC.COM.BR



COMPRE NA LOJA OU PELO SITE cec.com.br

o C da Questão

Conheça o Blog da C&C. Dicas sobre construção, reforma, decoração e sustentabilidade.

TELEVENDAS **4001 0100**
SAC **4004 1444**

COBRIMOS QUALQUER OFERTA²

C&C casa&construção

Planos de pagamento e ofertas válidos somente para a loja C&C de Guarulhos de 20/7/2018 a 23/7/2018 ou enquanto durarem os estoques. Parcelamentos com o cartão C&C em até 20x sem juros, parcelas mínimas de R\$ 50,00, ou em até 24x fixas com juros de 2,99% + IOF. Sujeito a análise e aprovação de crédito. Faça a simulação de crédito em uma de nossas lojas e verifique as condições de parcelamento e Custo Efetivo Total da operação. Condições sujeitas a alteração sem prévio aviso. O Custo Efetivo Total - CET será apresentado na ocasião da contratação. Consulte o SAC da C&C. Para os demais cartões aceitos na loja, parcelamento máximo em até 6x sem juros, parcela mínima de R\$ 100,00. Sujeito a análise de crédito. Crédito C&C com taxa de 0,99% + IOF e TAC de R\$ 199,00. Sujeito a análise de crédito. A compra deve ter sido realizada nos últimos 7 (sete) dias. O item da comparação deve ter as mesmas especificações (marca, modelo, cor, tamanho e peso), as mesmas condições de pagamento, disponibilidade em estoque e ter a mesma modalidade de venda (retirada, entrega ou encomenda). O item deve ter sido anunciado por meio de folheto impresso ou anúncio em jornal de grande circulação e não é válido para produtos de saldos, ponta de estoque, tele vendas e internet. É necessária a apresentação do folheto impresso ou anúncio em jornal de grande circulação do concorrente que apresente o preço menor. Consulte mais informações nas lojas. Consulte outros planos de pagamento nas lojas. Vendas em grande quantidade sob consulta. Frete, montagem e instalação não inclusos. Fotos meramente ilustrativas. Objetos e acessórios decorativos não inclusos. Em caso de "Compre e Ganhe", é válido somente para os produtos da promoção, sendo certo que a C&C determinará, a seu critério, os produtos que darão direito a mercadorias que serão disponibilizadas de forma gratuita. A promoção não é cumulativa, não é válida para saldos e valerá somente para os produtos de marca, modelo e código especificados no anúncio, de modo que os produtos da promoção e as mercadorias grátis serão especificados na oferta divulgada pela C&C. Em caso de dúvidas, informe-se nas lojas. Reservamo-nos o direito de futuras correções de erros gráficos ou de impressão.

Guarulhos economiza 37,5 milhões de litros de água com combate a fraudes

DA REDAÇÃO - Durante este longo período de estiagem na região Sudeste do país, o Serviço Autônomo de Água e Esgoto (Saae) de Guarulhos realiza diversas ações para evitar o desperdício de água pela população.

Somente no primeiro semestre de 2018, as equipes de caça-fraudes da autarquia descobriram irregularidades que proporcionarão ao município a economia de 37,5 milhões de litros de água, volume suficiente para abastecer 7,5 mil pessoas durante 30 dias.

Os "gatos", como são chamados esse tipo de fraude, acontecem de diferentes formas. Entre janeiro e junho deste ano, o Saae descobriu 78 casos de grandes propor-

ções em Guarulhos, contra 48 no semestre anterior, o que significa um aumento de 62,5% na eficiência das equipes que saem às ruas em busca de irregularidades praticadas pelos consumidores. Em média, cada ligação clandestina descoberta representa uma economia de 480 mil litros de água.

Além do ganho imediato com mais água disponível, a descoberta dos "gatos" também gera receita à autarquia, que pode utilizar o dinheiro para investir na melhoria do abastecimento.

A multa para a fraude residencial, por exemplo, é de R\$ 1.403,65, contra R\$ 12.281,90 para estabelecimentos comerciais e R\$ 28.072,90 para indústrias. Além do valor da



FOTO: PEDRO LACERDA

multa, o fraudador tem de pagar o consumo de todos os meses em que utilizou água

irregularmente, uma soma que pode superar o montante da multa.

Irregularidades

O tipo mais comum de "gato" encontrado pelo Saae é a substituição do hidrômetro por um cano, permitindo que a água entre no domicílio sem qualquer registro de uso.

Além disso, muitos fraudadores costumam inverter o hidrômetro no período em que sabe que o leiturista não irá fazer a verificação. Quando a água passar pelo relógio, ele vai diminuir a marcação ao invés de aumentar. Depois ele inverte novamente o equipamento perto do dia da leitura, o que gera a cobrança de uma tarifa menor.

Outro método muito comum é colocar um arame no hidrômetro para travar o mecanismo, o que também impede o registro correto do quanto foi gasto.

Prefeitura abre processo seletivo para contratação emergencial de médicos

DA REDAÇÃO - A Secretaria de Saúde abrirá nesta sexta-feira (20) as inscrições do processo seletivo para a contratação emergencial de médicos. São 23 vagas, sendo seis para socorrista pediatra, 15 para médico de Família e duas para geriatra. O salário base, sem gratificações, varia de R\$ 6.070,13 a R\$ 15.347,74 para cargas horárias entre 20 a 40 horas semanais.

As inscrições devem ser feitas até 12 de agosto próximo, por e-mail (alineduarte@guarulhos.sp.gov.br ou celiooliveira@guarulhos.sp.gov.br) ou pessoalmente, das 9 às 16 horas, na sala 09 da Secretaria de Saúde, localizada na rua Íris n.º 320, (Gopoúva). Os telefones para contato são: 2472 5049, 2472 5103 e 2472 5048. Para se inscrever, o interessado deve apresentar os seguintes documentos: currículo, diploma de Medicina, cadastro no CRM-SP e comprovação da especialidade de acordo com a graduação exigida.

Mais de 116 mil alunos da rede municipal retornam às aulas na próxima segunda



FOTO: DIVULGAÇÃO/PMG

MAYARA NASCIMENTO - Na próxima segunda-feira (23) todas as escolas municipais retornarão do período de recesso. Ao todo, serão 116 mil alunos da rede municipal, incluindo os estudantes das escolas de Educação Infantil (creches, pré-escolas e entidades parceiras), do Ensino

Fundamental e da Educação para Jovens e Adultos (EJA).

As 141 escolas da rede municipal empregam seis mil educadores, que irão se reunir na semana do dia 23 a 27 de julho para planejar as ações educacionais que serão desenvolvidas no segundo

semestre do ano.

Já nas escolas da rede pública estadual, os estudantes voltarão do recesso no primeiro dia de agosto, numa quarta-feira. São 143.216 alunos matriculados nas 170 escolas estaduais distribuídas nos bairros da cidade.

cont4
CLASSES

ASSESSORIA CONTÁBIL E EMPRESARIAL

[f](https://www.facebook.com/cont4classes) [ig](https://www.instagram.com/cont4classes) [in](https://www.linkedin.com/company/cont4classes)
@cont4classes

Avenida Salgado Filho, 1913, Sala 07
(11) 48037002 (11) 945210660
contato@cont4classes.com.br

✦ Especializados em escolas e prestadores de serviços

✦ Abertura e fechamento de empresas

✦ Gestão de departamento pessoal

✦ Consultoria tributária

SOLICITE UMA
AVALIAÇÃO
GRATUITA

www.cont4classes.com.br

Cidade ganha nova opção de culinária oriental com inauguração de 'Hana Restaurante'

PEDRO LACERDA - A culinária oriental está cada vez mais em evidência no Brasil, com muitos adeptos e apaixonados principalmente pelos pratos japoneses. Guarulhos passou a contar com mais uma opção: o Hana Restaurante.

Inaugurado na noite de ontem, o local conta com diversas iguarias em seu cardápio. "Ofereceremos aos clientes tanto os pratos quentes, quanto os frios e sobremesas como Romeu e Julieta para quem quiser se servir também no rodízio", diz Guilherme Seriyaku, sushiman do restaurante.

O rodízio, aliás, é um dos destaques para os clientes do Hana Restaurante que disponi-



biliza uma variedade de opções como temakis, hossomaki, uramakis, joy, niguiris, hot rolls, tamago furai (ovo de codorna tempurá empanado), opções

de sashimi, entre outros. O preço do rodízio varia entre R\$ 59,90 no almoço e R\$ 69,90 no jantar. Além disso, o cardápio conta, ainda, com ceviche, tem-



Serviço:

Rua Caetano d'Andrea, 260 – Maia
Horário de funcionamento: diariamente das 11h30 às 16h e das 18h às 00h
Maiores informações: 2440-4047

purá de milho e berinjela cozida no molho shoyu.

O local foi pensado para agradar a todos os paladares com profissionais especial-

mente selecionados. "Estamos com uma equipe de 30 pessoas, distribuídas entre a cozinha, sushi e no salão", ressaltou Seriyaku.

FOTOS: PEDRO LACERDA

Empório

Pizzas

PROMOÇÃO

MUSSARELA/ CALABRESA
CATUPIRY/MARGHERITA
BRIGADEIRO/ BAIANA

Por 29,99 CADA

Por 29,99 Rodízio por pessoa

Terça a Domingo

DISK PIZZA:

3493-8800

2447-2002

EDÚ EMPÓRIUM PIZZAS

Av. Paulo Faccini, (em frente ao Bosque Maia)

Aceitamos todos os Tickets



PANIFICADORA MESKITA



PROMOÇÃO DE PIZZAS:

Mussarela - Calabresa - Baiana R\$ 24,90

Delivery
(sexta, sábado e domingo)

Estacionamento próprio.

Av. Otávio Braga de Mesquita, 1607 - Vila Barros
Guarulhos - SP - Tel.: 11 2088-0969 / 11 3019-1903

Comemore o 'Dia bares e restaurantes

DA REDAÇÃO - O Dia do Amigo é comemorado na sexta-feira, 20 de julho. Para reunir a galera e celebrar em grande estilo, os bares e restaurantes de Guarulhos são ótimas opções. A Folha Metropolitana selecionou alguns lugares que com certeza farão da data um momento especial para um encontro de amigos.

lhos são ótimas opções. A Folha Metropolitana selecionou alguns lugares que com certeza farão da data um momento especial para um encontro de amigos.

FOTO: DIVULGAÇÃO



TEXAS GRILL

CHURRASCARIA



Buffet de saladas com frutos do mar e culinária japonesa (sushi, sashimi, kani)

Tábua de frios:
Gorgonzola - Parmesão
Provolone - Gouda
Salame Italiano

Rodízio completo
de segunda à sábado

R\$ 49,90

(por pessoa)

Avenida Paulo Faccini - 117 - Macedo - F: 2408-3834

RODÍZIO

R\$42,90
almoço

R\$49,90
jantar



Delivery: (11) 2409-5656

Av. Paulo Faccini, 2143 - Macedo, Guarulhos - SP



a do Amigo' nos ntes de Guarulhos

Black Rock Burger & Beer

A Black Rock Burger & Beer disponibiliza os melhores hambúrgueres artesanais, além de possuir a maior chopeira de SP, com 15 bicos de chopes. Localização: avenida Paulo Faccini, 2003 – Bosque Maia. Maiores informações: 4307-1314.

Boteco Boa Vista

Entre os destaques do cardápio estão o bolinho de abóbora com carne seca, filets aperitivos e a deliciosa picanha na tábua. Localização: rua Tapajós, 200, no Jardim Barbosa. Mais informações: 2358-5743.

Beco da Vila

O local conta com uma programação diversificada para cada dia da semana. Às sextas-feiras os clientes podem apreciar muita música boa ao vivo, além de promoções de bebidas. Localização: Rua Tapajós, 258 – Macedo. Maiores informações: 4574-6006.

New Kabala

Nesta sexta-feira, o happy hour tem início às 17h com o cantor Fernando Lima. Logo depois, no palco principal, será a vez de Edu Ribeiro e Edu Araújo. Localização: avenida Paulo Faccini, 205 – Centro. Maiores informações: 2229-0281.



Uma nova opção Para sua refeição!

**Buffet de saladas
com sushi variados**



Almoço
R\$ 24,90
De 2ª a Sábado

**Domingos
e feriados**



Self service a vontade
com churrasco e sobremesa

**Tabua de frios
Gorgonzola
Parmesão
Queijo coalho
Gruyère**

Almoço
R\$ 29,90
Domingos
e feriados

FAZEMOS CONVÊNIO COM A PREFEITURA,
CÂMARA E EMPRESAS EM GERAL

Av. Paulo Faccini, 1769 - Bosque Maia
www.fornoefogaogrill.com.br / contato@fornoefogaogrill.com.br

Fone: 4574-7463

**Não cobramos a
taxa de 10% da mesa**



Curta nossa página
Peixe do Mineirinho



Disk Peixe

2466-3556

2466-6090

Rua Caiçara, 243 - Jd. São João - Guarulhos/SP

Horário de funcionamento De Terça a Quinta e Domingo
das 12:00 às 22:00h Sexta e Sábado das 12:00 às 23:00h



#PRATOS DA CASA



Troféu Guarulhos define campeões nas menores

LUCAS CANOSA - A Liga Ponto de Encontro realizou no Thomeuzão, no último sábado (14), as finais do Troféu Guarulhos de futsal. A Série Ouro da categoria sub-8 foi vencida pelo Meninos da Escola, que ganhou do Rubrowan por 4 a 2. A Série Prata ficou com a Escola de Educação Esportiva Guarulhense, que bateu o Nações por 3 a 0. No sub-10, a Escolinha Futura superou o Rubrowan por 3 a 2, de virada

e, ficou com o título.

O troféu na categoria sub-12 foi do Rubrowan. Os comandados do professor Wandylton ganharam do União por 2 a 1. O confronto se repetiu no sub-14, desta vez com vantagem do técnico Moisés Batista, por 3 a 1. No sub-16, também de virada, o Madrugada superou o Poá por 3 a 2. No sub-18, o campeão foi Colégio Portal, que aplicou 5 a 2 no Guarulhense.



Obrigado, Valdir!



LUCAS CANOSA - Você era tão dedicado nos treinos, nos jogos e, mais importante do que isso, era um menino exemplar. Foi aos 14, parecia mais velho, pois era mais maduro.

Hoje é dia para abraçarmos a família do nosso pequeno craque e, sim, vestirmos a camisa do Guarulhense, com orgulho. Hoje não tem categoria, não tem divisão. Somos todos atletas canos e Freitas Lemes. Somos uma família tricolor, chorando a partida de um dos nossos.

“Valdir foi um dos destaques na peneira. Tivemos a enorme sorte e honra de ter ele em nosso time! Quietos e sem falar muito no começo, veio na sua e foi se destacando e evoluindo cada vez mais nos treinos e jogos. Uma grande personalidade dentro e fora de quadra, foi ganhando cada vez mais espaço dentro do time e de nós. Sempre presente, sorridente e gentil com todos! É até difícil neste momento arrumar palavras pra falar do nosso eterno camisa 14, parece que tudo o que está acontecendo não é

verdade, todos estamos incrédulos. Infelizmente perdemos uma parte de nós, que não há como superar, todos estamos sentindo muito, Valdir foi e sempre será parte do nosso time, da nossa família, do Guarulhense”, disse a professora e sua treinadora Thiane Guardado.

Valdir, obrigado por sua passagem na Terra, por nos permitir te ensinar um pouco e, sobretudo, por nos ensinar muito.

Olhe por nós, jogue por nós!

FOLHA
METROPOLITANA

SEÇÃO DE ESPORTE
TODA 2ª FEIRA

ANUNCIE AQUI **97380-7685**

Quase 20% da população ainda guarda moedas em casa, diz Banco Central

FOTO: ARQUIVO/AGÊNCIA BRASIL



DA REDAÇÃO - Parte da população brasileira ainda tem o hábito de guardar moedas em casa. Estudo divulgado ontem pelo Banco Central (BC) mostra que 19,3% da população guarda moedas por mais de seis meses. Além disso, 56,2% usam o dinheiro guardado no cofrinho para compras e pagamentos, mostra o BC, no estudo "O brasileiro e sua relação com o dinheiro".

De acordo com o chefe do Departamento do Meio Circulante do BC, Felipe Frenkel, oito bilhões de moedas estão guardadas "em algum lugar". Ele destacou que quanto mais moedas ficarem em circulação, menor será o gasto de recursos públicos com a produção do dinheiro.

O chefe-adjunto do Departamento do Meio Circu-

lante do BC, Fábio Bollmann, disse que o BC considera positivo que a população faça poupança com as moedas. Entretanto, ele orienta a trocar as moedas por cédulas sempre que atingir um valor maior, no comércio ou no banco, para ajudar na circulação de dinheiro.

Segundo o BC, o dinhei-

ro vivo ainda é o meio de pagamento mais utilizado pela população: 96,1% responderam que, além de outros meios, também fazem pagamentos em espécie. Na questão, os entrevistados podiam marcar mais de uma opção - 51,5% mencionaram cartão de débito e 45,5%, cartão de crédito.

Inadimplência do consumidor em Guarulhos subiu 1,3% em maio

DA REDAÇÃO - Em Guarulhos, o Indicador de Registros de Inadimplentes subiu 1,3% na comparação mensal de maio contra o mês anterior, de acordo com os dados da Boa Vista SCPC (Serviço Central de Proteção ao Crédito). No resultado acumulado, a inadimplência obteve queda de 1,1%, enquanto na variação interanual (mesmo mês do ano anterior) o indicador cedeu 3,6%.

A recuperação de crédito do consumidor, por sua vez, subiu 0,5% na comparação mensal de maio contra o mês anterior. No resultado acumulado, a recuperação diminuiu 4,0% enquanto na variação interanual (mesmo mês do ano anterior)

o indicador caiu 5,5%.

O indicador de registro de inadimplência é elaborado a partir da quantidade de novos registros de dívidas vencidas e não pagas e o indicador de recuperação de crédito é elaborado a partir das exclusões de registros informadas à Boa Vista SCPC pelas empresas credoras. O índice calculado pela média móvel dos últimos 12 meses do mês de referência, tendo como ano base a média desses valores em 2011 (base = 100). A partir de março de 2016, as séries dessazonalizadas (as quais utilizavam o filtro sazonal X-12 Arima, disponibilizado pelo US Census Bureau) foram descontinuadas.

Imóveis Martins
Negócios e empreendimentos imobiliários
www.imoveismartins.com.br

CRECI: J-22.278
2087-6666
98854-6887

SEDE PRÓPRIA
Alameda Yaya, 349 - Goouva
CORRESPONDENTE
CAIXA
FINANCIAMENTO
HABITACIONAL

VENDA

MACEDO - R\$ 165.000 - (REF - 04) 1 - DORMITÓRIO, SALA 2 AMBS, COZ, 1 VAGA OPCIONAL PARA - 2 DORMTS A/C - FINANAC/FGTS

CASA - GOPOUVA - R\$ 265.000 - (REF - 04) 2 - DORMITÓRIOS, SALA 2 AMBS, COZ, 2 VAGAS A/C - FINANAC/FGTS

APTO - GOPOUVA - R\$ 205.000 - COM 70 - MTS - (REF - 02) 2 - DORMITÓRIOS, SALA 2 AMBS, COZ, 1 VAGA A/C - FINANAC/FGTS

APTO - VILA AUGUSTA - R\$ 595.000 - COM - 100 - MTS - (REF - 02) 3 - DORMITÓRIOS 1 - SUITE, SALA 2 AMBS COM SACADA GURMET, COZ, 2 VAGAS A/C - IMOVEL - VALOR

APTO - PROX SHOPING MAIA - R\$ 220.000 - (REF - 0) 2 - DORMITÓRIOS, SALA 2 AMBS COM SACADA, COZ, 1 VAGA COM PLANEJADOS. A/C - FINANAC/FGTS

TERRENO - JD PRESIDENTE DUTRA - R\$ 250.000 - (REF - 0) TOPOGRAFIA PLANA, MURRADO, ESCRITURA.

CASA - TERREA - PARQUE CONTINENTAL II - R\$ 350.000 (REF - 12) 3 - DORMTS 1 SUITE, SALA 2 AMBS, COZ, 2 VAGAS. A/C - FINANAC/FGTS

APTO - PTOX - SHOPING MAIA - R\$ 180.000 (REF - 07) 2 - DORTMS, SALA 2 AMBS COM SACADA, COZ, 1 VAGA. A/C - FINANAC/FGTS

APTO - ALAMEDA YAYA - R\$ 175.000 (REF - 07) 1 - DORTM, SALA 2 AMBS, COZ, 1 VAGA. A/C - FINANAC/FGTS

APTO - PROX PREFEITURA - R\$ 165.000 (VAGO) - (REF - 0) 2 - DORMTS, SALA 2 AMBS, COZ, A/C - FINANAC/FGTS

APTO - ANEL VIÁRIO - VILA AUGUSTA - R\$ 205.000 (VAGO) - (REF - 0) 2 DORMTS, SALA 2 ABMS, COZ, 1 VAGA, ELEVADOR POR 24 HORAS A/C FINSAC/FGTS

LOCAÇÃO

APTO - AV. SALGADO FILHO - VL RIO - R\$ 1.000 2 - DORMTS, SALA, COZ, 1 VAGA IPTU/ COND - INCLUSO

CASA PROX SHOPING MAIA - R\$ 800.00 1 - DORTM, SALA, COZ, 1 VAGA

Metrópole Imóveis

Av. Nova Taboão, 347 - Jd Nova Taboão
Cep: 07141-040 - Guarulhos - SP
11 2401-0400

f i Google play App Store Creci. 30.161-J

HÁ VAGAS

CONTRATA CORRETORES

Para vendas e locação de imóveis. Obrigatório CRECI. Enviar curriculum para david@metropoleimoveis.com ou pessoalmente na imobiliária

2213-7000



2100-1718

Ótima Negociação

**SEM BUROCRACIA
CARRO FINANCIADO 100%**

**APROVAÇÃO IMEDIATA
INCLUSIVE PARA
AUTÔNOMOS**

**FACILIDADE
DE APROVAÇÃO**

+ DE 300 CARROS EM ESTOQUE

ENTRADA 12X NO CARTÃO

FOX 2013 - PRETO DH / VE / TG



Parcelas **R\$ 799,00**

SANDERO 1.6 - 2009 - COMPLETO



Parcelas **R\$ 599,00**

STRADA 2012 - CINZA



Parcelas **R\$ 649,00**

FORD KA - 1.0 - 2015 - PRETO

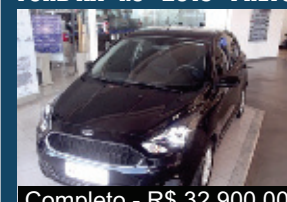

Completo - R\$ 32.900,00
Parcelas **R\$ 899,00**

UP 2015 - PRETO



Parcelas **R\$ 799,00**

FIESTA 1.6 - PRATA 2014

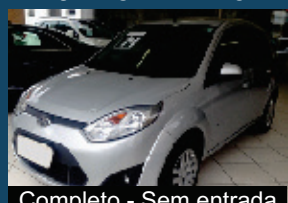

Completo - Sem entrada
Parcelas **R\$ 799,00**

PÁLIO WEEKEND - 2014 - PRATA



Parcelas **R\$ 899,00**

CORSA - 2004 - BEGE



R\$ 14.000,00 - Sem Entrada
Parcelas **R\$ 399,00**

UNO VIVANCE - 2012 - 2PTS



Parcelas **R\$ 599,00**

CLASSIC - 2011 - PRATA - AR/DIR



R\$ 18.900 - Sem entrada
Parcelas **R\$ 499,00**

MERIVA - BRANCO - 2012



Completo
Parcelas **R\$ 699,00**

STILO - 1.6 - 2007

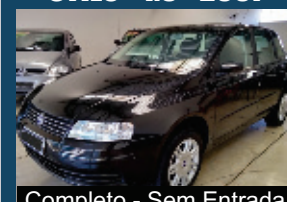

Completo - Sem Entrada
Parcelas **R\$ 599,00**

SPACE ROUTE - 2010



Completo
Parcelas **R\$ 799,00**

CIVIC - PRATA - 2007 - AUT.

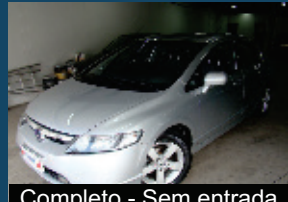

Completo - Sem entrada
Parcelas **R\$ 899,00**

LOGAN 1.6 - BRANCO - 2015



Completo
Parcelas **R\$ 999,00**

GOL 16V - 2001

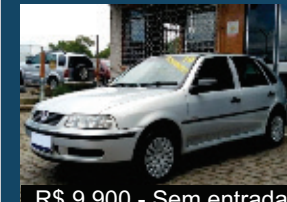

R\$ 9.900 - Sem entrada
Parcelas **R\$ 269,00**

BONGO - 2011 - BRANCO



R\$ 45.900 - R\$ Entrada 9.900,00
Parcelas **R\$ 999,00**

KOMBI - 2005 - BRANCA



R\$ 17.900 - Sem entrada
Parcelas **R\$ 499,00**

GOL - 2014 - PRATA



Parcelas **R\$ 639,00**

IDEA - 2013 - CINZA



Parcelas **R\$ 899,00**

Av.: Prof. Luiz Ignácio Anhaia Mello, 4332 - SP

Av.: João XXIII, 1250 - SP

Ricardo 98939-7904 | Cadu 94768-7875 | Robson 96992-5303 | Fran 99160-5959 | Fernando 94752-5683 | Vagner 94025-3237

Começou o Brasília Capital Moto Week, maior encontro de motociclistas da América Latina

GUILHERME DERRICO - A espera acabou! Depois do sucesso da edição 2017, milhares de motociclistas das mais diversas partes do mundo chegaram à Granja do Torto, na Capital Federal, para o Brasília Capital Moto Week 2018, que começou ontem e vai até 28 de julho. O maior evento do gênero da América Latina e o terceiro maior do mundo ocupa 250 mil metros quadrados, o que corresponde a uma área equivalente a 25 estádios do Maracanã. Em sua 15ª edição, o evento conta com shows de peso como Capital Inicial,

Titãs, Scalene, Raimundos e outras 48 atrações musicais. Além de casamentos, espaço voltado para as motociclistas, o Lady Bikers, Moto kids, globo da morte, bares temáticos e uma série de atrações que prometem conquistar até quem não está familiarizado com o mundo das duas rodas.

“Dos motociclistas que atravessam o mundo aos demais visitantes, o espírito do Brasília Capital Moto Week é de união e partilha. Fazemos um evento plural, onde todos são bem-vindos. Começamos como um pequeno grupo de

motociclistas e agora somos mais de 600 mil pessoas”, afirma Marco Antônio Portinho, um dos organizadores.

No ano passado, o encontro movimentou mais de R\$ 55 milhões na economia do Distrito Federal e, nesta edição, deve alcançar cifras ainda maiores. São esperadas 680 mil pessoas, 300 mil motos, e 1704 moto clubes do Brasil e do mundo. Toda a produção foi pensada de acordo com requisitos de responsabilidade social, com plantio de árvores, redução do carbono emitido, reciclagem, entre outros.



FOTOS: DIVULGAÇÃO

Nova Yamaha YZF-R3 ABS: Voando baixo!

GUILHERME DERRICO - A Yamaha lançou a nova YZF-R3 ABS em um grande evento realizado no Autódromo de Interlagos, em São Paulo, e nós estivemos lá! Essa superesportiva apresenta muito estilo, tecnologia e performance que emociona qualquer piloto. O modelo



2018 conta com melhor balanço entre desempenho e agilidade, perfeita para quem deseja mais esportividade no seu dia a dia. Essa motocicleta traz ABS de série nas duas rodas

e três novas combinações de cores: Racing Blue, inspirada nas motos de competição mais recentes da Yamaha; R-White, para quem deseja esportividade com um estilo mais elegan-

te; e a nova cor Matt Black, que traz a tendência global da pintura fosca. A máquina também conta com a “Revisão Preço Fixo Yamaha”, e chega a partir de R\$ 23.290,00.

Integrando os faróis duplos e uma luz de posição exclusiva, o design agressivo da carenagem dianteira foi desenvolvido em camadas, que percorrem pelas laterais direcionando o fluxo de ar com o mínimo de resistência, enquanto também arrefece o motor, que é um bicilíndrico de 321cc, 42cv e 3,02kg de torque, sendo 2 cilindros em linha 4 tempos,

DOHC arrefecimento líquido, e 4 válvulas por cilindro. Ospisões são forjados em alumínio cilindro com tecnologia DiASil Yamaha: 80% de Alumínio e 20% de Silício.

Painel e chassi

O painel é iluminado por LED, Shift Light, tem conta-giros analógico, indicador de marcha, entre outros. O chassi é do tipo diamante, fabricado com tubos de aço de alta qualidade, resistência e com ótimo acabamento.

NOVO SCOOTER
NMAX 2018
160 ABS

50% DE ENTRADA
+ 24x DE **R\$ 335,30**
À VISTA R\$12.290,00



TEM SEMPRE UMA YAMAHA QUE COMBINA COM SEU ESTILO

NOVA NEO 125
MODELO 2018

50% DE ENTRADA
+ 36x DE **R\$ 202,37**
À VISTA R\$8.580,00



FACTOR 150 ED
MODELO 2018

20% DE ENTRADA
+ 36x DE **R\$ 345,30**
À VISTA R\$9.380,00



FAZER 150 UBS
MODELO 2018

20% DE ENTRADA
+ 36x DE **R\$ 386,15**
À VISTA R\$10.390,00



CROSSER 150 Z
MODELO 2018

20% DE ENTRADA
+ 36x DE **R\$ 419,14**
À VISTA R\$11.490,00



YAMAHA
Revs your heart

MotoShop **YAMAHA**

Matriz:
Av. Tiradentes
nº 3003
Guarulhos

2468.8767
 94222-6099

Filial Bonsucesso:
Av. Juscelino
Kubitschek
nº 4597 - Pimentas

2303.5775
 96192-1465

**CRÉDITO RÁPIDO,
APROVADO POR TELEFONE!**



Preços de pneus variam até 53% no mercado online, aponta pesquisa

DA REDAÇÃO - Pesquisa produzida pela plataforma PNEX, especializada na busca de pneus e serviços automotivos, indicou diferenças de até 53% nos preços dos varejistas online. Foram considerados produtos referentes às categorias de veículos SUV, Sedan e Hatch.

O levantamento foi feito com uma amostragem de 1.400 ofertas referentes à base em dados do site, que conta com mais de 70 mil, entre 150 marcas.

A maior variação ficou entre os pneus do tipo Aro 17, com 38%. Esse produto é usado em automóveis do tipo SUV, como Sportage, Pajero e Freemont. Em análise por



FOTO: DIVULGAÇÃO

veículo, o pneu destinado ao Tiguan apresentou diferenças de preços de até 53%.

Já entre os pneus de Aros 16 e 14, utilizados em automóveis dos tipos Sedan e Hatch, foram encontradas

alterações na casa dos 23,6%. O destaque ficou entre os produtos destinados aos carros Cerato e Picanto, ambos da montadora Kia, com variáveis de 32% e 44%, respectivamente.

Diferenças de preços dependem de marcas e varejistas

O levantamento também apontou diferenciações de preços entre as principais marcas presentes no varejo. A maior variação ficou entre os pneus Continental Aro 17, que apontaram valores entre R\$ 319,00 e R\$714,92, 55% de diferença; seguido pelas marcas Michelin (47%) e Firestone (41%). Já sobre os produtos Aro 13, a marca Continental também teve grandes oscilações, com custos até 50% maiores, acima da marca Firestone (34%) e Pirelli (26%).

“Após a análise de preços das ofertas presentes na plataforma, constatamos que os varejistas especializados no comércio de pneus oferecem os melhores preços em relação aos grandes varejistas nacionais, conhecidos por ofertarem uma diversidade de produtos além do segmento automotivo”, explica Fernando Cesar, co-fundador da startup PNEX.

Férias no Aquário de São Paulo



Ursos-Polares



Coalas



Tubarões

INGRESSO INFANTIL
APENAS R\$ 60,00
CRIANÇAS DE 2 A 12 ANOS DE IDADE

PARCELE SEUS INGRESSOS ON-LINE
5X SEM JUROS
NAS COMPRAS ON-LINE A PARTIR DE R\$ 100,00



As férias
do Aquário de São Paulo
HORÁRIO DOS MERGULHOS:
Diariamente das 10h às 17h

VIVA UMA EXPERIÊNCIA INESQUECÍVEL!
ESPERAMOS SUA FAMÍLIA!

WWW.AQUARIODESAOPAULO.COM.BR

RUA HUET BACELAR, 407 • IPIRANGA FONE: (11) 2273-5500



© AQUÁRIO DO TAMANHO DE SÃO PAULO

*Ingresso infantil para crianças de 2 anos de idade. Válido por 30 dias a partir da data de compra. Pode ser utilizado em qualquer dia da semana ou final de semana mediante agendamento e dentro da validade. Inclui uma (01) visita guiada, incluindo Urso-Polar, Não estão incluídos os seguintes itens: Jurassic Aquarium, Cinema 3D, Aquário Abaixo de Zero, Alimentação e Lactação. Valor de cancelamento referente à compra de passagens. Parcelamento somente para compras on-line a partir de R\$ 100,00. É necessária a apresentação do documento de identificação do titular da compra no dia da visita. Caso o titular não esteja presente, apresentar cópia do documento, mais autorização de uso do ingresso, assinada pelo titular da compra.

'Cinderella, o Musical' volta a São Paulo em agosto

FOTO: DIVULGAÇÃO



DA REDAÇÃO - A magia permanece eterna. A prova é o sucesso de "Cinderella, o Musical", que após ser visto por mais de 120 mil pessoas e percorrer as principais capitais brasileiras, está de volta a São Paulo, a partir de 03 de agosto, no Teatro Net São Paulo.

Quem nunca sonhou com um príncipe encantado? Esse é um desejo universal e deu origem a uma série de contos de fadas que se perpetuam de geração em geração. Nenhum deles, contudo, é mais famoso do que Cinderella, a

gata borralheira que se transforma em princesa por um dia e encontra seu grande amor graças ao sapatinho de cristal perdido. E assim são felizes para sempre!

O espetáculo é dirigido por Charles Möeller e Claudio Botelho. No retorno a São Paulo, 'Cinderella' traz novidades no elenco: Lia Canineu interpreta o papel título e André Loddi, o Príncipe Topher. Lia participou de musicais como 'A Noviça Rebelde' e 'A era do rock', entre outros. Já André Loddi esteve em espetáculos

como 'Wicked', 'Ghost', 'O homem de la mancha' e 'O despertar da primavera'. Rodrigo Filgueiras será alternante no papel do príncipe.

Ivanna Domenyco segue interpretando a fada madrinha, Marie. O elenco traz ainda Talitha Pereira (Madrasta), Igor Miranda (Jean-Michel), Luana Bichiqui (Charlotte), Letícia Mamede (Gabrielle), Marino Rocha (Sebastian), Fernando Palazzo (Lorde Pinkleton) e Willian Sancar (tabelião e stand in Jean-Michel).

PALAVRAS CRUZADAS DIRETAS

www.coquetel.com.br

© Revistas COQUETEL

Radicais mais usados na formação de palavras em Português	Adicional de tempo de serviço pago a Os filhos dos filhos	de tempo pago a servidores públicos	Fraude que leva à proliferação de falsos graduados	Elemento da lista de chamada	Libra (Astrol.) Tão grande
Maria (?), rainha francesa decapitada					
Estação rodoviária ou ferroviária			Molécula da hereditariedade		
Giselle (?), atriz de "Os Dez Mandamentos" (TV)			Botão à esquerda do F1, no teclado de micros	Deus egípcio simbolizado pelo Sol	
Nariz, em inglês	Pessoa tímida e que estuda muito (gíria)				Tipo de uva seca
"(? Anos Depois", suspense de Harlan Coben (Lit.)			Interjeição de espanto	Tornar parceiro	
					Erguido; levantado
As fotos editadas no Photoshop		Relativo à virose como o resfriado	Sem aspereza (fem.)	Frustrar	
Gálio (símbolo) Esticado; retesado	(?) mesmo: inclusive Espécie, em inglês				
			Grito de incentivo em touradas		"(?) of Roses", sucesso de Bon Jovi
Comida de má qualidade (gíria)					
Relativo à boca				Medicina (abrev.)	
Tenso; ansioso					

BANCO 3/bcd./4/nerd — nose — sort./5/gorar./7/balanga — trênio. 14/raíms e gregos.

62

HORÓSCOPO



ÁRIES: Adversidades nas suas afinidades aproximam-se a achar-se oferecimentos entrementes o dia. As questões aritméticas estarão hoje benignamente a você.



TOURO: Revelará do cerne do seu alvitre a obstinação imprescindível para avançar. Já no planeta marciano os momentos se mostrarão mais brando.



GÊMEOS: Em indefinida conferência no momento só exprima opinião do que for efetivamente imprescindível. Os bons ares lhe oferecerão excelsas regalias.



CÂNCER: As casualidades do dia lhe conceberão um ar de razoabilidade. Poderá constatar uma ação insignificante, bisonha e dependente.



LEÃO: Cintilará na sua afeição uma aspiração confusa de subsistir. Não consinta esse minuto atravessar em lacuna com algo que lhe dê brio.



VIRGEM: O esclarecimento de suas condolências estará amparado pelo planeta Netuno. A harmonia das suas considerações inclina-se a motivar a concepção dos demais.



LIBRA: Propende a ser um prestigiado dia para a sensatez. Procure intervir nas ideias entre os seus conhecidos e seus parentes.



ESCORPIÃO: Os aspectos da atração virão a provocar bastante os seus sentimentos. O planeta de Urano se beneficiará um contato mais sedutor.



SAGITÁRIO: Tornar-se-á com a personalidade moderna e ativa para o progresso. As suas inclinações virão associadas as suas relações mais pessoais.



CAPRICÓRNIO: Com o satélite natural em queda tende a receber interferência de suas ideias. Não saia com ceticismo tomar conta de você.



AQUÁRIO: Inoportunas nocividades reduzirão o seu bastante o seu dia por causa da objetividade de Marte. Irá sentir demasiadamente a carga das alternâncias.



PEIXES: O seu complexo sanguíneo irá lhe ajudar muito durante este período. O seu signo não interferirá em demasia como tende o planeta Netuno neste momento.

Solução

0	1	2	3	4	5	6	7	8	9	0
D	E	W	T	V	R	O				
A	B	O	R	O	R	O				
Ó	T	V	O	S	E	T				
T	V	D	I	R	G					
V	S	I	L	V	G					
S	V	D	C	O	T	E	R			
E	P	E	S	I	E	S				
Ó	N	O	R	E	N	O				
N	O	T	A	E	S	O	N			
V	N	O	T	E	I	T	I			
T	V	N	I	W	R	E	T	E		
V	T	E	I	N	O	I	N	V		
B	A									

Dra. Renata Cabral Cuch
Psicóloga / Psicanalista
GRP 06/105127

Sofrimento Mental

Rua Joseph Zazour, 93 - Sala 1008 - Vila Moreira - Cep: 07020-081

Adultos

F. 99262-1866 - renatacuch@gmail.com

EMPREGOS

Contato

[Redacted job advertisement text]

IMÓVEIS

Aluguel

[Redacted real estate advertisement text]

Venda

[Redacted real estate advertisement text]

[Redacted advertisement text]

NEGÓCIOS

[Redacted advertisement text]

[Redacted advertisement text]



[Redacted advertisement text]

Advertisement for 'CASA GREEN' with a silhouette of a person and contact information.

SERVIÇOS

Cursos

[Redacted advertisement text]

Beleza

[Redacted advertisement text]

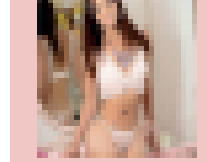

[Redacted advertisement text]

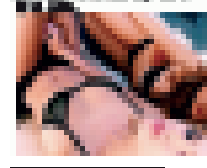

[Redacted advertisement text]



[Redacted advertisement text]

PUBLICIDADE LEGAL

[Redacted legal advertisement text]

ALTOS

Cursos

Advertisement for 'HIDALGO' featuring a woman and text about a course.

Advertisement for a car with the text 'Substituto Ideal' and an image of a car.

[Redacted advertisement text]

[Redacted advertisement text]

[Redacted advertisement text]

[Redacted advertisement text]

[Redacted advertisement text]

CURSOS

Advertisement for 'APRENDENDO' with a woman holding a book.

Advertisement for 'CURSO DE' with a woman holding a book.

Advertisement for 'CURSO DE' with a woman holding a book.

Advertisement for 'Dia dos Pais' with a woman and child and contact information.

Advertisement for 'ANUNCIE AQUI' with the phone number 94805-7644.

Large advertisement for 'ANUNCIE SEU IMÓVEL AQUI' with a house image and phone number 94805-7644.

Bottom advertisement for 'ANUNCIE AQUI' with the phone number 94805-7644.

**ÚLTIMAS
UNIDADES!**
chaves imediatas.!



- **ULTIMAS UNIDADES**
- **10% ENTRADA**
(ACEITA VEICULO C/ PAGAMENTO)
- **SALDO EM 5 ANOS**
- **FINANCIAMENTO
DIRETO C/
CONSTRUTORA OU
BANCO**
- **DUPLEX**

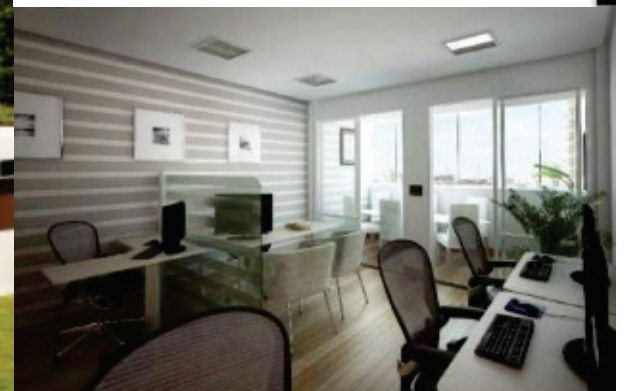

Local: Av. Emilio Ribas, 1056 – Gopouva – Guarulhos

Valido p/ unidades – 808 (59,16 m²) / 1004 (33,86 m²)
1006 (33,90 m²) / 1008 (59,16 m²) / 1009 (59,19 m²)

2408-8527 – Amanda