

FOTO: DIVULGAÇÃO

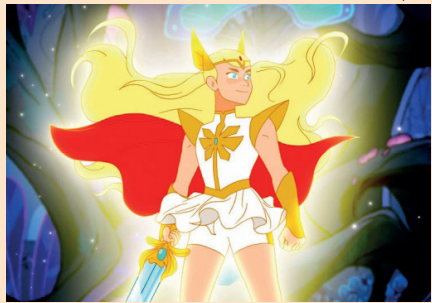

Netflix divulga imagens de 'She-Ra: A Princesa do Poder'

Variedades

Pág. 12

FOLHA METROPOLITANA

o jornal de Guarulhos

46 ANOS

Quarta-feira, 18 de julho de 2018

Ano 47 Nº 267



11 94133-1066

Envie sugestões de pautas para o nosso whatsapp

f jornalfolhametro

94133-1066

www.fmetropolitana.com.br

Distribuição Gratuita



FOTO: MÂRCIO LINO

Guarulhos concentra 11% dos roubos de cargas de SP

Dados da Secretaria de Segurança Pública de São Paulo revelam que dos 1.700 casos observados no estado, 197 foram registrados na cidade; carga avaliada em R\$ 300 mil foi recuperada ontem no município

Pág. 5

Trevo de Bonsucesso terá novas interdições na semana que vem

Pág. 3

Prefeitura lança projeto de replantio de árvores em parques públicos

Pág. 4

Conta de luz subirá até 3,8% com reajuste de receita de hidrelétricas

Pág. 6

Cotações
+1,93% Bovespa
-0,49% R\$ 3,84 Dólar
-1,17% R\$ 4,47 Euro

6,5% Selic (ano)

R\$ 954 Salário Mínimo

Disque-Denúncia 181

A distração de uma criança correndo atrás de uma pipa ou até uma linha com cerol baixa na rodovia pode gerar acidentes graves", Virgílio Leocádio, gestor de Atendimento da CCR NovaDutra

ESPALHA FATOS

SERGIO LESSA

ef@espalhafatos.com.br
www.espalhafatos.com.br



Nova dobrada

Com a consolidação da pré-candidatura a deputado federal do presidente da Câmara, Eduardo Soltur, o PSB já definiu o nome da representante feminina na disputa para estadual. Trata-se de Andrea Viegart, atual diretora do departamento de Proteção Animal da Prefeitura. Ela foi candidata a vereadora pela sigla em 2016.

Tendência

Com a indecisão do vereador Wesley Casa Forte (PSB) que reluta em se colocar pra valer na disputa por uma cadeira na Assembleia Legislativa, o nome mais forte no atual cenário para receber o apoio da sigla em Guarulhos é o de Caio França, atual deputado estadual, filho do governador Márcio França. O pré-candidato a federal do partido, Eduardo Soltur, gosta da ideia.

Pulando a cerca

Mesmo pertencendo aos quadros do PSB, o vereador Rafa Zampronio dificilmente irá apoiar um candidato a deputado de sua sigla nas eleições deste ano. Informações de bastidores dão conta que sua preferência para estadual vem do PR, onde o filho do proprietário de uma academia de boxe guarulhense deverá ser o concorrente escolhido.

Linguística

Muitas pessoas nas redes sociais fazem postagens com a intenção de enaltecer o nome de simpatizantes visando as eleições. Só que no afã de valorizar seus candidatos, gafes são

cometidas. O exemplo mais comum é aquele que diz: "Fulano será o nosso futuro prefeito". Olhando superficialmente, parece não haver nenhum erro, mas "futuro" pode ser daqui a muitos anos. O correto é dizer: "Fulano será o nosso próximo prefeito". Usando o termo "próximo", não tem erro. A não ser que a torcida seja para que a vitória ocorra bem depois do planejado.

Enquete

Os telefones residenciais não param de tocar em ano eleitoral. A opinião dos eleitores vale muito. Ontem à noite, por exemplo, um robô perguntava a quem atendes-se: Em quem você votaria para deputado estadual? Seis nomes foram citados e no fim havia a opção "não sabe" ou "nenhum". Será que muita gente segue as orientações e vai até o final da pesquisa, ou desligam no meio das indagações?

Santa falsidade

Apesar de serem imiscíveis, Elói Pietá e Alencar Santana, pré-candidatos a deputado federal pelo PT, estão atraindo para si as mesmas dobradas. Sem nenhum pudor, os pré-candidatos a deputado estadual da sigla estão se unindo a ambos, numa tentativa desesperada de eleição a qualquer custo. O resultado apresentado em outubro irá refletir diretamente no pleito de 2020, onde todos querem ser o candidato a prefeito pequista. Portanto é cada um por si e o resto que se lasque. O que interessa é o poder!

RETRATO DO LEITOR

Caro leitor, envie sua foto para esta seção: 94133-1066 ou redacao@fmetropolitana.com.br

FOTO: MAYARA NASCIMENTO



MUSEU - O Catavento Cultural e Educacional é um museu interativo localizado na capital paulista

PONTO
DE VISTA

EDUARDO MICHELETTI
Jornalista e Consultor
de Comunicação Corporativa
e de Mídias Sociais

Cultura colaborativa
muda hábitos e cria
novos serviços

Cada vez mais inserida no nosso cotidiano, a cultura colaborativa tem mudado nossos hábitos e também a nossa maneira de ver a vida, pois o tema é complexo, e aborda itens como economia compartilhada e consumo colaborativo, entre outros, porém com a mesma finalidade, a integração entre as pessoas e o pensamento coletivo.

E neste ponto, as redes sociais

A criação de espaços
coworking também
colaboraram para mudança
desta mentalidade

são utilizadas como ferramentas de socialização.

Entre alguns exemplos, podemos citar o Waze, Uber e o Airbnb, que revolucionaram seus respectivos setores de atuação, com dinamismo e agilidade tecnológica, além de possibilitarem um ganho

extra para os seus usuários.

A criação de espaços coworking também colaboraram para esta mudança desta mentalidade, pois são espaços de trabalho compartilhados, que reúnem pessoas e empresas em um ambiente que permite contemplar muitos talentos, impulsionando e desenvolvendo novos negócios de forma mais inovadora e eficaz.

Segundo dados do Coworking Brasil, atualmente há 810 espaços de espalhados pelo país, gerando 56 mil novas estações de trabalho, um aumento de 114%, em relação a 2016.

O estado de São Paulo lidera o ranking com 336 postos, seguida do Rio de Janeiro com 78.

Além de movimentar a economia, esses espaços promovem a empregabilidade. São cerca de 2.326 mil funcionários contratados pelos espaços.

Um dos motivos que levam as pessoas a buscarem coworkings é a redução de custos. Os empreendedores vêm no coworking a possibilidade de formalizar o seu negócio pagando uma mensalidade que não chega nem perto dos custos fixos de um espaço comercial, com uma estrutura muitas vezes superior à dos espaços comercializados pelas imobiliárias.

Em tempos de crise, essa sinergia colaborativa tem contribuído para o desenvolvimento de equipes mais conectadas e de trabalhos cada vez mais voltados para a tecnologia e para as redes sociais.

ANOTE

Está disponível no site www.vestibulinhoetec.com.br a relação dos classificados no processo seletivo das Escolas Técnicas Estaduais (Etecs) para o segundo semestre de 2018. A informação será também divulgada na unidade em que o candidato desejar estudar. A lista inclui quem se inscreveu no primeiro termo do Ensino Técnico Integrado ao Médio na modalidade EJA, nos demais cursos técnicos, no processo de avaliação e certificação de competências para acesso às vagas remanescentes do segundo módulo e para os cursos de especialização técnica.

A delegação guarulhense com 162 pessoas, dentre as quais atletas e comissão técnica, viaja para o litoral norte de São Paulo esta semana para disputar a 62ª edição dos Jogos Regionais, que acontece entre os dias 18 e 28 de julho em São Sebastião e Ilhabela.

FOLHA
METROPOLITANA

Editora Happens

Diretora de Redação: Rosana Ibanez Depto de Arte: Richard Gutierrez / Kelly Dias

Diretor Comercial: Cae Mendroni - Telefone: 4210-1371

Endereço: Rua Ary Barroso, 166 - 1º andar - Jardim Pinhal

Trevo de Bonsucesso terá novas interdições a partir da próxima semana

DA REDAÇÃO - O motorista que passar pelo Trevo de Bonsucesso nesta semana já poderá observar a sinalização de bloqueio e de rotas alternativas, que passam a vigorar a partir da próxima segunda-feira (23). O motivo é a demolição de uma via de sacrifício, que liga o bairro Bonsucesso à rodovia Presidente Dutra, no sentido São Paulo. O intuito é a realização das obras das alças de acesso para a rodovia Presidente Dutra, no sen-

tido Rio de Janeiro.

Os motoristas dos carros de passeio, que vêm sentido Bonsucesso, devem acessar a avenida Francisco Xavier Correia até o posto Sakamoto e de lá seguir pela via Dutra, no sentido São Paulo. Já os veículos pesados (caminhões) possuem duas alternativas: uma é seguir pela avenida Armando Beí, perto da divisa com Arujá, e outra pela rua Mônica Ap. Moredo. Ambas as rotas darão acesso à via Dutra, sentido SP.



FOTO: PEDRO LACERDA

Transporte coletivo

Por conta das obras no Trevo, o ponto de ônibus da avenida Francisco Xavier Correia será deslocado aproximadamente 30 metros para a frente (sentido da via), para atender melhor aos passageiros durante o período das obras.

26 14hrs
AGOSTO

DOMINGO

clubedoingresso

FERRUGEM

CLUBE DO CECAP

Pagode dos artistas

+ MEGA ATRAÇÃO SURPRESA

REALIZAÇÃO:
KLEBER BISPO E ALE COSTA

APOIOS:  **RENAN LEONEL**  

PONTO DE VENDA: **sense**

AV. MONTEIRO LOBATO - 3415 - CLUBE CECAP - INFOS: (11) 97793-4562

Guarulhos registra 34 casos de enchentes no período crítico de chuvas no último ano

FOTO: DIVULGAÇÃO

PEDRO LACERDA - Guarulhos registrou 34 casos de enchentes no período de outubro de 2017 a março deste ano, período mais crítico de chuvas, onde os casos ocorrem com maior frequência.

Em comparação ao ano passado, por exemplo, estes números aumentaram em 62%, tendo em vista que 21 casos foram registrados de outubro de 2016 a março de 2017, segundo dados da Coordenadoria Municipal de Defesa Civil.

A grande quantidade de lixo jogada em locais irregulares é um fator determinante para as enchentes em Guarulhos.

A **Folha Metropolitana** revelou ontem que atualmente o município concentra 600 pontos de descarte de lixo irregular. Segundo dados da Secretaria de Serviços Públicos (SSP), a média de resíduos retirados das vias é de 1.940 m³ mês.

Em nota, a Secretaria de Meio Ambiente (Sema) informou que intensifica e promove ações para transformar regiões problemáticas em que os lixos são jogados nas ruas, em áreas de lazer, também para evitar situações de enchentes que comprometem o meio ambiente do município.



Prefeitura lança projeto de replantio de árvores em parques públicos

FOTO: DIVULGAÇÃO/PMG

DA REDAÇÃO - A Divisão de Implantação e Manutenção de Parques, da Secretaria de Meio Ambiente de Guarulhos (Sema), lançou nesta segunda-feira (16), no Bosque Maia, o Projeto de Enriquecimento Florístico (PEF), nome técnico que se dá à recomposição de florestas nativas.

Essa ação também se estenderá para outros parques públicos da cidade.

Neste primeiro momento, o maior parque da cidade, o Bosque Maia, vai



receber cerca de 200 mudas de árvores nativas da Mata Atlântica, entre elas pau-brasil, palmito-jussara,

manacá-da-serra, cabreúva, jenipapo e açai.

De acordo com a Sema, com as intempéries climá-

Cenário

Dados da SOS Mata Atlântica mostram que Guarulhos possui 27,15% da sua Mata Atlântica original, mais de 8.600 hectares, isso é equivalente a 464 campos de futebol. No entanto, é imperativo preservar o que existe atualmente e aumentar esse bioma tão importante para a cidade.

Uma árvore adulta pode retirar da atmosfera 15,6 quilos de dióxido de carbono da atmosfera, absorver 250 litros água por dia e lançar no ar 60 litros de água por meio de vapor. Além de reduzir a poluição sonora, ela é fundamental para minimizar os efeitos das ilhas de calor existentes em vários locais, além de atrair pássaros e proporcionar uma paisagem bem mais agradável.

O projeto beneficiará o Bosque Maia e os parques City Las Vegas, Parque da Casa do Atleta, JB. Maciel, Portuguesinha, ETA Cumbica, Chico Mendes, José de Alencar, Fracalanza, Balneário Água Azul, entre outros.

ticas ou mesmo por motivo de doenças, algumas espécies nativas desaparecem de seu habitat. Até mesmo a

queda de uma árvore adulta pode derrubar outras 20 no seu entorno, dependendo do adensamento do local.

Cidade contará com crematório para animais no Bonsucesso

PEDRO LACERDA - A prefeitura implantará um crematório para animais domésticos no Bonsucesso.

Segundo a Secretaria do Meio Ambiente (Sema), atualmente o recolhimento

dos animais é de responsabilidade de seus respectivos donos, muito embora muitas clínicas realizem este serviço.

Ainda de acordo com a pasta, atualmente os animais de pequeno porte encontra-

dos em vias da cidade, são recolhidos pela Progresso e Desenvolvimento de Guarulhos (Proguaru) e os de grande porte, pela empresa Trail, responsável pela coleta de lixo da cidade.



Mega Fábrica de Óculos Faria Lima

Exame de Vista Grátis - Todos os Dias

Armação de fábrica a partir de R\$ 49,99.

Desconto especial para aposentados e pensionistas.

Lentes acrílicas até 2.00 graus de visão simples incolor R\$ 49,99.

Loja 1 - Av. Brigadeiro Faria Lima- 1960 - Cocaia

Tel: 2401-0387 - esq. c/ Mercado Dia

Loja 2 - Av. Emílio Ribas - 1641 - Tranquilidade

Tel: 3428-1474 - esq. c/ Hosp. Padre Bento

Município concentra 11% dos roubos de carga do estado

PEDRO LACERDA - Segundo maior município do Estado de São Paulo, Guarulhos concentra 11% do total de roubo de cargas registrado em território paulista.

Dados da Secretaria de Segurança Pública de São Paulo revelam que dos 1.700 casos observados no estado, 197 foram registrados em Guarulhos entre os meses de janeiro a maio deste ano. No período, segundo a SSP, 1.462 pessoas foram presas em flagrante e 119 armas de fogo foram apreendidas em todo o estado.

Na tarde de ontem, a Delegacia de Roubo de Cargas

de Guarulhos localizou em Cumbica, um galpão que continha um baú refrigerador de queijo e um cavalo mecânico, roubados por uma quadrilha. Segundo a polícia, o valor estimado da carga é de R\$ 300 mil.

É na cidade também que está trecho da rodovia que concentra a maior parte desses crimes, a via Ayrton Senna. Importante ligação da capital paulista às cidades do Vale do Paraíba, ela é considerada a mais visada pelos assaltantes. Na terça-feira (10) houve registro de dois casos de roubo de carga praticados pela mesma quadrilha.



FOTO: DIVULGAÇÃO/PRF

Combustíveis

Os caminhões-tanque, responsáveis pela distribuição de combustíveis no país, também sofrem frequentemente sendo o alvo dos ladrões de carga. Os criminosos se vestem, em alguns casos, como policiais rodoviários para fazer com que os caminhoneiros encostem e realizam o roubo.

Segundo a polícia, um dos motivos que estimulam os criminosos a roubar combustíveis, é o reajuste constante que a Petrobras faz com relação ao preço do diesel. O valor do etanol, por exemplo, subiu 18% nos últimos 12 meses. Supõe-se que estes combustíveis roubados estão sendo vendidos pelos criminosos aos postos, que por sua vez, sem saber do ato, os comercializam.

OUTSOURCING DE IMPRESSÃO É NA RP PRIME

QUALIDADE

PRIME

PREÇO PROMO

VAMOS CONVERSAR?

envie um email contato@rpprime.com.br

acesse www.rpprime.com.br

(11) 4967-8400

RP prime
Soluções em TI

intensiva.com.br

* imagens meramente ilustrativas

Casos de sarampo aumentam no mundo, alerta OMS

DA REDAÇÃO - Relatório divulgado pela Organização Mundial da Saúde (OMS) em parceria com o Fundo das Nações Unidas para a Infância (Unicef) alerta para o aumento de casos de sarampo no mundo. Os números mostram que, nos quatro primeiros meses deste ano, foram registrados 79.329 casos da doença, contra 72.047 no mesmo período de 2017.

O pico da doença foi registrado no mês de março, quando foram identificados 25.493 casos. A maior parte dos casos de sarampo registrados em 2018 foram identificados em países como Uganda e Nigéria, na África; Venezuela, nas Américas; Iêmen, Emirados Árabes Unidos, Síria, Sudão e Paquistão, no Mediterrâneo Oriental; Ucrânia, Sérvia, Rússia e Romênia, na Europa; Índia, Tailândia, Mianmar e Indo-

nésia, no Sudeste Asiático; e Filipinas e Malásia, no Sudeste Asiático.

De acordo com o Ministério da Saúde, o Brasil enfrenta pelo menos dois surtos de sarampo – em Roraima e no Amazonas. Até o dia 27 de

junho, foram confirmados 265 casos de sarampo no Amazonas, sendo que 1.693 permanecem em investigação. Já Roraima confirmou 200 casos da doença, enquanto 179 continuam em investigação.

FOTO: FÁBIO NUNES TEIXEIRA/PMG



Conta de luz subirá até 3,86% com reajuste de receita de hidrelétricas

DA REDAÇÃO - A Agência Nacional de Energia Elétrica (Aneel) aprovou ontem reajuste de 45,52% na receita anual de geração de 69 usinas hidrelétricas que atuam no regime de cotas. A medida vai provocar aumento nas contas de luz entre 0,02% e 3,86%, segundo a Aneel. O impacto médio será de 1,54%.

O impacto na conta de luz depende da data do reajuste aprovado pela Aneel e da quantidade de cotas (volume de energia) que cada distribuidora compra das hidrelétricas. O volume de co-

tas de cada distribuidora representa, em média, 22,64% dos contratos de energia das concessões.

A remuneração total recebida pelas usinas, de julho de 2018 a junho de 2019, será de R\$ 7,944 bilhões.

Segundo a Aneel, a receita anual de geração é calculada considerando os valores do Custo da Gestão dos Ativos de Geração (GAG), acrescidos de encargos de uso e conexão, receita adicional por remuneração de investimentos em melhorias de pequeno e grande porte, entre outros.

Fórum Trabalhista de Guarulhos passa a funcionar com um centro próprio de conciliação de conflitos

DA REDAÇÃO - Pacificação social é o principal objetivo quando se fala em conciliação na Justiça do Trabalho. É por isso o Tribunal Regional do Trabalho da 2ª Região (TRT-2) está expandindo as unidades do

Centro Judiciário de Métodos Consensuais de Solução de Disputas (Cejusc) para outros municípios. Desta vez, é o Fórum de Guarulhos que passa a contar com um Cejusc próprio a partir de hoje.

Por enquanto, as audi-

ências serão realizadas nas quartas-feiras, mas a expectativa é que de 40 a 50 audiências aconteçam diariamente no Cejusc-Guarulhos, de segunda-feira a sexta-feira, na parte da tarde. O centro realizará 45 audiências em

seu primeiro dia de funcionamento. Nelas, são as partes que constroem o acordo e por isso ele sempre será o melhor para os dois lados. Toda a conversa é mediada por um servidor habilitado.

O Fórum de Guarulhos

possui 13 Varas do Trabalho e nele tramitam atualmente 80.441 processos. Somente neste ano recebeu cerca de 8.700 casos novos. Em 2017, foram 26.402 processos entrados e 24.266 solucionados.

O MAIOR EVENTO EMPRESARIAL DE VENDAS DE GUARULHOS

MARCELO ORTEGA
SUCESSO EM VENDAS



23/08
18:45h



JACKSON DORTA
LIDERANÇA EM VENDAS

APRENDA A AUMENTAR
AS VENDAS DA SUA EMPRESA



WWW.CLUBEDENEGOCIOS5.COM.BR

(11) 9 9726-6267





FOTO: ARQUIVO/PAC

Mais da metade dos venezuelanos que entraram no Brasil já saiu do país

DA REDAÇÃO - Dos 127,7 mil imigrantes venezuelanos que entraram no Brasil pelo município de Pacaraima, na região de fronteira de Roraima, no ano passado e neste ano, mais da metade já deixou o país. Dos 68,9 mil que saíram, a maior parte (47,8 mil) fez o caminho por fronteira terrestre e 21,1 mil pegaram voos internacionais.

Os dados foram apresentados na 5ª reunião do Comitê Federal de Assistência Emergencial, realizada nesta segunda-feira (16) no Palácio do Planalto, e divulgados pela Casa Civil.

Dentre os venezuelanos que deixam o país por via terrestre, 66% voltam ao país natal por Pacaraima; 15% pela Ponte Tancredo Neves, em Foz do Iguaçu,

no Paraná; 6% por Guajará-Mirim, em Rondônia; 6% por Uruguaiana, no Rio Grande do Sul; e 7% por outras localidades.

De acordo com os dados divulgados pela Casa Civil, as principais rotas de saída por via aérea são os aeroportos de Guarulhos, em São Paulo (58%); Manaus (15%), Brasília (13%) e do Galeão, no Rio de Janeiro (11%).

Universidade Brasil promove concurso de bolsas de 100% e 50% no próximo sábado

MAYARA NASCIMENTO - No próximo sábado (21) o Grupo Universidade Brasil realiza prova para bolsa de estudos na Faculdade Guarulhos, às 14h.

Para os interessados em iniciar os estudos no segundo semestre de 2018, serão distribuídas quatro bolsas de estudos, sendo uma bolsa de 100% e outras três com 50% de desconto para diferentes cursos. A prova terá 40 questões totais, abrangendo as áreas de língua portuguesa, matemática, conhecimentos gerais e atualidades. Em caso de empate, será levado em conta o

desempenho na redação.

Os candidatos poderão escolher entre os dez cursos presenciais, sendo administração, ciências contábeis, enfermagem, farmácia, odontologia, pedagogia, processos Gerenciais, Gestão Financeira, Logística ou Recursos Humanos.

O projeto é destinado a quem já concluiu o Ensino Médio e as inscrições podem ser realizadas até quinta-feira (19), gratuitamente, pelo link <http://universidadebrasil.edu.br/concursodebolsas/index.php>



FOTO: DIVULGAÇÃO



FOTO: PEDRO LACERDA

Mais de 100 ocorrências com pipas foram registradas na via Dutra

DA REDAÇÃO - Com a chegada das férias escolares jovens e crianças aproveitam o tempo livre para brincar e se divertir. Empinar pipas é uma das atividades de lazer realizadas neste período e nos bairros de municípios muito próximos da rodovia Presidente Dutra. Em 2017 foram registradas 114 ocorrências relacionadas a pipas na via. Dessas, duas foram acidentes e uma resultou em fatalidade.

Preocupada com o risco dessa prática a concessionária realiza uma campanha

educativa, com distribuição de quatro mil folhetos informativos e orientações às comunidades do entorno e aos comércios

“A distração de uma criança correndo atrás de uma pipa ou até uma linha com cerol baixa na rodovia pode gerar acidentes graves para motoristas e pedestres. A CCR NovaDutra acredita que conscientizar a população é uma maneira eficaz de prevenir essas ocorrências”, disse o gestor de Atendimento da NovaDutra, Virgílio Leocádio.

QUARTA DOS AMIGOS

3 RODÍZIOS POR R\$100

JAPASTEL SUSHI BAR

Delivery: (11) 2409-5656
Av. Paulo Faccini, 2143 - Macedo - Guarulhos - SP

EDITAL

1º Oficial de Registro de Imóveis, Títulos e Documentos e do Registro Civil de Pessoa Jurídica de Guarulhos.

COMARCA DE GUARULHOS

ESTADO DE SÃO PAULO

Manuel Sanches de Almeida

Oficial

CNPJ nº 51.260.743/0001-31

INTIMAÇÃO DE DEVEDOR EM PROCEDIMENTO EXECUTORIO ADMINISTRATIVO – ALIENAÇÃO FIDUCIÁRIA

MANUEL SANCHES DE ALMEIDA, Primeiro Oficial de Registro de Imóveis da Comarca de Guarulhos, Estado de São Paulo, na forma da lei. FAZ SABER a todos quantos o presente edital virem ou dele conhecimento tiverem e interessar possam, em especial ao Sr. RENE ALAN DE CARVALHO BORGES, brasileiro, solteiro, maior, consultor, RG. 41.966.395-2-SSP/SP, CPF/MF. 370.060.518-86, e Sra. TAINA DOS REIS ARAÚJO, brasileira, solteira, maior, analista, RG. 43.614.087-1-SSP/SP, CPF/MF. 344.000.998-06, residentes na Rua Paulo Maldí, nº 72, Apto nº 44, Tucuruvi, São Paulo/SP que atendendo ao requerido por BANCO SANTANDER (BRASIL) S/A, (prenotado sob n.309.981) foi instaurado o procedimento executório administrativo, em conformidade com o artigo 26, parágrafo 1º da Lei federal 9.514 /97, da Alienação Fiduciária registrada sob n. 4, na matrícula n. 115.105, desta serventia, pela qual RENE ALAN DE CARVALHO BORGES e TAINA DOS REIS ARAÚJO, transmitiram-lhe em alienação fiduciária, o imóvel situado nesta comarca: Rua Santa Izabel, nº 555, Apto nº 176, Torre C, Edifício Elegance, Condomínio Residencial Fatto Quality Vila Augusta, Gopoúva, Guarulhos/SP- CEP: 07023-022. Com o intuito de proceder à intimação pessoal dos devedores, foram efetuadas diligências nos seguintes endereços: a-) Rua Paulo Maldí, nº 72, Apto nº 44, Tucuruvi, São Paulo/SP- CEP: 02303-050 (no endereço constante no registro aquisitivo), tendo o escrevente notificador do 1º Oficial de Registro de Títulos e Documentos e Civil de Pessoa Jurídica da Capital, certificado haver obtido informações no local que: "... foi informado pelo Sr. Alquieris Angelo (zelador), que os destinatários mudaram-se do endereço indicado para local incerto e não sabido." (conforme certidões de fls. 66 e 80); b-) Rua Treze de Maio, nº 615, Vila Galvão, Guarulhos/SP- CEP: 07071-050 (no endereço indicado pela parte), tendo o escrevente notificador certificado haver obtido informações no local que: "...foi informado pelo Sr. Rafael Alves (vizinho), que os destinatários mudaram-se do endereço indicado, há mais ou menos dois anos, para local incerto e não sabido." (conforme certidões de fls. 99 e 109); c-) Rua Santa Izabel, nº 555, Apto nº 176, Torre C, Edifício Elegance, Condomínio Residencial Fatto Quality Vila Augusta, Gopoúva, Guarulhos/SP- CEP: 07023-022 (no próprio imóvel transmitido em alienação fiduciária), tendo o escrevente notificador certificado que: "... os destinatários encontram-se inacessíveis ao ora subscritor" (conforme certidões de fls. 38, 52, 119, 129, 182, 205, 268 e 296). Diante desse quadro, o credor exequente requereu a intimação por edital dos devedores: RENE ALAN DE CARVALHO BORGES e TAINA DOS REIS ARAÚJO, com fundamento no §4º Art. 26 da Lei 9514/97, redação inserida pela Lei nº 13.043, de 2014, do teor seguinte: § 4º Quando o fiduciante, ou seu cessionário, ou seu representante legal ou procurador encontrar-se em local ignorado, incerto ou inacessível, o fato será certificado pelo serventuário encarregado da diligência e informado ao oficial de Registro de Imóveis, que, à vista da certidão, promoverá a intimação por edital publicado durante 3 (três) dias, pelo menos, em um dos jornais de maior circulação local ou noutro de comarca de fácil acesso, se no local não houver imprensa diária, contado o prazo para purgação da mora da data da última publicação do edital. Foi deferida a intimação por edital, pelo despacho de fls. 385, 386 e 387. Assim, pelo presente, ficam os referidos fiduciários (RENE ALAN DE CARVALHO BORGES e TAINA DOS REIS ARAÚJO), intimados para que, NO PRAZO DE 15 (QUINZE) DIAS, a contar da última publicação deste edital, (que será feita em 3 (três) dias consecutivos, compareçam ao 1º Oficial de Registro de Imóveis de Guarulhos/SP, sito à Rua Dona Olinda de Albuquerque, nº157, Jardim São Paulo, Guarulhos / São Paulo (de segunda a sexta-feira - horário 9:00 as 16:00h), para quitar o seu débito para com o credor fiduciário e proprietário supra, que em 28/06/2018 perfazia o valor de R\$ 8.283,82 (oito mil, duzentos e oitenta e três reais e oitenta e dois centavos), corresponde ao principal (prestações até hoje vencidas) e seus encargos contratualmente convenionados, devendo ser acrescidas ao valor acima: a) As prestações que se vencerem até a data do efetivo pagamento; b) Os acréscimos correspondentes a atualização entre o dia de hoje e o do efetivo pagamento (os quais constam da planilha apresentada pelo exequente, que encontra-se acostada ao procedimento executório; c) As despesas ocorridas com o procedimento executório administrativo. O não pagamento do débito dentro do prazo supramencionado (15 dias) implicará na CONSOLIDAÇÃO DA PROPRIEDADE EM NOME DO CREDOR FIDUCIÁRIO. Assim, expediu-se o presente edital, para que de futuro ninguém possa alegar nulidade, o qual será publicado, por três vezes, em jornal de grande circulação deste Município. Guarulhos, 29 de junho de 2018.

MANUEL SANCHES DE ALMEIDA
Oficial Delegado



Férias de julho com diversão em água quente é em Olímpia

DA REDAÇÃO - Quem tem filho pequeno costuma escolher a dedo a viagem das férias de julho para que o pimpolho também aproveite bastante. Nesta época do ano, não é todo destino de água que é indicado para a criançada. Olímpia, cidade localizada a 435 quilômetros de São Paulo, é uma alternativa de ótimo custo/benefício. Isso porque lá a diversão é em água quente. A cidade, já consolidada como um dos mais importantes destinos turísticos do Brasil, recebe, anualmente, mais de dois milhões de turistas. Além do conhecidíssimo Thermas dos Laranjais, a cidade ganhou, em 2017, o parque aquático Hot Beach Olímpia. E, agora, acaba de inaugurar um "resort pé na areia".

As piscinas dos parques e da maioria dos resorts são abastecidas com água que sai do subsolo já aquecida. No Hot Beach Olímpia, a temperatura média da água é de 32 graus. Mesmo no inverno, em Olímpia, pela sua localização geográfica, raramente entram frentes frias. Por-

tanto, é o lugar perfeito para diversão aquática em julho sem sair do Estado de São Paulo. No Hot Beach Olímpia, a criançada tem um espaço especialmente projetado para elas, não apenas quanto às atrações, mas também de infraestrutura.

A área Kids conta com atrações como Acqua Brinke, Little Island, Slider Kids, Splash Show e Drops Kids. Ao lado fica o Complexo Infante-juvenil, com brinquedos que envolvem toda a família, dos pequenos aos vovôs, adolescentes e adultos. Entre eles estão vários toboáguas e dois grandes baldes suspensos, fabricados no México, que, quando cheios, viram e derramam uma grande quantidade de água em quem está embaixo, brincadeira que não deixa ninguém parado.

Nas férias, haverá, entre outras atividades, contação de histórias, torra na cara, futebol, passeio do vagalume, cineminha, balada kids, matroginástica, gincanas, aula de dança, torneio de vôlei de areia, alongamento, pocket show e hora do riso.



New Kabala oferece feijoada com música no próximo sábado

MAYARA NASCIMENTO - No próximo sábado (21) a casa de shows New Kabala receberá a famosa feijoada do final de semana. A partir do meio dia terá buffet à vontade.

Além da feijoada comum, a casa também oferece a feijoada branca. No dia terá promoção de cerveja, que ao comprar o balde com cinco garrafas de 600 ml, o consumidor ganhará a sexta. A promoção é válida para cervejas de qualquer marca.

O clima animado será comandado pela cantora de sertanejo Thais Nascimento e Banda, e no intervalo a música

ficará por conta do DJ Koringa. Mulheres são VIP até às 15h.

A casa noturna de shows de pagode e sertanejo, o New Kabala, conta com pista, mezanino e deck em clima animado. Confira a programação completa dos shows da casa no Facebook: <https://www.facebook.com/Kabala1000/>.

Serviço:

Feijoada no Kabala

Data: sábado (21)

Horário: 12h

Local: New Kabala - avenida Paulo Faccini, 205 - Centro



FOTO: DIVULGAÇÃO

• NEW •
KABALA
TODA NOITE UMA FESTA!

Feijoada
New Kabala
SÁBADO 21.07

Thais Nascimento
& Banda

DJ RESIDENTE
2KORINGA

COMPRE O BALDE COM
5 CERVEJAS DE 600ML, E GANHA A 6ª
PROMOÇÃO PARA QUALQUER CERVEJA

BUFFET DE
FEIJOADA À VONTADE
R\$ 25,00
POR PESSOA

11 919 6339 801

IMAGEM MERAMENTE ILUSTRATIVA

EMPREGOS

Contrata

CONTRATA-SE
Aposentado (a)/p/ pesquisa porta a porta, idade entre 40 a 60 anos, ganhos em media R\$ 1.200,00mês + refeição. Pagamentos semanais Contato 4218-2442/whats. 99717-9262 c/ Eduardo

SEMIJÓIAS
EM CONSIGNAÇÃO
FOLHEADOS A OURO E PRATA
SÓ PAGA O QUE VENDER.
ATÉ 50% DE COMISSÃO
AUMENTE SUA RENDA REVENDENDO DIRETO DA FÁBRICA
ENTREGAMOS EM DOMICÍLIO
94745-7749
5583-2905

IMÓVEIS

Aluga-se

SALA COMERCIAL
Ótima, reformada. Em frente a Faculdade de Medicina. R\$ 700 direto c/ propr. F:99901-6804

JD PARAISO
Casa 03 Cômodos e gar. R\$ 750,00. F:97272-7232 whats

CASA STA. EMILIA
Próx. Atacadão 2 cômodos, R\$ 450,00. Fs. 2468-9271/99976-9738

VILA SÃO JORGE
Salão Comercial 125 m² c/ mezanino. SALÃO NOVO ! F: 99968-7303

ALUGO CASA
p/ casal c/ um filho ou rapaz solteiro, não tem gar. no Jd. Presidente Dutra F: 99668-2920

Vende-se

TERRENO 25X15
c/ 2 casas, Vila Mazzei. Dir. c/ própr. F: 2203-3049

TERRENOS GUARULHOS
Ótimo localização há apenas 2 km da praça 8 de dezembro. peq. entr. e mensais de R\$ 650,00 Últimas unid. não percam. F:4969-4226/ 4969-0884 www.cooperterrahabitacional.com.br

PRÉDIO COM. E RESID.
Jd. P. Dutra 10x25 Próx. Av. Papa/Doc. ok/ R\$ 2.800,00mês /\$410.000. F: 98204-3992

JD. PRESIDENTE DUTRA
10x25 Casa 2 dorms. + edícula /escritura \$ 238.000, F: 96957-3668

SOBRADO PRÓX. SONDA
2 Dorms., 2 vgas.(+) 3 cômodos R\$ 270 Mil. Fs. 2451-6511/97303-8610

CASA ROSA DE FRANÇA
3 Dorms., 3 vgas., (+) 4 cômodos R\$ 320 Mil. Fs. 2451-6511/97303-8610

CASA RENDA CONT.I
5 Casas (+) 1 salão, ótimo acabamento. R\$ 400 Mil. Fs. 2451-6511/97303-8610

Sítios & Chácaras

TAPERA GRANDE
1000 m². Ótimo local, R\$ 50 MIL. F: 96314-2035

MONTE SUA CHÁCARA
lotes de 1.000 M² em loteamento fechado! mais informações ligue ou chame no Whats app11 97532-0396 Henrique.

CHÁCARAS ESTIVA MG
Áreas rurais, plainas, 1.000mts² 25 Mil a vista e ganhe + 1000mts² no mesmo valor. (Até 29/07/2018) Rod. F.Dias 160km SP. F. 3331-8981/96215-6802

NEGÓCIOS

Oportunidades

COMPRA/ VENDA
concerta ouro, prata, moedas F: 3255-2272 / 99986-8823 espinely@rspinely.com.br



NECESSITO
Dividir/ Locar espaço em Armazém, acima de 250mts² que possa descarregar carga. F: 94738-3639

LIMPE SEU NOME
spc,serasa, protesto. Crisitano e Manoel Arruda. F: 4964-5433

AGREGA SE KOMBI
Ano a partir de 2010. Paga-se bem. F:2409-0019. Início Imediato

SERVIÇOS

Cursos

CURSO DE DETETIVE
Básico e Avançado Fs. 2776-4224/ 98216-7936 www.detectivesbrasil.com.br

Relax

ACESSE O SITE
Katina 18 anos, local climatizado tel. 2382 2002 / 94474-1019 www.elasmassagens.com.br



MASSAGEM TERAPÊUTICA
E Sensual F: 2422-1986/ 97622-4191 whats, site: www.massagistasguarulhosforman

AGATHA
Novas Gatas, tds completinhas Tx. 30, Av. Jabaquara, 2604 Mt. S.Judas 2362-8122 Ac. Cartões Seg. a Sab. 10 as 22hrs.



KAKAU MASSAGEM
Morena fogosa. Local discreto. Atendo só. F:96414-1996 (Whats)

VERÔNICA
Cinqüentona, ela esta de Volta ! para fazer amor gostoso. F: 99670-0958

AUTOS

Carros

HIDALGO
DESAPACHANTE
LICENCIAMENTO ATRASADO!!!!
Parcelamos Todos os débitos do seu veiculo
ATÉ 12X CARTÃO OU 18X NO CHEQUE
Tels: 2440-6425 ou 4963-0569

GOL G4 2009
Completo 0 + R\$ 499,00. F: 98939-7904

FOLHA METROPOLITANA
ANUNCIE SEU IMÓVEL AQUI
94805-7644

PUBLICIDADE LEGAL

Sr. Diego de Souza Romão, CPF: 310.712.758-28 faz saber que: O Instituto Nacional do Seguro Social - INSS não possui nenhum vínculo ou convênio com escritórios de advocacia e consultórios médicos. O requerimento de concessão ou revisão de benefícios é gratuito e pode ser realizado pelo próprio segurado. O acesso à Previdência Social é público e gratuito. Ligue 135 ou acesse o site www.mps.gov.br.

MERIVA BRANCO 2012
Completo s/entrada Parcelas R\$ 699,00 F: 98939-7904

CORSA 99
Peq. entrada 60 x R\$ 299,00 F: 98939-7904

CONSÓRCIO
Carta de Crédito R\$ 32.490,00 p/carro da Renault Kwid (ou outros), pagas 28 parcelas, falta 32 entre R\$ 640,00. Quero R\$ 15.700,00 e pago a transf. F.: (11) 98602-4816.

GOL G4 2009
Completo 0 + R\$ 499,00 . F: 98939-7904

CLASSIC 2014
Prata Completo 0 + R\$ 699,00 F: 98939-7904

CURSOS

Curso preparatório para
SUPLETIVO
ENEM, ENCEJA E EJA
Você não tem 1 ou 2 grau?
Nós temos a solução!

CURSO NACIONAL
Matricula Grátis
Aulas 1 vez por semana
Curso Rápido

11 2408-4200
R. JOÃO GONÇALVES, 275, CENTRO
www.cursonacional.com.br

FOLHA METROPOLITANA
Like [folha metropolitana](https://www.facebook.com/folhametro)

RELAX

Scan me

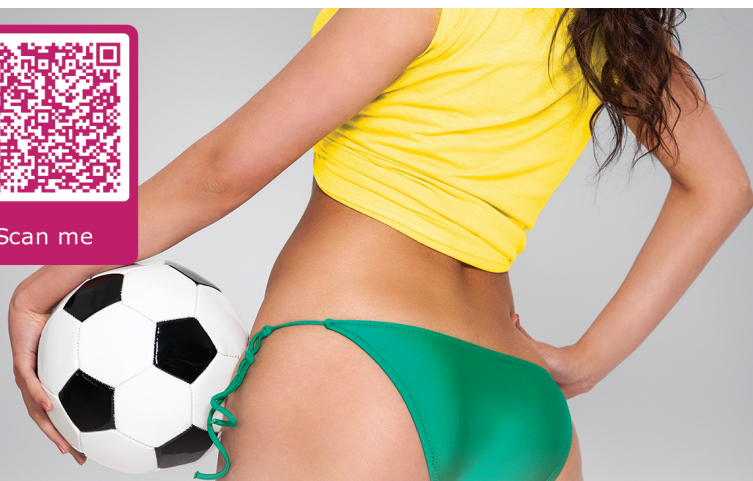

E AGORA, JOSÉ?

skokka.com/WorldCup



VENHA CURTIR NOSSA PÁGINA NO FACEBOOK



FOLHA METROPOLITANA

ANUNCIE AQUI 94805-7644 **FOLHA METROPOLITANA**

Netflix divulga imagens da nova versão de 'She-Ra: A Princesa do Poder'

DA REDAÇÃO - Quem cresceu na virada dos anos 1980 e 1990 provavelmente se lembra das animações baseadas na linha de brinquedos Mestres do Universo como He-Man e os Defensores do Universo e She-Ra: A Princesa do Poder, que relatam as aventuras dos gêmeos He-Man e She-Ra para defender os reinos de Eternia e Etheria dos vilões que querem conquistar esses mundos.

Em dezembro de 2017, a Netflix havia anunciado junto com o estúdio DreamWorks que estava produzindo um reboot de She-Ra chamado She-Ra e as Princesas do Poder. Na segunda-feira (16), a plataforma de streaming divulgou as primeiras imagens da nova animação e

deu uma data de lançamento: 16 de novembro.

A premissa da série será basicamente a mesma do clássico: She-Ra e as Princesas do Poder vai acompanhar as aventuras da órfã Adora, que abandona a maléfica Horda quando encontra uma espada mágica que a transforma na princesa guerreira She-Ra. Com a ajuda de amigos, ela se junta às outras princesas mágicas na Rebelião para liberar o mundo do mal.

Com produção da animadora norte-americana Noelle Stevenson, a animação vai contar com as vozes de atrizes como Sandra Oh (Grey's Anatomy), Karen Fukuhara (Esquadrão Suicida) e Aimee Carrero (Level Up).



FOTO: DIVULGAÇÃO

'The Walking Dead' terá a sua primeira atriz surda

DA REDAÇÃO - AMC, canal pago que produz The Walking Dead, contratou a sua primeira atriz surda para participar da série a partir da nona temporada, que estreia em outubro de 2018.

Lauren Ridloff, que ganhou uma indicação no Tony Awards - principal premiação do teatro norte-americano - irá interpretar o papel de Connie.

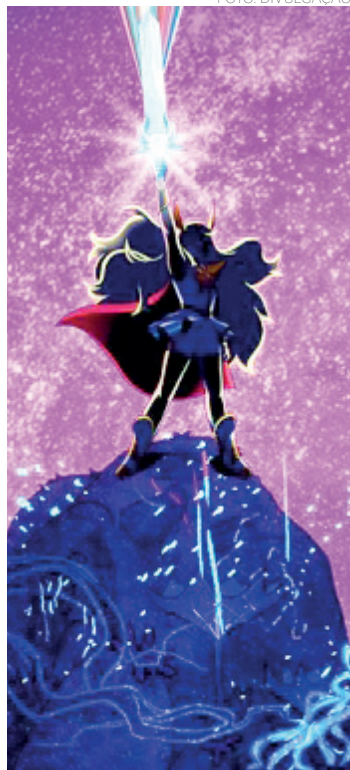
A personagem que Lauren irá interpretar existe nos quadrinhos em que a série foi baseada, mas lá a criação do roteirista Robert Kirkman não é surda.

Segundo o site Deadline, Connie irá aparecer em vários episódios da temporada e se comunicará através da Língua Americana de Sinais.

A nova temporada de The Walking Dead promete trazer mudanças profundas na popular série por conta das já anunciadas saídas de Andrew Lincoln, que interpreta o protagonista Rick Grimes, e Lauren Cohan, que interpreta o papel de Maggie Greene.

No Brasil, a série é transmitida pelo canal pago Fox.

LAVRAS

IMÓVEIS

contato@lavrasimobiliaria.com

• COMPRA • VENDE • ADMINISTRA

www.lavrasimobiliaria.com

Av. Brigadeiro Faria Lima, 1.890 - Cocaia - Guarulhos

2467-8132

94755-3874

<p>IMÓVEIS RESIDENCIAIS</p> <p>APTO DUPLEX BOM CLIMA, 98 m² - ESCRITURA (FINANCIA) 03 Dormitórios, Piso Laminado, Sala, Sacada, Cozinha, 2 Banheiros com Box, lavanderia, Terraço, Garagem coberta, Elevador - De R\$ 280 MIL</p> <p>CASA TERRÉA, JD BELA VISTA, ESCRITURA (FINANCIA) Terreno 5 x 25, 02 DORM, SALA, CZ, LV, 2 BANHEIROS, 3 VAGAS - R\$ 200 MIL (Ótima Localização)</p> <p>APTO NOVO COND. VALE VERDE, JARDIM TESTAE, 63 m² - ESCRITURA (FINANCIA) 02 Dormitórios, Piso Laminado, Sala, Sacada, Cozinha com aquecedor, Banheiro com Box, lavanderia, Garagem, Elevador, Piscina (Adulto e Infantil) Churrasqueira, Salão de Festa, 02 Quadras, Playground, Portaria 24 HRS - De R\$ 230 MIL</p> <p>APTO COND. TURMALINA - JD NOVO PORTUGAL - Área Útil 50 m² ESCRITURA (FINANCIA) - 02 Dormitórios, Sala com Sanca, Cozinha com armários, Banheiro com Box, Garagem, Portaria 24HRS - Valor R\$ 160 MIL</p> <p>APTOS COND. PHENIX 5, VILA RIO - ESCRITURA (FINANCIA) Área Útil 70 m² - 02 Dormitórios, Sala, Cozinha Planejada, Banheiro, lavanderia, G, Elevador, Salão de Festa, Salão de Jogos, Academia, Playground, Elevador, Portaria 24HRS - Valor R\$ 200 MIL</p> <p>APTO COND. + GUARULHOS - JD. BELA VISTA - ESCRITURA (JÁ FINANCIADO) Área Útil 59 m² - 2 Dormitórios, Sala, Sacada, Cozinha com Armários, Banheiro com Box, lavanderia, G coberta, Lazer Completo, Portaria 24 HRS - SÓ R\$ 140 MIL + prestações de R\$ 580,00 (decrescente)</p>	<p>APTO COND. ADRESS - JD. ROSSI / COCAIA - ESCRITURA (JÁ FINANCIADO) Área Útil 50 m² - 2 Dormitórios, Sala, Cozinha com Armários, Banheiro com Box, lavanderia, G coberta, Playground, Academia, Salão de Festa, Portaria 24 HRS - SÓ R\$ 85 MIL + prestações de R\$ 1.500,00 (decrescente)</p> <p>CASINHA TÉRREA BOM CLIMA, ESCRITURA, TERRENO 7 x 29 - QUARTO, COZINHA, BANHEIRO, G, ÓTIMA LOCALIZAÇÃO - R\$ 195 MIL</p> <p>CASA TÉRREA LAVRAS, Terreno - 5 x 40 - Quarto, Sala, Cozinha, Banheiro, Lavanderia + 2 comodados nos Fundos - ÓTIMA LOCALIZAÇÃO - R\$ 140 MIL</p> <p>CASA TERREA JD FORTALEZA, (Próximo ao Ponto Final do Micro ônibus) Terreno - 05 x 25 - 2 Quartos, Sala, Cozinha, Banheiros, G - ÓTIMA LOCALIZAÇÃO - R\$ 85 MIL</p> <p>CASA TERREA JD MUNIRA, Terreno - 05 x 25 = 125 m² - Quarto, Sala, Cozinha, Banheiro, Lavanderia, 2 vagas - ÓTIMA LOCALIZAÇÃO - R\$ 130 MIL</p> <p>CASA TERREA JD TRNQUILIDADE - Terreno 10 x 40 = 400 m² - ESCRITURA (FINANCIA) Rua Dona Dica - Casa com 5 quartos, Suíte, Sala Cozinha, 3 Banheiros, 5 vagas - ÓTIMA LOCALIZAÇÃO - R\$ 490 MIL</p> <p>SOBRADO JD. ADRIANA - Terreno 05 x 25 - ESCRITURA DO TERRENO - 3 Dormitórios, Sala, Sacada, Cozinha com Armários, 2 Banheiros com Box, Churrasqueira, portão aut. 2 vagas cobertas - R\$ 300 MIL</p>	<p>CASA SOBRE CASA COND. GIRASSOL, JD NOVO PORTUGAL - 2 DORM, SALA, CZ, BANHEIRO COM BOX, LV, G, SALÃO DE FESTA, QUADRA, PORT 24 HRS - R\$ 100 MIL (Ótima Localização)</p> <p>SOBRADO PQ RENATO MAIA - Terreno 05 x 28 - ESCRITURA (ACEITA FINANCIAMENTO) prox. ao Bosque Maia - 3 Dormitórios com 3 Suítes, Sacada, Sala (Estar e Jantar) Cozinha com Armários, 4 Banheiros com Box, Churrasqueira, Forno de Pizza, 2 vagas cobertas, Edícula com banheiro nos fundos - R\$ 630 MIL</p> <p style="text-align: center;">CHÁCARAS</p> <p>SÍTIO EM MORRO GRANDE / NAZARÉ - ESCRITURA - 5.000 m² - 100 metros do Asfalto - Casa com 3 Quartos, 1 Suíte, Sala, CZ, 3 Banheiros, Piscina., 2 Tanques de Pesca, Campo de Futebol - Ótima Localização - R\$ 200 mil .</p> <p>CHÁCARA EM MORRO GRANDE / NAZARÉ - Escritura - 6.600 m² - 100 metros do Asfalto - Casa com Quarto, Sala, CZ, Banheiro, 3 Balias para Cavalos, plator, riozinho nos fundos - Ótima Localização - R\$ 130 mil .</p> <p>CHACÁRA - TAPERA GRANDE - ESCRITURA - 27.000 m², água e luz, 800 metros do Asfalto, Valor R\$ 110 MIL</p> <p>SÍTIO EM MORRO GRANDE / NAZARÉ - 2 ALQUEIRES (54 mil m²) - 2 km do Asfalto - Escritura, Casa com 02 Quartos, Sala, CZ, Banheiro + (Casa de Caseiro) Campo de Futebol. (Galpão com 160 m²) Trifásico - Ótima Localização - R\$ 400 mil - Aceita permuta de Imóvel menor valor.</p>	<p style="text-align: center;">TERRENOS</p> <p>TERRENO AV. BRIG. FARIA LIMA (ESCRITURA) PROX. AO DEPOSITO CEARA - rua asfaltada, 20 x 50 = 1.000 m² R\$ 1.200 MIL</p> <p>TERRENO JD PRIMAVERA (ESCRITURA) 15 x 50, rua asfaltada - BOM PARA CONSTRUTOR, VALOR R\$ 260 mil</p> <p>TERRENO CIDADE SOBERANA, ESCRITURA 05 x 30 = 150 m² - R\$ 130 mil</p> <p>TERRENO - JD FORTALEZA, 05 x 25 = 125 m² - ESCRITURA, Valor - R\$ 80 MIL</p> <p>TERRENO CIDADE SOBERANA - rua asfaltada, 05 x 40 = 200 m² R\$ 95 MIL</p> <p>TERRENO CHÁCARA CABUÇU - rua asfaltada, 05 x 67 = 375 m² R\$ 75 MIL</p> <p style="text-align: center;">ALUGUEL</p> <p>APTO COND. STA INES - VILA RIO - 02 QTOS, SALA, COZ, LV, WÇ, GARAGEM COBERTA, PORT. 24 HRS - SÓ R\$ 950,00 (incluindo condomínio)</p> <p>APTO COND. NOVA GUARULHOS - JD ITAPUÁ - 02 QTOS, SALA, COZ COM ARMÁRIOS, LV, BANHEIRO COM BOX, PORT. 24 HRS - SÓ R\$ 900,00 (incluindo condomínio)</p> <p>Casa Jardim Monte Carmelo, Quarto, Cozinha e Banheiro, sem G, (nos Fundos) Valor R\$ 600,00</p>
---	--	--	---