

FOTO: DIVULGAÇÃO/ASSESSORIA



Gleisi Hoffmann participa de ato pró-Lula

Cidade Pág. 10

# FOLHA

## METROPOLITANA

o jornal de Guarulhos

46 ANOS

Quarta-feira, 11 de julho de 2018

Ano 47 Nº 262

**11 94133-1066**

Envie sugestões de pautas para o nosso whatsapp

f jornalfolhametro

94133-1066

www.fmetropolitana.com.br

Distribuição Gratuita

# Hospital Pimentas poderá ser administrado por empresa com R\$ 3 milhões em protestos

Débitos adquiridos nos últimos anos pelo Instituto Nacional de Desenvolvimento Social e Humano (INDSH) se referem, em sua maioria, ao não pagamento de empresas de diversas áreas totalizando 368 protestos

Pág. 4



FOTO: SIDNEI BARROS

Guti lança hoje aplicativo para aperfeiçoamento de zeladoria

Pág. 5

SDU discute habitação de interesse social na sexta

Pág. 5

Prefeitura realiza melhorias no pavimento do Trevo de Bonsucesso

Pág. 7

## Estrada Guarulhos-Nazaré registrou 13 mortes neste ano

Pág. 7

Dados disponibilizados pelo Infosiga-SP já contabilizam os óbitos decorridos do acidente desta segunda-feira (09) quando sete pessoas morreram

Cotações	<b>-0,02%</b> 74.862 Bovespa	<b>-1,74%</b> R\$ 3,79 Dólar	<b>-1,67%</b> R\$ 4,47 Euro	<b>6,5%</b> Selic (ano)	<b>R\$ 954</b> Salário Mínimo
----------	------------------------------------	------------------------------------	-----------------------------------	----------------------------	----------------------------------

**Disque-Denúncia**  
**181**

“ Quem me acompanha sabe da minha insistência para a criação de laços cooperativos dos serviços de manutenção que zelam pela cidade”, **Guti, prefeito de Guarulhos**

## ESPALHA FATOS

## SERGIO LESSA

ef@espalhafatos.com.br  
www.espalhafatos.com.br



## Sem opção

Depois de toda turbulência enfrentada nos últimos meses, o vice-prefeito Alexandre Zeitune jogou a toalha e não será mais candidato a nada nas próximas eleições. A Rede Sustentabilidade anunciou oficialmente uma coligação com o PMN na chapa majoritária estadual e indicará somente o nome do vice, Roberto Campos. O pré-candidato a governador nesta aliança será Cláudio Fernando Aguiar, atual presidente do Partido da Mobilização Nacional em São Paulo. Para Zeitune, resta aguardar 2020 para colocar seu nome a disposição do partido, provavelmente para candidato a prefeito ou até mesmo para vereador.

## Fora do jogo

Zeitune ainda tentou se cacifar para ser o candidato da Rede ao Senado, mas a sigla decidiu lançar o nome de três mulheres para a disputa: a vereadora de Araçatuba, Beatriz Nogueira (representando o interior); Ana Paula Massonetto, Doutora em Administração Pública (simbolizando a Capital) e Nilza Camilo, presidente do Movimento Frente Favela Brasil (liderança da periferia). Caso uma delas seja eleita, a promessa é de colocarem em prática uma gestão comparilhada do cargo federal.

## Sintonia fina

O Legislativo guarulhense realizou na semana passada nova licitação para local os equipamentos técnicos

utilizados pela TV Câmara. O pregão contou com a participação de quatro empresas, sendo que a vencedora do certame foi a Seegma Comércio, Importação e Exportação Ltda, atual contratada para a locação desde 2013. Apesar de recurso apresentado por uma das participantes, já está praticamente certa a continuidade das transmissões das sessões e demais ações legislativas para todos os guarulhenses, tanto pela internet como pela TV a cabo Net.

## 20ª edição

O grupo formado por voluntários que organizam anualmente a tradicional festa caipira "Arriaiá dos Amigos" confirmou que o evento este ano será realizado no próximo dia 29 de julho, das 14h às 22h, no Nosso Clube de Vila Galvão, localizado na Rua Santo Antonio, 937 (próximo ao Lagos dos Patos). Toda renda obtida com a festa será doada às entidades assistenciais: Maternidade Jesus, José e Maria; Lar Portal da Esperança "Vovó Maria de Lourdes"; Orfanato Casa Amor ao Próximo; IAKAP - Instituto Alan Kardec Alice Pereira; Lar Portal "Vovó Maria Aparecida" e ASBRAD - Associação Brasileira de Defesa da Mulher, Infância e Juventude. Informações e doações pelos telefones 99439-0854 (Flávia); 99901-6398 (Sylvestre); 99182-2996 (Bolonha); 99893-1080 (Alessandro) e 98329-4000 (Marcos). Participe!

## RETRATO DO LEITOR

Caro leitor, envie sua foto para esta seção: 94133-1066 ou redacao@fmetropolitana.com.br



FOTO: MAYARA NASCIMENTO

ENTARDECER - Fim do dia com um pôr do Sol que brindou a população com sua mistura de cores

PONTO  
DE VISTA

ROBERTO SAMUEL  
jornalista e CEO  
da TBL Comunicação

Vai  
malandra!

Ei Malandra! Por que tanta indignação com a brincadeira feita por brasileiros com aquela russa? Aqui tem gente brincando com o bumbum. O que eles fizeram de mal? Ela não entendeu nada mesmo, naquele momento a moça estava até se divertindo, sendo gentil e hospitaleira com aquela gente morena, sul-americana e subdesenvolvida. Ela tá pedindo, an, an. Se bem que, agora a moça começou a ser perseguida por seus compatriotas radicais por ter se misturado com gente tão simiesca. Os radicais

Letras de duplo sentido ficaram  
ultrapassadas diante de um  
despudor atroz dessa geração

das terras geladas afirmam que há o perigo de doenças trazidas por esses povos contaminarem o Claro Povo Nórdico: um pecado.

Ora, convenhamos nós fazemos coisa pior aqui. Ou vocês nunca viram nossas Grandes Cantoras com seus imensos traieiros preencherem com folga as nossas

tevéis 4K de mais de 50 polegadas em horários vespertinos com umas poesias tão chulas que deixaria Bocage no chinelo. As outrora letras de duplo sentido ficaram ultrapassadas diante de um despudor atroz dessa geração. Que exagero meu! Desce, rebola gostoso empina me olhando.

Ok, Vamos a uma autocrítica. Estarei eu sendo um chato conservador fora de meu tempo? Estarei eu sendo igual aos críticos puritanos que censuraram o romance de Gustave Flaubert, o Madame Bovary, por pintar a realidade de forma extremamente crua? Então vamos fazer um teste. Você teria coragem de declamar as letras dessas canções para sua mãe ou para sua filha com naturalidade? E se aqueles sul-americanos tivessem pedido para a moça declamar umas letras desses funks Made in Brazil, qual seria nossa reação? Vai Malandra, responda! Por que ficar escandalizados com tal brincadeira? Te pego de jeito se eu começar embrazando contigo. Seria vergonha de ver exposto ao mundo nosso jeito de ser e de tratar as mulheres daqui? Será que Anitta, a Jojo Todynho, a Tati Quebra Barraco também ficaram ofendidas com aquela simples brincadeira, se comparada com suas canções? Vai malandra desce, rebola gostoso. Eu até iria colocar a letra "Espanhola" da Tati Quebra Barraco neste texto, mas achei melhor não. Duvidei que uma mulher teria coragem de cantar aquilo e procurei o vídeo, me enganei: ela cantou messssmo!

Sinceramente? Aquela brincadeira na Rússia ficou barata. Diante de letras com as que eu citei e outras que não me atrevo a citar, aqueles homens são santos. Fazemos coisa bem pior em nossa casa, em nosso país e não vejo ninguém com tanta indignação assim.

## ANOTE

As pessoas com deficiência e idosos, que recebem o benefício de um salário mínimo do BPC/LOAS (Benefício da Prestação Continuada/Lei Orgânica da Assistência Social), têm até dezembro deste ano para se cadastrar no Cadastro Único para Programas Sociais (CadÚnico). A falta do cadastramento pode causar transtornos e até acarretar na suspensão do benefício.

Até o dia 30 de Julho a Prefeitura de Guarulhos, por meio do Programa de Iniciação Esportiva, abre inscrições para 40 vagas no tênis, para crianças de nove a 12 anos, e 20 vagas no kickboxing, para alunos de sete a 17 anos e adultos. As aulas acontecerão no Clube Recreativo, no Centro, e serão gratuitas. Os interessados pelas atividades devem realizar a inscrição pessoalmente na Subsecretaria de Esporte, na rua Claudino Barbosa, 313, portando RG, CPF, Comprovante de residência e cartão do SUS.

FOLHA  
METROPOLITANA

Editora Happens

Diretora de Redação: Rosana Ibanez Depto de Arte: Richard Gutierrez / Kelly Dias

Diretor Comercial: Cae Mendroni - Telefone: 4210-1371

Endereço: Rua Ary Barroso, 166 - 1º andar - Jardim Pinhal

**ÚLTIMAS UNIDADES!**  
chaves imediatas.!



- **ULTIMAS UNIDADES**
- **10% ENTRADA**  
(ACEITA VEICULO C/ PAGAMENTO)
- **SALDO EM 5 ANOS**
- **FINANCIAMENTO DIRETO C/ CONSTRUTORA OU BANCO**
- **DUPLEX**

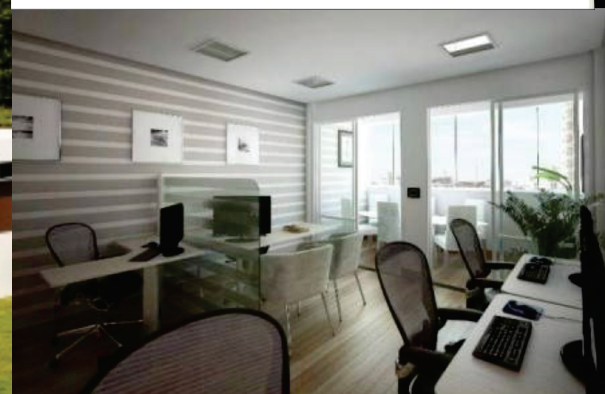

**Local: Av. Emilio Ribas, 1056 – Gopouva – Guarulhos**

Valido p/ unidades – 808 (59,16 m<sup>2</sup>) / 1004 ( 33,86 m<sup>2</sup>)  
1006 ( 33,90 m<sup>2</sup>) /1008 (59,16 m<sup>2</sup> / 1009 ( 59,19m<sup>2</sup>)

**2408-8527 – Amanda**

# Hospital Pimentas poderá ser administrado por empresa com mais de R\$ 3 milhões em protestos

FOTO: SIDNEI BARROS

**DA REDAÇÃO** - Interessado em administrar o Hospital Municipal Pimentas-Bonsucesso, o Instituto Nacional de Desenvolvimento Social e Humano (INDSH) possui quase R\$ 3 milhões em protestos devido a dívidas adquiridas nos últimos anos.

Segundo a **Folha Metropolitana** apurou os débitos se referem, em sua maioria, ao não pagamento de empresas fornecedoras de materiais e insumos hospitalares. Há ainda dívidas com empresas de telefonia, de refrigeração, de

tecnologia, entre outras, totalizando 368 protestos.

Caso seja vencedor do certame licitatório, ainda em andamento, o INDSH poderá trazer inúmeros prejuízos ao Hospital Pimentas. Isso porque, ele será administrador de um recurso público e poderá começar a sofrer cobranças desses valores a serem penhorados através de sequestros, penhora online, entre outros.

Com isso, os melhores fornecedores podem se negar a prestar serviços ao hospital e, caso haja penhora dos valores,

deve dificultar ainda mais a situação já caótica da unidade, incluindo problemas para o pagamento dos funcionários.

Embora não haja previsão no edital de apresentação da certidão de protestos, a prefeitura, por meio dos princípios gerais, pode vedar o ingresso de empresas que tenham muitas dívidas e que possam comprometer o bom andamento do órgão público.

O INDSH ainda é investigado por supostas irregularidades cometidas na compra de equipamentos no estado do Mato Grosso. O instituto também sofreu uma intervenção na cidade de Araucária (PR), por supostamente embolsar verbas sem seguir todas as exigências do plano de trabalho firmado.



## PUBLICAÇÕES LEGAIS

**EDITAL DE CONVOCAÇÃO PARA ASSEMBLEIA GERAL EXTRAORDINÁRIA DO CONDOMÍNIO DO GUARULHOS SHOPPING CENTER**  
A ser realizada em: **20/07/2018**. Ficam convidados todos os condôminos proprietários das lojas que compõe o complexo Guarulhos Shopping Center, a se reunirem em Assembleia Geral Extraordinária do Condomínio, a ser realizada na data de **20 de julho de 2018**, às 10:00 horas em primeira convocação e às 10h30 minutos em segunda e última convocação na cidade de Guarulhos, Estado de São Paulo, Av. Otavio Braga Mesquita, 529 – Vila Fátima – Guarulhos – São Paulo/SP, a fim de deliberar sobre a seguinte ordem do dia: I) Ratificação de todos os atos praticados pela síndica e administradora do Guarulhos Shopping Center e pelo Conselho Consultivo no período de 09/10/2008 até a presente data, período no qual as obras do Guarulhos Shopping Center não sofreram qualquer evolução, assim como não houve qualquer arrecadação de valores dos condôminos; II) Eleição do Síndico e Administradora; III) Aprovação de Contas de todo o período; IV) Indicação de Representante perante a Receita Federal do Brasil – RFB; V) Eleição de Conselho Consultivo. VI) Visita as instalações do Guarulhos Shopping Center. Guarulhos/SP, 10 de julho de 2018. **AWAL – ADMINISTRADORA DE SHOPPING CENTER LTDA.**

# NOTA DE AGRADECIMENTO

Nesta data foram publicadas as nomeações decorrentes do concurso interno de promoção dos servidores estatutários de Guarulhos.

Com organização e persistência, os servidores estatutários buscaram o cumprimento da lei que assegura a evolução na carreira mediante realização de provas e apresentação de títulos.

O percurso até chegarmos ao objetivo final foi longo e com alguns percalços, mas o foco, a determinação e a união de nossa categoria foram, mais uma vez, essenciais para alcançarmos nossa meta.

Pelo caminho encontramos colaboradores, os quais queremos agradecer publicamente:

- servidores estatutários, que participaram ativamente do processo, confiando e ajudando a Comissão;
- Prefeito Gustavo Henric Costa, que honrou o acordo firmado;
- Secretário de Gestão, Eduardo Kamei e sua equipe, pelo empenho durante todo o processo, fazendo com que as tratativas ocorressem de forma objetiva, respeitosa e positiva;
- Secretário de Governo, Paulo Carvalho, que se posicionou atuante no cumprimento do acordado com nossa categoria;
- Presidente da Câmara, Vereadores membros das três Comissões envolvidas (Orçamento e Finanças, Funcionalismo e Justiça) e demais Vereadores que apoiaram a aprovação do projeto de lei de criação de vagas.

Que o respeito às leis e a valorização do Servidor Concursado sejam um processo contínuo.

Comissão dos Servidores Estatutários de Guarulhos  
Juntos somos fortes, unidos somos invencíveis!

Guarulhos, 06 de julho de 2018.

# Prefeitura lança aplicativo para aperfeiçoamento de zeladoria

**PEDRO LACERDA** - A prefeitura lançará hoje o aplicativo "Cuida Guarulhos", a fim de que os cidadãos reportem diversos casos de melhoria de zeladoria em seus respectivos bairros, ruas ou avenidas como, por exemplo, buracos nas vias, entre outros.

A solenidade de lançamento acontecerá às 10h30, no Paço Municipal e o início deste aplicativo contemplará uma ferramenta tecnológica que dará autonomia ao cidadão para indicar demandas da cidade que carecem de manutenção.

De acordo com o prefeito Gustavo Henric Costa, Guti, o aplicativo fomentará a comunicação entre a

população e a gestão, bem como dará a oportunidade do cidadão participar ativamente das ações em prol do desenvolvimento do município, tendo a possibilidade de enviar fotos e descrições das irregularidades encontradas.

"Quem me acompanha sabe da minha insistência para a criação de laços cooperativos dos serviços de manutenção que zelam pela cidade, os quais são capazes de oferecer à sociedade uma vida mais digna", diz o prefeito.

Após a queixa registrada no software, a demanda é encaminhada à Secretaria de Governo, que, posteriormente envia os problemas



FOTO: DIVULGAÇÃO/PMG

relatados aos setores responsáveis pela solução. Os usuários que encaminharam a si-

tução poderão acompanhar o andamento da solicitação pelo celular.

Palestra da SDU discute habitação de interesse social na sexta-feira

**DA REDAÇÃO** - A próxima palestra do projeto "Compartilhando Ideias e Experiências" tem como tema Habitação de Interesse Social e acontecerá na próxima sexta-feira (13), às 14h, no Auditório do Paço Municipal.

O evento é aberto ao público e terá como palestrantes o arquiteto Celso Sampaio e a conselheira participativa e liderança de questões habitacionais, Carmem da Silva. Serão discutidas formas do trabalho em conjunto entre o poder público e os movimentos pela moradia para o enfrentamento da questão habitacional.

Após a finalização do Plano Diretor e início da elaboração da Lei de Parcelamento, Uso e Ocupação do Solo do Município, a SDU tomou a iniciativa de elaborar essas reuniões para a sequência do diálogo com a sociedade.

## Você também está convocado!

*O Bilhete Único lançou uma edição limitada do Cartão Cidadão temático 2018 para torcer junto com você.*

Edição Limitada



**Embarque nessa você também!**

FACEBOOK.COM/GUARUPASS  
0800 559 499  
WWW.GUARUPASS.COM.BR



**GUARUPASS**  
Levando você de ponto a ponto

## ARTIGO

Gustavo Henric Costa

\* prefeito de Guarulhos.



# Guarulhos nos trilhos outra vez

São muitos os fatores que prejudicam ou adiam o progresso de um município. As limitações de acesso com outras cidades impactam diretamente no desenvolvimento, deixando muitos centros urbanos no vácuo. Nos últimos 50 anos, são incontáveis as transformações em diversas áreas da sociedade, especialmente no que diz respeito à tecnologia e modernização. Em relação ao urbanismo e a malha viária, por exemplo, os avanços falam por si. Neste meio século, houve a construção e expansão de diversas linhas de metrô em São Paulo, ligando a cidade de leste a oeste e de norte a sul.

No entanto, Guarulhos, mesmo colada na Capital e figurando como segundo maior município do Estado, com 1,3 milhão de habitantes e empresas de grande porte,

incluindo multinacionais de renome, não acompanhou tal evolução. Ao contrário, há 53 anos, perdeu sua principal ligação com São Paulo, o centro financeiro do país. Naquele ano eram interrompidas as viagens do famoso “Trem da Cantareira”, que ligava a cidade à capital paulista, passando pelos bairros do Tucuruvi e Jaçanã.

Depois desse hiato, somente agora, em 2018, Guarulhos volta a entrar nos trilhos. Há quase dois meses foi inaugurada a linha 13 Jade, da CPTM, com estações no Parque Cecap e no Aeroporto. Não precisou passar muito tempo para o efetivo funcionamento em horário comercial – das 4h a meia noite –, para que se percebesse o quanto esse ramal era importante para a cidade. De acordo com a CPTM, somente na primeira sema-

na passaram pelas estações de Guarulhos nada menos do que 131 mil passageiros, que utilizaram o “novo” meio de transporte para chegar ou sair da cidade.

As viagens entre os municípios se tornaram mais eficientes, facilitando a vida de quem mora numa cidade e trabalha na outra. Em um futuro não muito distante, o trem fará ainda a ligação entre os bairros do município, que estarão conectados pelas estações. A segunda parte do projeto da CPTM prevê um ramal em Bonsucesso, passando pelo São João e Presidente Dutra, regiões que concentram cerca de 600 mil pessoas. A expectativa é de que a extensão dessa linha seja entregue em poucos anos, já que se trata de um trecho que não enfrenta obstáculos naturais.

Vale salientar também

que o trem puxa outros grandes avanços na área de mobilidade urbana em Guarulhos. As linhas alimentadoras, que agora integram o sistema, conectam os mais diferentes bairros da cidade, por meio de terminais de ônibus localizados em frente às estações, tanto do Cecap como do Aeroporto. Não por coincidência, os itinerários atendem ainda os usuários do sistema de saúde, já que as linhas que compõem o “Circular da Saúde” passam pelos principais centros de urgência e emergência da cidade.

Outro grande avanço celebrado na área de mobilidade é a entrega da alça no Trevo de Bonsucesso, que permite o retorno direto para São Paulo, pela rodovia Presidente Dutra. Iniciada em 2015, essa é uma das obras mais importantes do município e que vai desafo-

gar muito o trânsito naquela região. Além dos problemas financeiros que o município enfrenta, a atual administração superou desafios relacionados às desapropriações, que foram feitas em tempo recorde, no ano passado, para que essa obra pudesse ser entregue, mesmo depois de dois anos de atraso.

Os obstáculos são enormes e o déficit financeiro do município, de fato, atrapalham a execução do plano de governo elaborado para garantir o crescimento de Guarulhos. Mas o compromisso com a população, senso de responsabilidade e força de trabalho, empregados desde o primeiro dia desta administração, serão sempre o combustível para fazer com que a cidade entre nos trilhos do desenvolvimento em um caminho sem volta.

**CURTA NOSSA PÁGINA NO FACEBOOK**  
**WWW.FACEBOOK.COM/JORNALFOLHAMETRO**



# Estrada Guarulhos-Nazaré registrou 13 mortes neste ano

Uma mulher - A vítima, Rosângela, foi socorrida no hospital local, mas morreu pouco depois. Ela estava no banco do motorista. O acidente aconteceu na noite de sábado, às 22h, quando ela estava dirigindo um veículo em direção ao trabalho.

Os dados foram divulgados pelo Departamento de Trânsito de Guarulhos, que informou que a vítima morreu no local. Ela estava no banco do motorista.

Os dados foram divulgados pelo Departamento de Trânsito de Guarulhos, que informou que a vítima morreu no local. Ela estava no banco do motorista.



uma mulher morreu no acidente. Ela estava no banco do motorista.

Os dados foram divulgados pelo Departamento de Trânsito de Guarulhos, que informou que a vítima morreu no local. Ela estava no banco do motorista.

Os dados foram divulgados pelo Departamento de Trânsito de Guarulhos, que informou que a vítima morreu no local. Ela estava no banco do motorista.

# Prefeitura segue com melhorias no pavimento do Trevo de Bonsucesso

Trabalhos de melhorias no pavimento do Trevo de Bonsucesso, em Guarulhos, estão sendo realizados pela Prefeitura Municipal. O trabalho envolve a troca de concreto e a aplicação de uma camada de proteção.

Os trabalhos de melhorias no pavimento do Trevo de Bonsucesso, em Guarulhos, estão sendo realizados pela Prefeitura Municipal. O trabalho envolve a troca de concreto e a aplicação de uma camada de proteção.



## SUA INDÚSTRIA ESTÁ ALCANÇANDO O MÁXIMO DE SEU POTENCIAL?

Conheça a **Indústria Paulista Mais Competitiva**, um programa do SENAI-SP que usa eficiência e baixo custo em um curto período de tempo. Esta busca que faz crescer ganhos e reduzir despesas é feita na forma de diferentes consultorias.

Exibiremos sua empresa no site e nossa representante entrará em contato:

[industriaaliscooperativa.sp.senai.br](http://industriaaliscooperativa.sp.senai.br)

Aproveite as experiências de quem sempre busca inovação e dá uma oportunidade para seu potencial produtivo.

A NOVA INDÚSTRIA AO SEU ALCANCE

# Chapada dos Veadeiros é opção para fugir do agito das cidades

**DA REDAÇÃO** - Com as férias das crianças, muitos pais acabam pedindo recesso no mesmo período para aproveitar com toda família. Para quem gosta de viajar, um ótimo lugar para conhecer nesse período, e de quebra, fugir do agito das grandes cidades, é a Chapada dos Veadeiros. Engana-se quem pensa que a região, localizada em Alto Paraíso (GO), não tem espaço para os pequenos. Cachoeiras de fácil acesso fazem a alegria das crianças e também garantem diversão de sobra para os pais.

Uma ótima opção é aproveitar as cachoeiras com fácil acesso da região. A Loquinhas se destaca entre uma



FOTO: DIVULGAÇÃO

das mais belas cachoeiras do entorno e perfeita para as crianças. O local conta um conjunto de sete poços com águas em tonalidade que va-

riam de azul para verde. Fica próxima ao Centro de Alto Paraíso de Goiás. A Trilha Loquinhas é a principal, um caminho com 800 metros de

distância totalmente acessível. Para alegria da molecada, tem um parquinho logo na entrada.

A cachoeira dos cristais

tem uma sede com banheiros e bar/restaurante, além de um bonito jardim incluindo um deck com vista para a Chapada e 7 poços existentes nos 400 metros de declive. É uma trilha bem curta, pois em 400 metros chega-se à última cachoeira, a Véu de Noiva. Com bastante sombra e uma boa estrutura no local, é uma boa opção para curtir com os pequenos com segurança.

Outra dica para curtir com a garotada é a cachoeira do Poço Encantado, que tem uma ótima prainha de areia, com bastante espaço para a família se integrar. O poço é bem amplo, com partes rasas perfeitas para crianças.

**PANELÃO F.C.**  
PQ CECAP

## Primeiro Arraiá Do Panelão

Informações Rico: (11) 96669-8987

Feirinha de variedades

DIAS 13/14/15 JULHO

Apartir das 17:00 hrs

Shows AO VIVO

Comidas Típicas

Brincadeiras

Bingo

É diversão para toda a família

**sense**

Rua professora Maria Del Pilar Munhoz Bononato, 220. Ceca  
Ao lado do Posto de Saúde. Atrás dos condomínios Rio G. do Sul e Paraná

f /acquasportguarulhos [www.AcquaSport.com.br](http://www.AcquaSport.com.br)

## Aqui treinam os campeões!

Academia  
**ACQUA SPORT**

Inscrições e informações:  
11 2440-3898 | 2461-3122  
Rua Jaiminho, 75 | Vila Progresso



**26**  
**AGOSTO 14:00**

**BISPO**  
**FAST**  
PRODUÇÕES E EVENTOS



VENDAS  
  
clubedoingresso

*Pagode dos Artistas*

**+MEGA**  
**ATRAÇÃO**  
**SURPRESA**

**FERRUGEM**

PATROCÍNIO



RENAN LEONEL

APOIOS



PONTO DE VENDA  
**sense**

REALIZAÇÃO  
ALE COSTA

**CLUBE CECAP**

REALIZAÇÃO  
KLEBER BISPO

AV. MONTEIRO LOBATO - 3415

# Militância lota plenária 'Lula Livre' em segunda de feriado

**DA REDAÇÃO** - Cerca de mil pessoas participaram, nesta segunda-feira (09), da plenária #LulaLivre, organizada pelo pré-candidato a deputado federal, Alencar Santana, com a participação da senadora e presidenta nacional do PT, Gleisi Hoffmann e o pré-candidato ao governo do Estado, Luiz Marinho.

A atividade também contou com o reforço do prefeito de Franco da Rocha, Kiko Celeguim e dos pré-candidatos ao senado Eduardo Suplicy e Jilmar Tatto. Reuniu parlamentares, pré-candidatos à estadual, sindicalistas, lideranças de Guarulhos, da capital e de diversas cidades do estado de

São Paulo. Todos em defesa do presidente Lula e em apoio à pré-candidatura de Alencar.

“Vamos levar esse Alencar, que tem sido brilhante na Alesp, para a Câmara dos deputados”. Foram as palavras de Suplicy em apoio a Alencar.

Jilmar Tatto também deixou seu apoio. “O Alckmin tem sofrido nas mãos do Alencar como oposição no Estado. Agora será deputado de situação com Lula presidente”.

Para Marinho, só Lula pode tirar o Brasil da situação que está. “Temos certeza que estamos do lado certo. Lula é a liderança mais preparada para ser o próximo presidente. Só Lula pode tirar o Brasil do atoleiro”.



FOTO: DIVULGAÇÃO/ASSESSORIA

Alencar agradeceu a todos pelo carinho demonstrado, falando de sua trajetória e confirmou seu empenho em defesa de Lula e necessidade de enfrentar desafios. “Quando dizemos que estamos com Lula,

o povo dá sinal do outro lado e diz que está junto”. “Nós vamos nesse desafio de ser pré-candidato. Não é fácil, mas, mais do que nunca eu tenho a certeza de que estou do lado certo, ao lado do povo”, finalizou.

## “Teima, teima que dá certo”

A presidente nacional do PT, Gleisi Hoffmann, fez um histórico de processo que envolve o presidente Lula, refutando todas as acusações contra o ex-presidente. “Lula cresce nas pesquisas mesmo estando preso. Se eles não soltarem Lula, ele será candidato mesmo preso e vai ganhar a eleição”.

Ao lado de Alencar, Gleisi declarou estar muito feliz por Alencar ser pré-candidato. “Estamos juntos nessa luta. Fico feliz que será candidato. Precisamos de gente assim: lutadora e batalhadora. Tenho certeza que Alencar será um grande deputado federal e vai orgulhar muito vocês”.

## LAVRAS

**IMÓVEIS** contato@lavrasimobiliaria.com

• COMPRA • VENDE • ADMINISTRA

[www.lavrasimobiliaria.com](http://www.lavrasimobiliaria.com)

Av. Brigadeiro Faria Lima, 1.890 - Cocaia - Guarulhos

2467-8132

94755-3874

IMÓVEIS RESIDENCIAIS	APTO COND. ADRESS – JD. ROSSI / COCAIA - ESCRITURA (JÁ FINANCIADO) Área Útil 50 m² - 2 Dormitórios, Sala, Cozinha com Armários, Banheiro com Box, lavanderia, G coberta, Playground, Academia, Salão de Festa, Portaria 24 HRS – SÓ R\$ 85 MIL + prestações de R\$ 1.500,00 (decrecente)	CASA SOBRE CASA COND. GIRASSOL, JD NOVO PORTUGAL - 2 DORM, SALA, CZ, BANHEIRO COM BOX, LV, G, SALÃO DE FESTA, QUADRA, PORT 24 HRS - R\$ 100 MIL (Ótima Localização)	TERRENOS
<b>CASA SOBRE CASA COND.</b> MARGARIDAS, JD NOVO PORTUGAL - ESCRITURA (Aceita Financiamento) - 2 DORM, SALA, CZ, BANHEIRO COM BOX, LV, G, SALÃO DE FESTA, QUADRA, PORT 24 HRS - R\$ 140 MIL (Ótima Localização)	<b>CASA TÉRREA JD ADRIANA</b> , TERRENO 150 m² - 3 QUARTOS, SALA, COZINHA, BANHEIRO, 3 VAGAS, – ÓTIMA LOCALIZAÇÃO - R\$ 200 MIL	<b>SOBRADO PQ RENATO MAIA</b> - Terreno 05 x 28 - ESCRITURA (FINANCIA) prox. ao Bosque Maia - 3 Dormitórios com 3 Suítes, Sala (Estar e Jantar) Cozinha com Armários, 4 Banheiros com Box, Churrasqueira, Forno de Pizza, 2 vagas cobertas, Edícula com Banheiro nos fundos – (ACEITA APTO DE MENOR VALOR COMO PERMULTA) - R\$ 650 MIL	<b>TERRENO AV. BRIG. FARIA LIMA (ESCRITURA)</b> PROX. AO DEPOSITO CEARÁ - rua asfaltada, 20 x 50 = 1.000 m² R\$ 1.200 MIL
<b>CASA TERRÉA, JD ADRIANA</b> - 3 DORM, SALA, CZ, LV, 3 VAGAS - R\$ 200 MIL (Ótima Localização)	<b>CASA TÉRREA MARIA CLARA</b> , Terreno - 5,40 x 24 - 3 Quartos, Sala, Cozinha, Banheiro, Lavanderia, 3 vagas, quintal nos Fundos – ÓTIMA LOCALIZAÇÃO - R\$ 120 MIL + 49 prestações de R\$ 790,00	<b>CHÁCARAS</b>	<b>TERRENO JD PRIMAVERA (ESCRITURA)</b> 15 x 50, rua asfaltada - BOM PARA CONSTRUTOR, VALOR R\$ 260 mil
<b>APTO NOVO COND. VALE VERDE, JARDIM TESTAE</b> , 63 m² - ESCRITURA (FINANCIA) 02 Dormitórios, Piso Laminado, Sala, Sacada, Cozinha com aquecedor, Banheiro com Box, lavanderia, Garagem, Elevador, Piscina (Adulto e Infantil) Churrasqueira, Salão de Festa, 02 Quadras, Playground, Portaria 24 HRS - De R\$ 230 MIL	<b>CASA TERREA JD FORTALEZA</b> , (Próximo ao Ponto Final do Micro ônibus) Terreno - 05 x 25 - 2 Quartos, Sala, Cozinha, Banheiros, G - ÓTIMA LOCALIZAÇÃO - R\$ 90 MIL	<b>SÍTIO EM MORRO GRANDE / NAZARÉ</b> - ESCRITURA - 5.000 m² - 100 metros do Asfalto - Casa com 3 Quartos, 1 Suíte, Sala, CZ, 3 Banheiros, Piscina,, 2 Tanques de Pesca, Campo de Futebol - Ótima Localização - R\$ 220 mil .	<b>TERRENO CIDADE SOBERANA, ESCRITURA</b> 05 x 30 = 150 m² - R\$ 130 mil
<b>APTO COND. TURMALINA</b> – JD NOVO PORTUGAL - Área Útil 50 m² ESCRITURA (FINANCIA) - 02 Dormitórios, Sala com Sanca, Cozinha com armários , Banheiro com Box, Garagem, Portaria 24HRS - Valor R\$ 160 MIL	<b>CASA TERREA JD MUNIRA</b> , Terreno - 05 x 25 = 125 m² - Quarto, Sala, Cozinha, Banheiro, Lavanderia, 2 vagas- ÓTIMA LOCALIZAÇÃO - R\$ 130 MIL	<b>CHÁCARA EM MORRO GRANDE / NAZARÉ</b> - Escritura - 6.600 m² - 100 metros do Asfalto - Casa com Quarto, Sala, CZ, Banheiro, 3 Baías para Cavalos, plator, rizinho nos fundos - Ótima Localização - R\$ 130 mil .	<b>TERRENO – JD FORTALEZA</b> , 05 x 25 = 125 m² - ESCRITURA, Valor - R\$ 80 MIL
<b>APTOS COND. PHENIX 5, VILA RIO</b> - ESCRITURA (FINANCIA) Área Útil 70 m² - 02 Dormitórios, Sala, Cozinha Planejada, Banheiro, lavanderia, G, Elevador, Salão de Festa, Salão de Jogos, Academia, Playground, Elevador, Portaria 24HRS - Valor R\$ 200 MIL	<b>CASA TERREA JD TRNQILIDADE</b> - Terreno 10 x 40 = 400 m² - ESCRITURA (FINANCIA) Rua Dona Dica - Casa com 5 quartos, Suíte, Sala Cozinha, 3 Banheiros, 5 vagas - ÓTIMA LOCALIZAÇÃO - R\$ 490 MIL	<b>CHACÁRA – TAPERA GRANDE</b> - ESCRITURA – 27.000 m², água e luz, 800 metros do Asfalto, Valor R\$ 110 MIL	<b>TERRENO CIDADE SOBERANA</b> - rua asfaltada, 05 x 40 = 200 m² R\$ 95 MIL
<b>APTO COND. + GUARULHOS</b> – JD. BELA VISTA - ESCRITURA (JÁ FINANCIADO) Área Útil 59 m² - 2 Dormitórios, Sala, Sacada, Cozinha com Armários, Banheiro com Box, lavanderia, G coberta, Lazer Completo, Portaria 24 HRS – SÓ R\$ 140 MIL + prestações de R\$ 580,00 (decrecente)	<b>SOBRADO JD. ADRIANA</b> - Terreno 05 x 25 - ESCRITURA DO TERRENO - 3 Dormitórios, Sala, Sacada, Cozinha com Armários, 2 Banheiros com Box, Churrasqueira, portão aut. 2 vagas cobertas - R\$ 300 MIL	<b>SÍTIO EM MORRO GRANDE / NAZARÉ</b> – 2 ALQUEIRES (54 mil m²) – 2 km do Asfalto - Escritura, Casa com 02 Quartos, Sala, CZ, Banheiro + (Casa de Caseiro) Campo de Futebol. (Galpão com 160 m²) Trifásico - Ótima Localização - R\$ 400 mil - Aceita permuta de Imóvel menor valor.	<b>TERRENO CHÁCARA CABUÇU</b> - rua asfaltada, 05 x 67 = 375 m² R\$ 75 MIL
			<b>ALUGUEL</b>
			<b>APTO COND. STA INES</b> – VILA RIO – 02 QTOS, SALA, COZ, LV, WC, GARAGEM COBERTA, PORT. 24 HRS - SÓ R\$ 950,00 (incluso condomínio)
			<b>APTO COND. NOVA GUARULHOS</b> – JD ITAPUÁ – 02 QTOS, SALA, COZ COM ARAMÁRIOS, LV, BANHEIRO COM BOX, PORT. 24 HRS - SÓ R\$ 900,00 (incluso condomínio)
			<b>CASA JARDIM MONTE CARMELO</b> , Quarto, Cozinha e Banheiro, sem G, (nos Fundos) Valor R\$ 600,00



## ARTIGO

**Luiz Fernando Mendroni Gerardi**

jornalista e designer gráfico.

Foi assessor de imprensa de jogadores e técnicos de futebol e trabalhou no Lance! e Diário de S. Paulo. Atualmente trabalha no jornal Valor Econômico.



## Tite tem crédito

Tite e sua comissão técnica foram a melhor coisa que aconteceu ao futebol brasileiro após o 7x1 para a Alemanha, em 2014. O treinador deu cara nova a uma equipe desacreditada, ferida mortalmente e sem poder de reação em campo. Com Dunga caminhávamos com dificuldades na eliminatória, correndo sérios riscos de não ir à Copa.

Se alguém tinha crédito com a torcida para errar, era Tite, e ele errou. Errou na sua insistência com Gabriel Jesus, inventou as desculpas mais diversas para justificar a presença em campo de um centroavante que pouco produziu nos cinco jogos que disputou no mundial.

Errou também na coerência do discurso e ao demorar nas substituições de jogadores que não corresponderam, Paulinho, Neymar e Willian não entraram em campo,

Felipe Luís fez grandes partidas e ainda assim perdeu o lugar para Marcelo, que jogou com medo de arriscar e foi burocrático.

Mas nada disso foi motivo para a eliminação, como disse o espanhol Arbeloa, "você só percebe o quanto Casemiro é bom quando não tem ele". O volante fez muita falta, deixou o meio-de-campo brasileiro órfão na criação e no desarme e os belgas aproveitaram. Fernandinho errou os poucos lances que tentou, deu espaço para De Bruyne, Lukaku e Hazard e não teve ajuda de Paulinho para brechar o excelente time da Bélgica, terceira no ranking da Fifa.

Tite tem crédito e deve continuar no comando da Seleção, aprender com os erros, confiar mais no grupo e não nas individualidades e preparar o Brasil para a Copa de 2022, no Qatar.

## Façam suas apostas

Inglaterra, França, Bélgica e Croácia nas semifinais. A Copa se desenhava para jogos de imposição física e bola aérea, mas com Suécia e Rússia eliminadas, apenas a Inglaterra marca mais forte e aposta no jogo aéreo.

França, Bélgica e Croácia são equipes técnicas, mas que transpiram muito na hora de defender. Modric é um jogador fantástico, carrega os croatas como pode, mas a força coletiva e a qualidade de craques como Mbappé, Griezmann, Hazard e De Bruyne fazem de França e Bélgica as grandes atrações dessa Copa. Como os dois se enfrentam em umas das semis, seria legal uma final inédita entre equipes sem título mundial. Bélgica contra Croácia seria a final do futebol de melhor qualidade nessa Copa do Mundo.

**FOLHA METROPOLITANA**

**SEÇÃO DE ESPORTE**

**TODA 2ª FEIRA**

**ANUNCIE AQUI**

**97380-7685**

**Imóveis Martins**  
Negócio e empreendimentos imobiliários

www.imoveismartins.com.br

CRECI: J-22.278

**2087-6666**  
**98854-6887**

SEDE PRÓPRIA  
**Alameda Yava, 349 - Goouva**  
CORRESPONDENTE

**CAIXA**  
FINANCIAMENTO HABITACIONAL

VENDA	VENDA	VENDA
<p><b>MACEDO</b> - R\$ 165.000 - (REF - 04) 1 - DORMITÓRIO, SALA 2 AMBS, COZ, 1 VAGA OPCIONAL PARA - 2 DORMTS A/C - FINANC/FGTS</p> <p><b>CASA - GOPOUVA</b> - R\$ 265.000 - (REF - 04) 2 - DORMITÓRIOS, SALA 2 AMBS, COZ, 2 VAGAS A/C - FINANC/FGTS</p> <p><b>APTO - GOPOUVA</b> - R\$ 205.000 - COM 70 - MTS - (REF - 02) 2 - DORMITÓRIOS, SALA 2 AMBS, COZ, 1 VAGA A/C - FINANC/FGTS</p> <p><b>APTO - VILA AUGUSTA</b> - R\$ 595.000 - COM - 100 - MTS - (REF - 02) 3 - DORMITÓRIOS 1 - SUITE, SALA 2 AMBS COM SACADA GURMET, COZ, 2 VAGAS A/C - IMÓVEL - VALOR</p>	<p><b>APTO - PROX SHOPPING MAIA</b> - R\$ 220.000 - (REF - 0) 2 - DORMITÓRIOS, SALA 2 AMBS COM SACADA, COZ, 1 VAGA COM PLANEJADOS. A/C - FINANC/FGTS</p> <p><b>TERRENO - JD PRESIDENTE DUTRA</b> - R\$ 250.000 - (REF - 0) TOPOGRAFIA PLANA, MURRADO, ESCRITURA.</p> <p><b>CASA - TERREA - PARQUE CONTINENTAL II</b> - R\$ 350.000 (REF - 12) 3 - DORTMS 1 SUITE, SALA 2 AMBS, COZ, 2 VAGAS. A/C - FINANC/FGTS</p> <p><b>APTO - PTOX - SHOPPING MAIA</b> - R\$ 180.000 (REF - 07) 2 - DORTMS, SALA 2 AMBS COM SACADA, COZ, 1 VAGA. A/C - FINANC/FGTS</p>	<p><b>APTO - ALAMEDA YAYA</b> - R\$ 175.000 (REF - 07) 1 - DORTM, SALA 2 AMBS, COZ, 1 VAGA. A/C - FINANC/FGTS</p> <p><b>APTO - PROX PREFEITURA</b> - R\$ 165.000 (VAGO) - (REF - 0) 2 - DORMTS, SALA 2 AMBS, COZ, A/C - FINANC/FGTS</p> <p><b>APTO - ANEL VIÁRIO - VILA AUGUSTA</b> - R\$ 205.000 (VAGO) - (REF - 0) 2 DORTMS, SALA 2 AMBS, COZ, 1 VAGA, ELEVADOR POR 24 HORAS A/C FINSC/FGTS</p> <p style="text-align: center;"><b>LOCAÇÃO</b></p> <p><b>APTO - AV. SALGADO FILHO - VL RIO</b> - R\$ 1.000 2 - DORTMS, SALA, COZ, 1 VAGA IPTU/COND - INCLUSO</p> <p><b>CASA PROX SHOPPING MAIA</b> - R\$ 800.00 1 - DORTM, SALA, COZ, 1 VAGA</p>

**Metrôpole**  
Imóveis

Av. Nova Taboão, 347 - Jd Nova Taboão  
Cep: 07141-040 - Guarulhos - SP

**11 2401-0400**

CreCI. 30.161-J

**HÁ VAGAS**

**CONTRATA CORRETORES**

**Para vendas e locação de imóveis.**  
**Obrigatório CRECI.**  
**Enviar curriculum para**  
**david@metropoleimoveis.com**  
**ou pessoalmente na imobiliária**

# ‘Batucada Certa’ recebe grupos de samba e pagode neste domingo

**DA REDAÇÃO** - No próximo domingo (15) o New Kabala recebe grupos de samba e pagode a partir das 15h para a tradicional “Batucada Certa”. Seis grupos do gênero se apresentarão enquanto o público pode apreciar o cardápio da casa.

Entre os músicos estão Na Palma da Mão, grupo da Casa Verde que faz a famosa roda de samba, com sucessos do samba raiz e músicas próprias como “Pra Oxossi Dançar”; os guarulhenses do Grupo Nova Feição, que se apresentam mais uma vez na casa e trazem sucessos do gênero e “Tão Apaixonado”, música autoral da banda;



o Grupo Tô Curtindo, que volta ao Kabala para tocar os sucessos “Altos e Baixo” e “É só você”. O DJ Korinnga, Rick e DJ Puff também

esquentam as pistas para a galera da casa.

A casa noturna de shows, o New Kabala, conta com pista, mezanino e deck



FOTOS: DIVULGAÇÃO

em clima animado. Confira a programação completa dos shows no Facebook: <https://www.facebook.com/Kabala1000/>.

**Serviço:**

Data: Domingo (15)  
Local: New Kabala - Avenida Paulo Faccini, 205 - Centro - Horário: 15h

• NEW •  
**KABALA**  
TODA NOITE UMA FESTA!

**Batucada Certa**  
New Kabala  
DOMINGO 15. JULHO



- NA PALMA DA MÃO -  
- GRUPO NOVA FEIÇÃO - TO CURTINDO - RICK - DJ KORINGA - DJ PUFF -

A PARTIR DAS 15H

FOTO: DIVULGAÇÃO/INSTITUTO BUTANTAN



## ‘Férias no Butantan’ traz atividades interativas com réplicas de mosquitos

**DA REDAÇÃO** - Experimentar o traje especial usado pelos funcionários do Butantan na produção de vacinas, conhecer de perto réplicas de mosquitos transmissores de doenças ou ainda participar da atividade “mão na cobra” são algumas das experiências que as crianças poderão vivenciar nessas férias de julho, durante a programação do “Férias no Butantan”. O projeto ainda trará capoeira, teatro itinerante, brincadeiras, observação de pássaros e de corujas.

Serão 30 atividades acontecendo simultaneamente

no parque do instituto, todas de graça. A programação vai até o dia 14, sempre no período entre 10h e 18h30.

Nesta edição, o projeto faz parte do programa “100 Anos da Gripe Espanhola – Imagine o Mundo sem Vacinas” e visa difundir, por meio de atividades lúdicas, a ciência e a educação sobre a importância das vacinas para a saúde pública.

Alguns dos destaques do projeto ficarão por conta das atividades livres. Na atividade “Vestindo-se para trabalhar no Butantan”, as crian-

ças poderão experimentar os EPIs (Equipamentos de Proteção Individual) usados pelos colaboradores que atuam na produção de vacinas e receberão explicações sobre a importância de cada item obrigatório no traje.

A produção é um dos setores com rígidas normas de segurança no Butantan, para poder garantir o padrão de qualidade das vacinas.

Confira a programação completa no site <http://www.butantan.gov.br/ferias/Paginas/default.aspx/Paginas/default.aspx>.

## PALAVRAS CRUZADAS DIRETAS

[www.coquetel.com.br](http://www.coquetel.com.br)

© Revistas COQUETEL

Experimento anarquista no município de Palmeira (PR), fundado em 1890	Que devem ser pagas a cada 12 meses Pequenos e estreitos rios amazônicos	Situação decretada por governos em que há suspensão temporária de direitos constitucionais	O do caipira é marcado pelo "R" (pl.)	
			Está aí (pop.)	
Detêm parte do capital da empresa	Ir, em inglês	Retuíte (abrev.)		Monograma de "Tânia" Magos; pajés
Pequeno réptil insetívoro, que anda pelas paredes da casa				Louco, em inglês
Em (?): distraído (pop.)	Senhor (abrev.)	Quanto Vestimentas inverniais		
		Saudação de chamamento		Alucinógeno da geração hippie
Frequêntam a área mais restrita da plateia				Sandro Dias, skatista paulista
É formado por gás disperso em um sólido ou em um líquido	Todavia; entretanto	Cadela da TV e do Cinema		610, em algarismos romanos
Cálculo (símbolo) Que tem grande brilho	Íon com carga negativa (Quim.)	Sufixo de "malícia"		Nome técnico da pilha "palito" "Cinquenta (?) de Cinza", best-seller
Calúnia publicamente (fig.)				Angenor de Oliveira: o Cartola (MPB)
Quimérico (o conto)	Eu, em italiano			Estrela de fraca luminosidade

BANCO 2/go — 10. 3/mad. 5/ãnon. 6/ãssie. 7/aerogel. 14/côlnia gecilla.

53

## HORÓSCOPO

**ÁRIES:** Fará um dia sem muitas mudanças nos aspectos negativos. Vai se mostrar mais corajoso. Não se deixe abalar por pequenos problemas.

**TOURO:** Você tende a demonstrar certa tensão no que tange a possessividade influenciado Urano. Suas habilidades para lidar com situações capciosas serão elevadas.

**GÊMEOS:** Terá vantagem em negociações sendo influenciado por Mercúrio, porém Júpiter lhe trará à tona alguns pensamentos que lhe perturbarão.

**CÂNCER:** A sua afetuosidade tende a ser exaltada por Saturno e com isso pode angariar novos resultados. Eventos intermitentes de melancolia podem lhe surpreender.

**LEÃO:** Se apresentará forte como um digníssimo filho do fogo emanando energia e poder. Demonstrará alguns gestos de egoísmo.

**VIRGEM:** Liberdade será uma palavra que estará presente uma boa parte do tempo no seu dia, já que Vênus influenciará negativamente nas suas decisões.

**LIBRA:** Aspectos diplomáticos se farão necessários, mas para tanto precisará abandonar um pouco seu orgulho. Você consigará despertar a sociabilidade.

**ESCORPIÃO:** Manifestará longa admiração por pequenos gestos, o que lhe trará parcimônia e iluminará seu discernimento sobre determinados assuntos.

**SAGITÁRIO:** Confiança e credo só serão possíveis caso o otimismo desperte de dentro de você, os exageros que lhe circundam são seriamente críticos.

**CAPRICÓRNIO:** Dia provavelmente de perdas financeiras consideráveis, muito influenciado por um pensamento furtivamente ganancioso.

**AQUÁRIO:** As nuvens da imaginação se abrirão em sua frente graças a uma forte energia de Urano que lhe protege de bloqueios na criatividade.

**PEIXES:** Grandes perspectivas para o dia no que tange o relacionamento, diferentemente do que ocorrerá com as finanças.

### Solução

O	S	O	I	S	A	I	N	F	A
V	N	V	O	I	O	I			
Ó	O	V	H	C	N	I	L		
E	N	T	V	L	T	N	I	O	
C		V	A	V		C	V		
X	C	S	S	M	E				
I	E	S	S	V	C	S	C		
E	L	E	G	E	A	E			
D	S	U	V	P	S	I	V		
O	V	O	S	V	A	N			
D	M	R	T	I	B	R	O		
V	X	I	A	R	A	G	A		
S	V	O	U	N	G	O			
E	A	T	S	I	N	O	I	A	C
E									

**EMPREGOS**

Contrata

**AUX. LIMPEZA**  
Limpador de Vidro e piscina enviar CV. p/ adm.ebda@gmail.com

**SEMIJÓIAS**  
EM CONSIGNAÇÃO  
FOLHEADOS A OURO E PRATA  
SÓ PAGA O QUE VENDER.  
ATÉ 50% DE COMISSÃO  
AUMENTE SUA RENDA REVENDENDO  
DIRETO DA FÁBRICA  
**ENTREGAMOS EM DOMICÍLIO**  
94745-7749  
5583-2905

**IMÓVEIS**

Aluga-se

**QUARTO P/ RAPAZES**  
Fone para Contato 2304-6721/ 97408-0447 whats.

**SALA COMERCIAL**  
Ótima, reformada. Em frente a Faculdade de Medicina. R\$ 700 direto c/ propr. F:99901-6804

Vende-se

**TERRENO 25X15**  
c/ 2 casas, Vila Mazzei. Dir. c/ própr. F: 2203-3049

**TERRENOS GUARULHOS**  
Ótima localização há apenas 2 km da praça 8 de dezembro. peq. entr. e mensais de R\$ 650,00 Últimas unid. não percam. F:4969-4226/ 4969-0884 www.cooperterrahabitacional.com.br

**CARAGUÁ/MARTIN DE SÁ**  
Urgente Apto! Mobiliado, pisc, churras só R\$90 mil. F:(12) 3882-2020/(12) 98154-4863 whats.

**VENDA - ALUGA**  
Escritório decorado, 2 Salas, 1sala de espera, coz.planejada, ar cond. 53Mts² Edifício. Center III Av. Silvestre Vasconcelo Calmon. F: 97164-9190 (Whats)/ 2086-8931. Venda R\$ 260 Mil Aluguel R\$ 1.200 Mil.

**VENDO 2 CASAS**  
Jd. Das Nações, 1ª Casa c/ 3 dorms., sla.,coz.,wc,gar e lav. nos fundos 2ªc/2 dorms.,sla.,coz.,wc e quintal entrada Ind. F.:96245-8315/2303-0024

Sítios & Chácaras

**REPRESA NAZARÉ PTA.**  
Terreno 1000m² entrada R\$ 15 mil + 50x R\$ 900,00 e Chácara c/ casa. Preço a combinar F: 2231-0777/ 99935-6619 Vivo

**TERRENO P/CHACARÁ**  
Nazaré Paulista próx. ao asfalto, comercios, escolas, pesqueiros e represas R\$ 14.900 a vista ou R\$ 7.900 Entrada + Saldo até 12x. (11) 97434-5460 whats.

**NEGÓCIOS**

Dinheiro

**COTA CONTEMPLADA**  
Crédito Imobiliário R\$ 400 Mil, Quero R\$ 48 Mil + Divida (11) 98304-5848

**APROVO CRÉDITO**  
com ou sem restrição aumente seu score. F: 4211-1400

Oportunidades

**COMPRA/ VENDA**  
concerta ouro, prata, moedas F: 3255-2272/ 99986-8823 espinely@rspinely.com.br

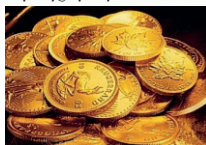

**NECESSITO**  
Dividir/ Locar espaço em Armazém, acima de 250mts² que possa descarregar carga. F: 94738-3639

**PASSO O PONTO**  
Loja de roupa, Av. Jucelino 3.820 Pimentas. F: 98579-0820 c/ Gil

**COMPRA/ VENDE**  
Conserta Ouro,prata, Moedas F: 3255-2272/99986-8823 espinely@rspinely.com.br  
**PASSO PONTO**  
no Park Center - Cecap F: 97614-9507

**SERVIÇOS**

Cursos

**CURSO DE DETETIVE**  
Basico e Avançado Fs. 2776-4224/ 98216-7936 www.dete-tivesbrasil.com.br

Relax

**ACESSE O SITE**  
Karina 18 anos, local climatizado tel. 2382.2002 / 94474-1019 www.elasmassagens.com.br

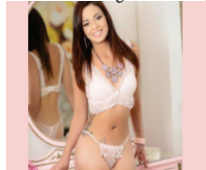

**ANUNCIE AQUI**

97380-7685



**MASSAGEM TERAPÊUTICA**  
E Sensual F: 2422-1986/ 97622-4191 whats, site: www.massagistasguarulhosforman

**CAMILA COROA**  
Local discreto, R\$ 100,00 próx. Aeroporto F. 96659-5939 what-sap.

**MASSAGEM TERAPÊUTICA**  
E Sensual F: 2422-1986/ 97622-4191 whats, site. www.massagistasguarulhosforman.

**LUANA MASSAGEM**  
c/ finalização, loirinha carinhosa F: 98504-9329 (Whats)

**LOVE GIRLS DRINKS**  
Um bar diferente c/ Lindas Girls, Show todas as sextas as 22hrs., Me add. 95722-0116/ 2488-6966

**KEITE**  
o melhor par de Seios do Rio de Janeiro, me Add. Zap. 94295-5756

**THALIA**  
Massagem Fisioterapeutica e Sensual c/Finalização F: 94325-6352

**AUTOS**

Carros

**HIDALGO**  
DESAPACHANTE  
**LICENCIAMENTO ATRASADO!!!!**  
Parcelamos Todos os débitos do seu veículo  
**ATÉ 12X CARTÃO OU 18X NO CHEQUE**  
Tels: 2440-6425 ou 4963-0569

**IMÓVEL**

VENDA

Casa comercial no Jd Maia p/ reforma com 4 dorm sendo 3 suítes- 5 vagas de garagem terreno 250mts 400 mts de área construída R\$1.200,00,00 falar com Alex 97533-1967

LOCAÇÃO

Casa térrea no Pq Maia área nobre com 2 dorm suíte 2 w.c- sala 2 amb- coz- quintal com edícula- 3 vagas de garagem R\$2.800,00 falar com Felipe 94024-7219

**CURSOS**

Curso preparatório para  
**SUPLETIVO**  
ENEM, ENCEEA E EJA  
Você não tem 1 ou 2 grau?  
Nós temos a solução!

**CURSO NACIONAL**  
Matrícula Grátis  
Aulas 1 vez por semana  
Curso Rápido

11 2408-4200  
R. JOÃO GONÇALVES, 275, CENTRO  
www.cursonacional.com.br

**PUBLICIDADE LEGAL**

Sr. Diego de Souza Romão, CPF: 310.712.758-28 faz saber que: O Instituto Nacional do Seguro Social - INSS não possui nenhum vínculo ou convênio com escritórios de advocacia e consultórios médicos. O requerimento de concessão ou revisão de benefícios é gratuito e pode ser realizado pelo próprio segurado. O acesso à Previdência Social é público e gratuito. Ligue 135 ou acesse o site [www.mps.gov.br](http://www.mps.gov.br).

**RELAX**

QR Code  
Scan me

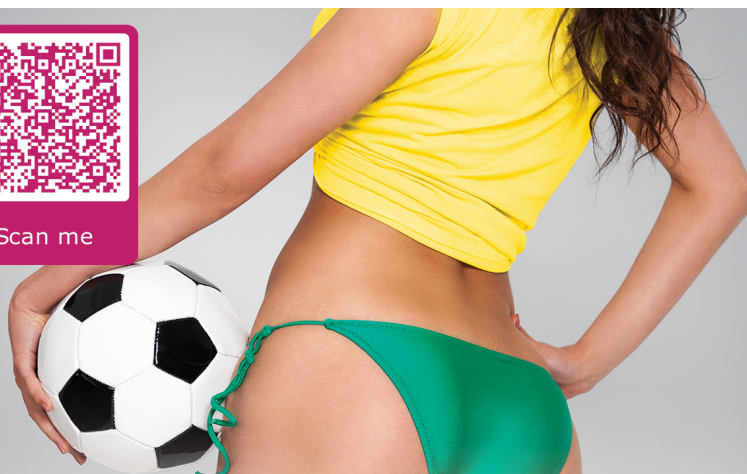

**E AGORA, JOSÉ?**

skokka.com/WorldCup

**EMPREGO**

**TRABALHE EM CASA**  
**ETIQUETADOR E ENVELOPADOR**

- PARA AMBOS OS SEXOS
- SEM EXPERIÊNCIA
- PARA TODAS AS IDADES
- ACIMA DE 18 ANOS
- ÓTIMA RENDA EXTRA

Basta ter 2h livres por dia. Pode ser feito nos finais de semana ou nas horas livres do seu dia.

Ganhos iniciais de R\$  
**3.850,00**

ENVIAMOS TODO MATERIAL ATÉ A SUA PORTA

**TRABALHO MUITO SIMPLES E MANUAL**

LIGUE **3508-8616**

**NÃO É VENDAS**

ATENDEMOS DE SEGUNDA À SEXTA DAS 08H30 AS 18H10

**SAÚDE**

<p><b>NOVORUMO</b> CONSULTORIA EM SEGUROS E PLANOS DE SAÚDE</p>		<p><b>Central de Vendas</b> 2441.1452 / 2408.3184 / 95982.0405 E-mail: carmonseg@gmail.com</p>	
<p><b>PLANOS DE SAÚDE</b> Individual, Familiar e Empresarial</p>		<p><b>SANTARIS</b> PLANO SÊNIOR 59 ANOS OU + R\$562,41</p>	<p><b>PLANO SÊNIOR</b> 54 A 58 ANOS R\$383,74 59 ANOS OU + R\$558,35</p>
<p>Plano Familiar 2 vidas 0 a 18 anos R\$95,55</p>	<p><b>HBC</b> PLANO SAFIRA 0 A 18 ANOS Desconto de 5% Até o vencimento R\$108,27</p>	<p>Atend: Stella Maris e Neurocenter</p>	
<p>Plano Rubi Plus 0 a 18 anos R\$140,06</p>	<p><b>Unimed</b> PLANO ESSENCIAL DE 0 A 18 ANOS R\$188,34</p>	<p>Atend: Stella Maris e Neurocenter</p>	
<p>Atend: Bom clima e Centros clínicos próprios</p>		<p><b>GARANTIA DE SAÚDE</b> PLANO SÊNIOR 59 ANOS OU + R\$563,50</p>	<p><b>PLANO SÊNIOR</b> 59 ANOS OU + R\$460,00</p>
<p>Atend: Neuro Center, Stella Maris e Urgências e Emergências</p>			

**FOLHA METROPOLITANA**  
**ANUNCIE SEU IMÓVEL AQUI**  
94805-7644



## O PRIMEIRO COMPLEXO EMPRESARIAL DE USO MISTO DE GUARULHOS

### MIXED USE

- CORPORATE
- HOTEL
- CONVENTION
- BUSINESS CENTER
- RESTAURANTES
- ACADEMIA
- SAUNA
- SOLARIUM



### Business MONACO GUARULHOS

SERVIÇOS DE APOIO COM PROJETOS INTELIGENTES E ESTRUTURA COMPLETA PARA SUA EMPRESA EM UM SÓ LUGAR



Espaços de 30 m<sup>2</sup> a 480 m<sup>2</sup> lajes flexíveis com facilities

#### FACILITIES

- CATERING
- BUFFET, BAR E RESTAURANTES
- LAVANDERIA
- ACADEMIA
- HOTELARIA
- SALÃO DE JOGOS
- TRASLADO PARA O AEROPORTO DE GUARULHOS
- PORTARIA 24 HORAS
- AMPLO ESTACIONAMENTO COBERTO

#### INFRAESTRUTURA DE EXCELÊNCIA

- PISO ELEVADO EM ARDÓSIA
- AMBIENTE PREPARADO PARA AUTOMAÇÃO
- SALA DE REUNIÃO EQUIPADA
- 5 ELEVADORES DE ALTO DESEMPENHO
- CIRCUITO INTERNO DE CÂMERAS
- INFRAESTRUTURA PARA AR-CONDICIONADO
- PÉ-DIREITO AMPLO
- FORRO DE GESSO MINERAL REMOVÍVEL

### VISITE SALA DECORADA

RUA DIOGO FARIAS, 181 - CENTRO - GUARULHOS

COMERCIALIZAÇÃO:



(11) 2442-3101

REALIZAÇÃO E INCORPORAÇÃO:

