

CPTM e Metrô  
ampliam horários  
de funcionamento  
durante a greve  
dos caminhoneiros

Pág. 5

# FOLHA

## METROPOLITANA

o jornal de Guarulhos

46<sup>ANOS</sup>



Para  
melhor  
atendê-lo  
nosso  
telefone  
mudou

11 4210-1371

Terça-feira, 29 de maio de 2018

Ano 47 - Nº 324

f jornalfolhametro

www.fmetropolitana.com.br

Distribuição Gratuita

FOTO: PEDRO LACERDA



Município vive  
dia de caos com  
protestos e falta  
de combustíveis

Pág. 5

# Prefeitura suspende aulas nesta terça e quarta-feira na cidade

Decisão leva em consideração a dificuldade de acesso dos profissionais e alunos, além da falta de gás e de suprimentos para a alimentação **Pág. 4**



FOTO: DIVULGAÇÃO/PMG

PRF contabiliza  
556 pontos de  
rodovias federais  
bloqueados

Pág. 7

Saúde encerra  
'Maio Amarelo'  
com trilha no  
Água Azul

Pág. 3

Menos de 10%  
dos estrangeiros  
em Guarulhos  
são deportados

Pág. 3

Retorno de  
botijões para  
reabastecimento  
é comprometido

Pág. 6

FOTO: ARQUIVO/AGÊNCIA BRASIL



Greve fecha mais  
de 160 fábricas  
de alimentos em  
todo o país

Pág. 6

Cotações

-4,49%	+1,64%	+2,06%
75.355	R\$ 3,72	R\$ 4,34
Bovespa	Dólar	Euro

6,5% Selic (ano)

R\$ 954 Salário Mínimo

Disque-Denúncia  
181

“Estamos atentos à questão da falta de combustível que assola o país e que tem prejudicado a limpeza da cidade”,  
**Edmilson Americano, secretário de Serviços Públicos**

## DIRETO E RETO



## ROBERTO SAMUEL

tblcomunicacao@gmail.com  
www.facebook.com/tribuna.robertosamuel

## Candidaturas fakes

Foram tão irrisórias as definições divulgadas até agora para as próximas eleições que não colaram as candidaturas “fakes” as quais seriam para futuras negociações.

## Dentro do armário?

Questionado sobre os pré-candidatos a Deputado Federal, o vereador Marcelo Seminaldo (PT) saiu-se com esta: “O Eloi (Pietá) está andando pela cidade tentando angariar apoio, o Alencar tentar viabilizar sua candidatura e o ex-prefeito Almeida deve estar na terra de Nárnia, pois por onde ando não ouço falar dele”.

## De penas eriçadas

Para desaninhar o ninho tucano, surgem boatos de derrubada da executiva municipal do PSDB. O problema é enfrentar a experiência do vereador Geraldo Celestino, que tem bom relacionamento com o comando nacional e o Secretário Geral do Partido Cesar Gontijo.

## Diga ao povo que fico

Embora seja bem ligado ao grupo do deputado Gileno, o vereador Serjão (PSL) não cogita nem de longe sair do partido. Ele afirma que pretende ficar e fortalecer a legenda para as eleições de 2020. A vereadora Sandra Major (esposa do deputado Gileno), deve acompanhar o marido e seguir para o PROS, assim que a legislação permitir aos vereadores a mudança de legenda sem a perda do mandato.

## Também fico

Da mesma forma, Nelson Américo, assessor parlamentar do PSL local, não deve seguir os passos do deputado e até deve ganhar maior relevância dentro do Partido.

## Brisa

Mais uma vez a ex-vereadora Adriana ventila seu nome para disputar uma cadeira de deputada. Mas a ventilação não surtiu o efeito desejado, já que poucos souberam dessa “novidade”.

## Declina?

A Rede Sustentabilidade deverá lançar candidatos a deputado estadual e federal, mas o presidente estadual Nilson Gonçalves não declinou os nomes ainda. Disse que em 10 dias apresentará uma pessoa para concorrer ao governo estadual. A única coisa já definida é que não será Alexandre Zeitune.

## Nem tão Candido

Em um momento até de desabafo, o presidente do PV me afirmou que gostaria de fazer um Partido de verdade, mas acha difícil construir com areia e com o Jovino Candido. “Por onde ando todos falam mal do Jovino, a classe política o teme, pois ele é tempestivo. Em certa conversa, Jovino falou mal de todos os presidentes que passaram pelo PV, assim não dá”, afirmou. Fanganielo disse ainda que a professora Paula foi injustiçada. Ela construiu o Partido, organizou, limpou e depois o Jovino veio e tentou o entregar de bandeja.

## RETRATO DO LEITOR

Caro leitor, envie sua foto para esta seção: [94133-1066](https://www.whatsapp.com/channel/00299100000000000000) ou [redacao@fmetropolitana.com.br](mailto:redacao@fmetropolitana.com.br)

FOTO: PEDRO VENTURA/AGÊNCIA BRASÍLIA



BICHO - Fundação Jardim Zoológico de Brasília mantém 24 animais prontos para retornarem à natureza

## PONTO DE VISTA

EDISON CARLOS FERNANDES  
advogado, doutor em Direito das  
Relações Econômicas Internacionais  
e professor de Direito Tributário  
do CEU Law School



## Uma breve reflexão sobre validade e tipificação do Imposto Sindical

Recentemente, há bastante discussão sobre o tratamento dado ao chamado imposto sindical pela reforma trabalhista, qual seja, a sua propalada extinção. Existe, inclusive, medida judicial, até no Supremo Tribunal Federal, sobre a matéria.

## A contribuição sindical pode ser, e efetivamente é, um tributo facultativo

Essa discussão pode ser resumida na seguinte questão: é possível que haja um “imposto” facultativo, como prevê a lei trabalhista atual?

Em primeiro lugar, é preciso esclarecer que o chamado “imposto sindical” tem, sim, natureza tributária, ou seja, trata-se de um verdadeiro tributo. A única correção a ser fei-

ta é que, na verdade, estamos diante de uma contribuição social destinada aos sindicatos (de empregador e patronais). Como contribuição, esse tributo é vinculado, isto é, seus recursos têm uma destinação específica.

A contribuição sindical é um tributo de competência da União, o que implica que ele deve ser instituído e disciplinado por lei federal – como atualmente o é. Apesar disso, quem tem o direito de cobrar esse tributo são os próprios sindicatos diretamente, e não algum órgão da União, como, por exemplo, a Receita Federal (por isso, diz-se que se trata de parafiscalidade).

Conquanto o conceito de tributo estabeleça que ele é compulsório, não há impedimento constitucional ou legal para que haja um tributo facultativo. Já existem tributos com características peculiares, a saber: empréstimo compulsório, que, apesar de ser obrigatório, deve ser devolvido ao contribuinte; contribuição previdenciária que prevê o contribuinte voluntário; e o Imposto sobre Grandes Fortunas – IGF, que sequer foi instituído.

Portanto, a contribuição sindical pode ser, e efetivamente é, um tributo facultativo, sendo que sua cobrança depende da aprovação do próprio contribuinte, ou seja, o trabalhador ou a empresa – assim, não cabe à assembleia de trabalhadores deliberar sobre isso.

## ANOTE

Cerca de 150 adolescentes com idades entre 14 e 17 anos e que frequentam o Serviço de Convivência e Fortalecimento de Vínculos (SCFV) “Jovens em Ação” visitaram na última sexta-feira (25), a Expo CIEE. A iniciativa da prefeitura, foi acompanhada por educadores sociais das 12 unidades dos Cras - Centro de Referência da Assistência Social de Guarulhos.

A Secretaria de Serviços Públicos da prefeitura, em conjunto com a Proguaru, realiza desde o início deste mês, a retirada de entulho em uma área de 1 mil m<sup>2</sup> na rua Jesuíno Pires de Freitas, no Jardim Cambará, região do Parque Continental III. A área que estava ocupada irregularmente teve reintegração de posse realizada no final do ano passado

FOLHA  
METROPOLITANA

Editora Happens

Diretora de Redação: Rosana Ibanez - Depto de Arte: Richard Gutierrez / Kelly Dias

Diretor Comercial: Cae Mendroni - Telefone: 4210-1371

Endereço: Rua Ary Barroso, 166 - 1º andar - Jardim Pinhal

# Menos de 10% dos estrangeiros que chegam à Guarulhos são deportados

■ O número de refugiados que se deslocam ao Brasil, vítimas de conflitos ideológicos, partidários e até mesmo religiosos que ocorrem em seus países de origem, são exorbitantes quando se trata da gravidade de suas situações, e em Guarulhos, estes números são ainda mais acolhedores.

Segundos dados da Secretaria de Desenvolvimento e Assistência Social (SDAS) o Posto Avançado de Atendimento Humanizado aos Migrantes (PAAHM) atendeu somente no primeiro quadrimestre deste ano 273 estrangeiros, dos quais 23 pessoas (10%) foram deportadas. No caso de pedido de refúgio, o solicitante é encaminhado à Caritas, entidade humanitária na capital paulista que possui parceria com a ONU e estrutura para o acom-



FOTO: DELFIM MARTINS/PORTAL DA COPA

panhamento deste migrante, que em alguns casos é feito pela própria secretaria através do CRAS (Centro de Referência de Assistência Social) para ações preventivas ou no CREA, em situações em que ocorrem violações de direito.

Atualmente há jovens imigrantes acolhidos institucional-

mente nos serviços da SDAS, e que são acompanhados pela Vara da Infância e Juventude. Dados da Polícia Federal mostram um aumento no número de solicitações de refugiados vindos da Venezuela ao município, de 43 no de 2013 para 6.831 de janeiro a abril deste ano.

(PEDRO LACERDA)

# Saúde encerra 'Maio Amarelo' com trilha no Balneário Água Azul

■ Uma trilha no meio da natureza em Área de Proteção Permanente, com observação da fauna e flora fez os participantes esquecer que estavam em Guarulhos por um período de aproximadamente cinco horas. A atividade do Programa Movimenta Saúde, que consiste em estratégias focadas na melhoria da qualidade de vida das pessoas, aconteceu na manhã deste sábado (26) no Balneário Água Azul, encerrando o "Maio Amarelo", mês voltado à saúde do trabalhador e às ações de prevenção aos acidentes de trânsito.

Cerca de 20 participantes tiveram a oportunidade de fazer alongamento com educadores físicos, cami-

nhada leve na Ponta Del Leste e trilha pesada no Mirante Nhangussu. A atividade também contou com monitoria de educadores ambientais para a observação da flora nativa, como a Embauba, Manacá da Serra, minas d'água, além da fauna com os diversos sons dos pássaros e toda a biodiversidade da região.

Norteadas pelo trabalho desenvolvido pela Atenção Básica, as atividades do Movimenta Saúde abrangem a promoção, proteção e a manutenção da saúde, assim como a prevenção de agravos e redução de danos. O objetivo é desenvolver uma atenção integral, que impacte positivamente na qualidade de vida da população. (DA REDAÇÃO)



**PRONTO PARA MORAR**

**PRÓXIMO AO LAGO DOS PATOS**

**ÚLTIMAS UNIDADES**

FINANCIAMENTO  
**CAIXA**

**Minha Casa Minha Vida**

**R. SD. PRIM RODRIGUES CANES, 43**



**EM EXPOSIÇÃO**

**CORRETORES DE PLANTÃO NO LOCAL**

**98401-6436 / 94722-0089**

**2229-0783**

REALIZAÇÃO

CONSTRUÇÃO

VENIDAS:



Incorporação Registrada através do Registro Nº R.03 da Matrícula 141.925 do 2º Cartório Oficial de Registro de Imóveis de Guarulhos em 20/01/2016. Fotos meramente ilustrativas, as decorações, móveis, acessórios, vegetação e demais elementos das ilustrações, são meramente sugestivos e não incluso nas especificações da obra nem no preço das unidades. Devido a impressão poderá haver variação na tonalidades na cor do Edifício.

# Aulas da rede municipal estão suspensas nesta terça e quarta-feira em Guarulhos

Reflexo da paralisação dos caminhoneiros que entra em seu nono dia, as aulas da rede municipal de ensino e o atendimento das creches de Guarulhos estão suspensos nesta terça-feira (29) e quarta-feira (30). No entanto, a prefeitura não decretou ponto facultativo.

As decisões foram anunciadas após reunião do Grupo Emergencial de Trabalho, realizada na tarde de ontem e leva em consideração a dificuldade de acesso dos profissionais aos seus respectivos locais de trabalho, a dificuldade de locomoção dos alunos que utilizam o transporte e a falta de gás e de suprimentos para a alimentação em algumas escolas.

Além das aulas, os procedimentos eletivos na área da saúde – aqueles que não apresentam urgência – serão adiados.

Mesmo diante das dificuldades enfrentadas pela falta de combustível, a abstenção por parte dos servidores pú-



FOTO: PAULO UEMURA/PMG

blicos foi em torno de 5%. No entanto, a ausência dos alunos foi de 45% nesta segunda-feira. Para não prejudicar o ano letivo, as aulas serão repostas posteriormente.

Os demais serviços públicos seguem funcionando, tais como a coleta de lixo, restabelecida na tarde de ontem, os serviços funerários e o transporte municipal, que segue operando com 60% da frota nos horários de pico e 40% nos entropicos, nesta terça-feira.

O Grupo Emergencial de Trabalho se reunirá novamente no fim da tarde de

amanhã para reavaliar a situação e, eventualmente, anunciar novas medidas para o dia seguinte. **(DA REDAÇÃO)**

## Coleta de lixo foi retomada

A coleta de lixo domiciliar foi retomada ontem conforme seu calendário habitual. Os serviços foram restabelecidos graças ao decreto emergencial publicado no último sábado (26), pelo prefeito Guti, priorizando e autorizando a compra de combustível pela prefeitura. Na manhã de ontem, um carregamento emergencial de combustível foi entregue à empresa prestadora do serviço de coleta com escolta policial.

Devido ao acúmulo de resíduos causado pela interrupção da coleta desde quinta-feira (24), o tempo de parada dos caminhões será maior, bem como o número de viagens ao aterro sanitário no Cabuçu, o que pode ocasionar atrasos nos

## Saúde manterá atendimentos de urgência e emergência

Os serviços de pronto-atendimento e hospitalares, de Verificação de Óbitos, as Unidades Básicas de Saúde (UBS), ambulâncias e motolâncias do Samu (Serviço de Atendimento Móvel de Urgência), bem como o transporte de pacientes para tratamento de câncer e hemodiálise, estão mantidos em Guarulhos. Somente os procedimentos eletivos serão adiados.

Dentre as medidas que poderão ser adotadas para garantir o atendimento de urgência e emergência na cidade destacam-se o rodízio de profissionais, inclusive com o deslocamento de médicos e enfermeiros das

UBS para serviços de pronto-atendimento e hospitalares; o estabelecimento de equipe mínima nas unidades.

O abastecimento de insumos e medicamentos na rede municipal de saúde está operando normalmente nessa semana, assim como os serviços de lavanderia e alimentação dos hospitais e unidades de pronto-atendimento. Por isso, quando não se tratar de um caso de urgência, a população deve buscar assistência nas UBS.

Para tanto, as pessoas podem utilizar uma das linhas de ônibus chamada de Circular da Saúde, que passam por 23 unidades.



FOTO: DIVULGAÇÃO

circuitos durante a semana. Para minimizar este problema, a Secretaria de Serviços Públicos informa que mais veículos serão adicionados à frota coletora.

O secretário de Serviços Públicos, Edmilson Americano, se reunirá com técnicos do Departamento de Limpeza Urbana e representantes da Trail Infraestrutura para acompanhar a retomada do serviço. “Estamos atentos à questão da falta de combustível que assola

o país, que tem prejudicado a limpeza da cidade e inclusive a chegada dos coletores e motoristas dos caminhões ao seu local de trabalho”, ressalta Americano.

Durante a manhã de ontem, a coleta de lixo foi feita em alguns pontos do Centro da cidade. A alameda Yaya e a rua Tapajós, locais que receberam feiras livres esse final de semana, foram varridas. Já a coleta de resíduos hospitalares segue normalmente. **(DA REDAÇÃO)**

### Mega Fábrica de Óculos Faria Lima

**Exame de Vista Grátis - Todos os Dias**

Armação de fábrica a partir de R\$ 49,99.

Desconto especial para aposentados e pensionistas.

Lentes acrílicas até 2.00 graus de visão simples incolor R\$ 49,99.

Loja 1 - Av. Brigadeiro Faria Lima- 1960 - Cocaia

Tel: 2401-0387 - esq. c/ Mercado Dia

Loja 2 - Av. Emilio Ribas - 1641 - Tranquilidade

Tel: 3428-1474 - esq. c/ Hosp. Padre Bento

**Lima & Sousa**  
Contabilidade Inteligente

**CONTABILIDADE**

Av. João Bernardo de Medeiros, 74 - Bom Clima

Fone: (11) 4962 6954

### Serviço Funerário

O serviço funerário municipal está realizando traslados de corpos apenas dentro dos limites de Guarulhos. Estão suspensos os serviços de velórios em locais que não sejam o cemitério em que se dará o sepultamento. Tais medidas serão mantidas até que o abastecimento de combustível volte à normalidade.

# Com mais de uma semana de greve, cidade vive dia de caos

■ Filas extensas em postos de combustíveis, supermercados com falta de produtos, frotas de ônibus reduzidas, assim foi a manhã do guarulhense após uma semana da greve dos caminhoneiros.

“Estou na fila aqui no posto de gasolina há mais ou menos duas horas. Sabemos que a situação atual do país beira ao desespero, por isso estou esperando aqui, já estou desde quinta-feira passada sem gasolina”, disse o motociclista Josimário Barbosa, 28, aguardando num posto de combustível

na região central.

O local concentrou uma grande quantidade de motoristas que, sem previsão do término da greve, estão desesperados para abastecerem os veículos.

Já os motoristas que ainda conseguiram circular pela cidade ontem enfrentaram outros problemas. As rodovias Presidente Dutra e Fernão Dias foram alvos de manifestações ao longo do dia, gerando grandes congestionamentos.

Outros atos isolados, marcados por redes sociais,



FOTO: PEDRO LACERDA

também provocaram transtornos para quem decidiu sair de carro. No início da noite a avenida Paulo Faccini

e a via Dutra foram alvos de manifestações.

Já os estudantes do campus de Guarulhos da Uni-

fesp seguem sem aulas. A direção da instituição segue avaliando a situação a cada dia. **(PEDRO LACERDA)**

## CPTM, Metrô e ViaQuatro ampliam horários durante a greve dos caminhoneiros

■ Nesta terça-feira (29) e quarta-feira (30), as linhas da CPTM, do Metrô e da ViaQuatro, concessionária da linha 4-Amarela, funcionarão das 4h à 1h para facilitar o deslocamento da população durante a greve dos caminhoneiros. Na madrugada desta segunda para terça-feira, as estações já permaneceram abertas até a 1h. A exceção é a Linha 13-Jade da CPTM, que por enquanto funciona em operação assistida das 10h às 15h.

Desde a última quinta-feira (24), a CPTM e o

Metrô já vêm operando com 100% da frota de trens inclusive nos horários de menor fluxo, o entrecipos, para reforço no transporte público na Região Metropolitana de São Paulo (RMSP) em função da redução dos ônibus em circulação por falta de combustível.

Para a ampliação do horário de atendimento e reforço na frota, as companhias postergaram algumas ações de manutenção preventiva das vias e dos trens, sem prejuízo à segurança dos usuários. **(DA REDAÇÃO)**

**PROMOÇÃO**  
**Yakisoba**  
**R\$10,90**

**JAPASTEL**  
SUSHI BAR

Delivery: (11) 2409-5656

Av. Paulo Faccini, 2143 - Macedo, Guarulhos - SP

**ANUNCIE**  
**AQUI**

**97380-7685**



FOTO: NUNO GUIMARÃES/ESTADÃO



## Greve fecha 167 fábricas de alimentos no país

A greve dos caminhoneiros está causando prejuízos tanto para a indústria quanto para o varejo de alimentos. Segundo a Associação Brasileira de Proteína Animal (ABPA), 167 fábricas do segmento em todo o país estão sem funcionar.

As exportações que deixaram de ser realizadas durante os sete dias do movimento somam US\$ 350 milhões (R\$ 1,25 bilhão), aponta a associação. Sem produtos perecíveis para vender, o setor de supermercados estima que o prejuízo dos varejistas no Brasil já supere a marca de R\$ 1,3 bilhão,

sendo cerca de R\$ 400 milhões somente em São Paulo.

A associação das indústrias afirma que, a partir da normalização do transporte no país, serão necessários dois meses para que a distribuição dos produtos seja normalizada. Segundo o superintendente da Associação Paulista de Supermercados (Apas), Carlos Corrêa, cerca de 80% dos varejistas tiveram o abastecimento de itens perecíveis afetado. Hoje, os perecíveis respondem por 36% das vendas dos supermercados. Na conta entram frutas, verduras, legumes, laticínios e carnes in natura.

Além dos prejuízos e das fábricas paradas, as fabricantes de alimentos - que processam bovinos, suínos e aves - também estão sofrendo com a dificuldade para alimentar os animais, uma vez que a paralisação do transporte afeta o acesso a insumos. Por isso, a associação que reúne fabricantes disse que cerca de 1 milhão de aves correm risco de morte. Cerca de 20 milhões de suínos também estariam recebendo alimentação insuficiente. A entidade disse que 64 milhões de pintinhos e frangos já morreram no país - e a conta só deve aumentar. **(DA REDAÇÃO)**

## Bloqueios impedem retorno de botijões para reabastecimento

O Sindicato Nacional das Empresas Distribuidoras de Gás Liquefeito de Petróleo (Sindicagás) informou ontem, por meio de nota, que algumas praças ainda possuem estoque mínimo de gás liquefeito de petróleo (GLP), “apesar da situação caótica do abastecimento do produto em todo o Brasil”.

O Sindicagás esclareceu que, como o setor de GLP trabalha com uma logística

reversa, isso torna imprescindível o retorno dos botijões vazios às bases para serem reabastecidos. “É necessário que grevistas e as autoridades que atuam nesse momento de crise, como Polícia Rodoviária Federal (PRF); Agência Nacional do Petróleo, Gás Natural e Biocombustíveis (ANP); Exército, entre outros atores, compreendam que o GLP é um produto essencial para o bem-estar da população e que permitam o trânsito das carretas a granel e dos caminhões com os botijões, sejam vazios ou cheios”, diz a nota.

Pele fato de o GLP ser armazenável, o produto apresenta a vantagem de permitir ao consumidor contar com uma reserva de até 22 dias, em média. **(DA REDAÇÃO)**



FOTO: PEDRO VENTURA/AGÊNCIA BRASÍLIA

f /acuasportguarulhos

www.AcquaSport.com.br

# Aqui treinam os campeões!

MARKDESIGN



Inscrições e informações:  
11 2440-3898 | 2461-3122  
Rua Jaiminho, 75 | Vila Progresso

M/F

# COSTUREIRA

## GALONEIRISTA OVERLOQUISTA PONTO-CORRENTE E RETISTA

**REMUNERAÇÃO FIXA** mais a premiação de R\$20,00 por dia por meta batida.  
**Benefícios:** Sodexo, vale-transporte, convênio médico e odontológico.

**Com prática. Para trabalhar em Guarulhos.**

Telefone 2442-3322 ou 2229-1241.  
**Avenida Monteiro Lobato, 2.297,**  
São Roque, Guarulhos.

EF-814 C-1

# Polícia Rodoviária diz que 556 pontos de rodovias federais seguem bloqueados

FOTO: VLADIMIR PLATONOW/AGÊNCIA BRASIL



■ Apesar das concessões feitas ontem pelo governo para encerrar a greve dos caminhoneiros, 556 pontos de rodovias federais seguem bloqueados, principalmente na região Sul do país, segundo balanço divulgado ontem pela Polícia Rodoviária Federal (PRF).

Com 95 pontos de bloqueio, o Rio Grande do Sul é o estado com maior número de interdições. Também há grande número de bloqueios em estradas federais do Paraná (84), Santa Catarina (68), Minas Gerais (59) e Bahia (40). No Estado de São Paulo, duas estradas estão interditas.

Segundo a Polícia Rodoviária, a maioria dos bloqueios é parcial, já que não impede a livre circulação de veículos que não participam das manifestações. O órgão informa ainda que outros 727 pontos - ou 56% do total que estava em situação de bloqueio - foram liberados até às 8h desta segunda-feira.

A PRF informa que segue atuando para liberar corredores interestaduais à circulação de cargas de animais vivos, gêneros alimentícios, equipamentos essenciais, medicamentos, combustíveis e outras cargas sensíveis. **(DA REDAÇÃO)**

**GL** | GOMES  
LEITEIRO  
LEILOEIRO OFICIAL

**Leilões Judiciais e Extrajudiciais**

Phone: 55 11 2408-7433 / 2087-3515

[www.glleiloes.com.br](http://www.glleiloes.com.br)

Rua Armando Arruda Pereira, nº 253  
sala 22 - Jd. Zaira - Guarulhos - SP - CEP 07095-100

## LEILÃO DE IMÓVEL - ALIENAÇÃO FIDUCIÁRIA "ON LINE"

MAURICIO GOMES LEITEIRO, leiloeiro oficial inscrito na JUCESP nº665, com escritório à Rua Armando Arruda Pereira, nº 253 - Sala 22, Centro, Guarulhos, SP, devidamente autorizado pelo Credor Fiduciário, MONTE REAL EMPREENDIMENTOS IMOBILIÁRIOS LTDA, inscrita no CNPJ sob nº 04.033.172/0001-12, com sede na Rua Santo Antônio, nº 294, Sala 314 - Centro, na Cidade de Guarulhos/SP, nos termos do Instrumento Particular de Venda e Compra com Alienação Fiduciária de Bem Imóvel, celebrado em 20/02/2008 no qual figura como Devedora Fiduciária: ROSANGELA LIMA QUIRINO, brasileira, solteira, maior, comerciante, RG nº 25.605.140-9 SSP/SP e CPF/MF nº 175.181.298-76, residente e domiciliada à Rua Floro de Oliveira, 415 - Casa 12 - Bairro Frango Assado - Guarulhos - SP, leva pelo presente EDITAL a PÚBLICO LEILÃO de venda e arrematação o bem imóvel infra descrito, nos termos da Lei nº 9.514/97, artigo 27 e parágrafos, com 1ª Praça no dia 04 de Junho de 2018 às 10:00 horas (AM) e com término no mesmo dia às 10:05 horas (AM), entregando-o a quem mais der valor igual ou superior a R\$ 378.316,32 (Trezentos e Setenta e Oito Mil, Trezentos e Dezesseis Reais e Trinta e Dois Centavos), compondo aludido valor o constante no Instrumento Particular de Venda e Compra com Alienação Fiduciária de Bem Imóvel, devidamente atualizado, incluso o passivo de IPTU, comissão do leiloeiro e demais despesas do Credor Fiduciário, ficando desde já designado para a 2ª Praça com início no dia 25 de Junho de 2018 às 10:00 horas (AM) e com término no mesmo dia às 10:05 horas (AM), caso não haja licitantes na 1ª praça, ocasião em que o bem imóvel será entregue a quem mais der, não sendo aceito lance inferior a R\$ 187.076,13 (Cento e Oitenta e Sete Mil, Setenta e Seis Reais e Treze Centavos), compondo aludido valor o passivo existente com o Credor Fiduciário, devidamente atualizado, incluso o passivo de IPTU, conforme preconiza o parágrafo 2º do artigo 27 da Lei nº 9.514/97 e comissão do leiloeiro, estando a propriedade consolidada em nome de dito credor Fiduciário, conforme averbação 03 da matrícula nº 113.909 do 2º Oficial de Registro de Imóveis de Guarulhos/SP, constituído por Uma Casa Residencial de nº 12, da quadra "A", parte integrante do "Condomínio Residencial Gramado", situado à Rua Floro de Oliveira, nº 87, Bairro dos Morros, perímetro urbano deste distrito, município e comarca de Guarulhos, estado de São Paulo, com a área privativa de 63.000 m², área privativa de quintal e garagem de 69.000 m², área comum de 81.421 m², área total de 213.421 m², e a fração ideal no terreno de 0,4980%, implantada em um terreno com área de 132,00 m², a qual faz frente para a Rua 02 numa extensão de 6,00 m, confrontando do lado direito de quem da rua olha para o imóvel com a casa nº 11 e seu respectivo lote, em uma extensão de 22,00 m, do lado esquerdo confronta com a casa de nº 13 e seu respectivo lote, em uma extensão de 22,00 m e nos fundos, com a área reservada ao proprietário, em uma extensão de 6,00 m. Imóvel objeto da matrícula nº 113.909 do 2º Oficial de Registro de Imóveis de Guarulhos/SP. Inscrição na Municipalidade de Guarulhos sob nº 082.02.54.0407.06.002. Observação: O valor do passivo do IPTU encontra-se acrescido ao lance mínimo na primeira e segunda praças, devendo o credor fiduciário liquidá-los em caso de arrematação na forma da lei, entretanto, deverá o arrematante diligenciar diretamente até a administradora do Condomínio, e concessionárias de água e luz, objetivando cientificar-se se há qualquer passivo, pois ficará às suas expensas (arrematante) suas liquidações (condomínio, água e luz). Imóvel ocupado por terceiros. **CONDIÇÕES GERAIS DE PARTICIPAÇÃO E ARREMATAÇÃO** - 1. Poderá participar do leilão que se realizará somente na modalidade "on line", através do site [www.glleiloes.com.br](http://www.glleiloes.com.br), qualquer pessoa física/natural ou jurídica que não esteja impedida por Lei ou em condição de inadimplência com a Credora ou com o Leiloeiro Oficial, encaminhando via "website" do leiloeiro os documentos nele solicitados, ou seja: Pessoa Jurídica: deverá apresentar obrigatoriamente cópia autenticada do Contrato Social e todas as alterações contratuais, CPF e RG do Sócio e Cartão do CNPJ válido, subscrivendo contrato para participação do leilão disponível no "website" do leiloeiro, contendo as firmas das assinaturas reconhecidas, ou, caso seja Pessoa Física/Natural: deverá apresentar obrigatoriamente cópia autenticada do CPF, RG, Certidão de Nascimento, se for solteiro, ou, Certidão de Casamento, se for casado, subscrivendo contrato para participação do leilão disponível no "website" do leiloeiro, contendo as firmas das assinaturas reconhecidas. Consigna-se que se o licitante não cumprir com a formalidade acima até 24 (Vinte e Quatro) horas antes de iniciar o leilão, o mesmo não será habilitado a participar da hasta pública, ante o decurso de prazo para exibição de documentos. 2. Não poderão participar de leilão: 2.1 Menor de idade; 2.2 Pessoas que estejam em condição de inadimplência em processo de leilão público oficial, judicial ou extrajudicial, mediante declaração de inadimplência do leiloeiro oficial; 2.3 O leiloeiro oficial e seus prepostos; 2.4 Funcionários da Devedora e/ou de empresas pertencentes que eventualmente seja quotista, registrados no regime CLT e/ou prestadores de serviços; 3. Os lances serão apresentados um a um, de forma "on line" pela internet, mediante cadastramento prévio e sujeitos a livre aceitação por parte do leiloeiro oficial. Ficam os arrematantes cientes desde já que o recebimento de lances via internet somente serão válidos após o interessado estar devidamente habilitado a lançar, após o envio de toda a documentação obrigatória para a liberação de lances. 4. O bem imóvel aqui anunciado é de propriedade consolidada do Credor Fiduciário, tudo em conformidade nos termos do artigo 26, parágrafo sétimo da Lei 9.514/97, e será vendido pelo intermédio do Leiloeiro Público Oficial do Estado de São Paulo, em público leilão de acordo com o artigo 27, parágrafos primeiro e segundo da Lei 9.514/97, sendo no primeiro público leilão a quem maior lance oferecer, conforme indicado na escritura (artigo 24, inciso VI e 27, parágrafo primeiro, primeira parte, ambos da Lei 9.514/97). 5. Se não houver lance igual ou superior ao valor de primeiro leilão, consoante estabelecido na escritura, será realizado o segundo e último público leilão, tendo como lance mínimo o do valor da dívida, acrescido das despesas legais, custas de leilão e de cobrança nos termos da Lei (artigo 27, parágrafos 2º e 3º da Lei 9.514/97). 6. Não serão recebidos e/ou aceitos Lances Condiicionados, em ambas as praças da hasta pública, devendo o valor da arrematação se dar nos valores e condições de pagamento previstas neste Edital. **DA COMISSÃO DO LEILOEIRO** - 7. Consta computado aos valores dos lances na primeira e segunda praças a importância correspondente a comissão do leiloeiro oficial, conforme decreto 21.981 de 19 de outubro de 1.932, com as alterações induzidas pelo decreto nº 22.427/33. 7.1 O não pagamento da comissão do leiloeiro implica no cancelamento imediato da arrematação e no direito ao leiloeiro de cobrar sua comissão judicial ou extrajudicialmente. **CONDIÇÕES DE PAGAMENTO** - 8. O valor da arrematação e a comissão do leiloeiro serão pagos à vista, no ato do leilão, através de cheques separados, ou transferências eletrônicas, de emissão do arrematante, no prazo máximo de 24 (Vinte e Quatro) horas após o encerramento do leilão, sob pena de cancelamento do leilão e incorrer o licitante/arrematante inadimplente em multa compensatória correspondente à 20% (Vinte por Cento) do valor da arrematação, devendo também, pagar a comissão do leiloeiro correspondente a 5% sobre o valor de dita arrematação, devendo ser cobrado por via executiva, como dívida líquida e certa, nos termos dos artigos 784 e 786 do Código de Processo Civil, corrigida monetariamente até o efetivo pagamento, incorrendo, ainda, nas penalidades constante do artigo 335 do Código Penal. 8.1 Caso haja arrematante a escritura de venda e compra será outorgada em até 60 (Sessenta) dias úteis, após a quitação do preço do imóvel arrematado, consignando-se que as custas com escrituração, ITBI e Oficial de Registro de Imóveis ficarão às expensas do arrematante. 9. Não será permitida a utilização do FGTS e demais linhas de Financiamento Bancário para nenhuma das condições de pagamento. 10. No caso de sustados os cheques dados em pagamento ou se forem estes devolvidos por insuficiência de fundos, além de ficar desfeita a arrematação, pagará o arrematante 20% (Vinte por cento) sobre o valor final da arrematação, o que será cobrado por via executiva, como dívida líquida e certa, nos termos dos artigos 784 e 786 do Código de Processo Civil, corrigida monetariamente até o efetivo pagamento, incorrendo, ainda, nas penalidades constante do artigo 335 do Código Penal. 11. No caso de haver remissão nos processos extrajudiciais em que o imóvel está indo a praça, o leiloeiro fará jus ao recebimento de 5% (Cinco por cento) sobre o valor constante na segunda praça, a serem pagos pela remitente/fiduciante. A venda será efetuada em caráter "ad corpus" e no estado de conservação em que se encontra, devendo o licitante/arrematante verificá-los "in locu" e sob sua responsabilidade. Observação: Imóvel Ocupado. Declara o licitante/arrematante desde já, que o imóvel encontra-se ocupado, eventuais medidas judiciais necessárias para desocupação, serão por esta suportadas, não cabendo nenhuma responsabilidade ao Leiloeiro nem a credora Fiduciária, devendo a desocupação se dar por conta do adquirente, nos termos do art. 30 da lei 9.514/97. Atenção: Existem débitos de IPTU que serão liquidados pelo credor fiduciário, conforme preconiza o parágrafo 2º do artigo 27 da Lei nº 9.514/97, entretanto, os demais débitos de Condomínio, Luz, Água e etc, ficarão às expensas do ARREMATANTE a liquidação de aludido passivo, devendo o mesmo diligenciar no sentido de apurá-los junto as concessionárias de serviços públicos, exonerando o Leiloeiro Oficial de quaisquer responsabilidades. As demais condições obedecerão ao que regula o Decreto nº 21.981 de 19 de outubro de 1.932, com as alterações introduzidas pelo Decreto nº 22.427 de 1º de fevereiro de 1.933, que regula a profissão de Leiloeiro Oficial. Fica desde já notificada a respectiva devedora fiduciante, caso não seja localizada. Para mais informações - tel.: (11) 2408-7433 Lances Online no Site: [www.glleiloes.com.br](http://www.glleiloes.com.br)

**MAURICIO GOMES LEITEIRO**  
- Leiloeiro Oficial - JUCESP Nº 665

**ANUNCIE  
AQUI**

**97380-7685**





# Após mais de 40 anos, chega ao fim a comunidade da Fiat

■ Dos 40 anos vividos, o conferente Odair José França, passou 36 na comunidade Fiat. Nascido em Icó (CE), ele veio para Guarulhos aos quatro anos. Casado há 18 anos e pai de um menino de 12 anos, o cearense sempre soube que um dia teria que sair do local. “É difícil morar num lugar e saber que um dia terá que sair. A gente não pode investir aqui porque uma hora tem que sair”, afirmou.

O morador conta que em 1992 viu chegar pela primeira vez o oficial de justiça com ordem para desocupação do terreno. “Em 2010



FOTO: DIVULGAÇÃO

e 2016 foi tudo de novo. Foram vários pânicos que passamos com oficiais de justiça, mas, graças a Deus,

tudo se resolveu. Não tem coisa melhor do que morar no que é da gente. Não tem o que reclamar. É só felici-

dade”, explicou Odair.

Ele foi realocado para um dos apartamentos do Conjunto Habitacional Vila Pimentas II, entregues pelo prefeito Guti, no mês passado, viabilizado por meio do programa Minha Casa, Minha Vida.

O imóvel possui dois quartos, sala, cozinha, banheiro e lavanderia, além estacionamento, salão de festas, área de lazer, infraestrutura completa com pavimentação, rede de água e esgoto, energia e gás encanado. No total foram 700

moradores transferidos para o Pimentas.

O processo de demolição da área começou na semana passada pela Progresso e Desenvolvimento de Guarulhos S/A (Proguaru) em parceria com a prefeitura. Além da demolição, a empresa realiza também a triagem, remoção e destinação dos resíduos gerados pela ação.

O local, que servirá para futuros equipamentos educacionais, foi desapropriado em 2010 pela administração municipal, que indenizou o proprietário em R\$ 8 milhões. **(PEDRO LACERDA)**

## Córrego a céu aberto exala mau cheiro e incomoda vizinhança

■ Outro ponto que traz indignação aos cidadãos da região é um córrego a céu aberto próximo à rua Júlio Pena. O mau odor exalado e os insetos que proliferam até as residências incomodam a vizinhança. “É um transtorno muito grande, nós já fizemos no ano passado uma manifestação para que canalizassem este córrego e nada foi feito. Na verdade, não considero nem que seja um córrego, mas sim um esgoto”, expressa Eustáquio Ferreira, 70, aposentado.

Segundo a prefeitura, conforme estabelecido decreto de estado de emergência no município, os trabalhos da equipe de zeladoria estão suspensos temporariamente e assim que forem retomados, uma equipe será enviada ao local para averiguação. **(PL)**



FOTO: PEDRO LACERDA



FOTO: PEDRO LACERDA

## Ruas com mão dupla atrapalham tráfego na Vila Augusta

■ Um dos bairros mais charmosos e antigos do município, a Vila Augusta tem apresentado severos problemas quando se trata da locomoção dos veículos na região. Receosa, a população local questiona a engenharia de trânsito de algumas ruas. “É necessário que se faça um estudo para viabilização de uma mão única para que todos os moradores tenham uma comodidade e tranquilidade maior no tráfego das ruas, após décadas vivendo por aqui, nunca vi o trânsito ruim dessa maneira”, indaga Geraldo Pereira, 85, vendedor e morador

do bairro há 55 anos.

Na rua das Palmeiras, por exemplo, a via pode ser transitada nos dois sentidos, entretanto o motorista que estacionar o carro do lado direito da rua é multado em, no mínimo, R\$ 197 dependendo do grau da infração que cometer.

“Esperamos que possa ser feita uma melhoria para todos, a rua Dona Antônia que tem uma grande extensão torna-se contramão em um determinado ponto, o que auxilia na transição dos carros”, afirma João dos Santos que possui um comércio no bairro. **(PL)**



# Ações por falta de pagamento do condomínio registram terceira alta consecutiva este ano

De acordo com levantamento realizado pelo Secovi-SP (Sindicato da Habitação) no Tribunal de Justiça do Estado de São Paulo, foram ajuizadas 1.351 ações por falta de pagamento nos condomínios em abril, aumento de 17% em relação ao mês anterior, que registrou 1.155 casos. É a terceira alta seguida este ano. Em fevereiro, foram registradas 822 ações; em março, subiu para 1.155 processos.

O vice-presidente de Administração Imobiliária e Condomínios do Secovi-SP, Hubert Gebara, acredita que o novo Código de Processo Civil agilizou a cobrança judicial e contribuiu para o aumento do número de ações no judiciário paulistano este ano. “Agora, o devedor poderá ser citado a fim de pagar o débito em poucos meses, sob pena de, não o fazendo, sofrer medidas restritivas do seu patrimônio, como penhora online, leilão de veículos ou do próprio imóvel”, explica Gebara.

Porém, ele recomenda aos síndicos e administradoras que reforcem as negociações de cobrança e alerta que o pagamento em atraso, ainda que dentro do mês de vencimento, traz problemas para os síndicos, que ficam sem dinheiro em caixa para fazer frente às despesas

essenciais do prédio.

“A maioria das contas do condomínio (salários, INSS, FGTS dos funcionários, consumo de água, gás e luz) costuma vencer na primeira quinzena do mês. Como o condomínio nada mais é do que o rateio de despesas, para não atrasar os pagamentos obrigatórios, a solução para muitos prédios tem sido reservar no orçamento um valor extra para cobrir a falta de recursos por causa da inadimplência”, destaca o vice-presidente.

(DA REDAÇÃO)



FOTO: DIVULGAÇÃO

## Vendas de cimento no país crescem 8,9% em abril

As vendas de cimento no mercado interno em abril somaram 4,35 milhões de toneladas, alta de 8,9% em comparação com o mesmo mês do ano passado. Os dados foram publicados no início do mês pelo Sindicato Nacional da Indústria do Cimento (Snic).

Já no acumulado dos primeiros quatro meses do ano, as vendas atingiram 16,94 milhões de toneladas, queda de 0,2% frente ao mesmo período do ano passado. Nos últimos 12 meses encerrados em abril, as vendas acumuladas totalizaram 53,5

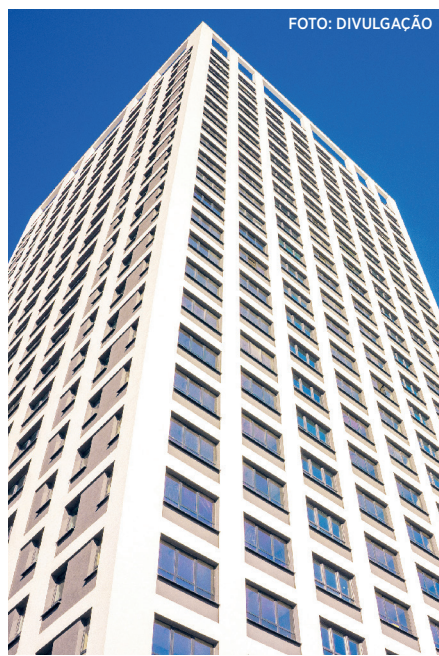
milhões de toneladas, recuo de 3,7% em relação aos 12 meses anteriores.

Para o sindicato, o crescimento das vendas em abril é resultado do maior número de dias úteis na comparação anual. No geral, os dados estão dentro das expectativas da indústria. Considerando o atual cenário de melhoria na atividade econômica do País, a expectativa é que as vendas assumam uma trajetória positiva a partir deste trimestre e encerrem 2018 com um crescimento de 1% em relação a 2017. (DA REDAÇÃO)

## EDITAL

**1º Ri** 1º Oficial de Registro de Imóveis, Títulos e Documentos e do Registro Civil de Pessoa Jurídica de Guarulhos.

COMARCA DE GUARULHOS

ESTADO DE SÃO PAULO

Manuel Sanches de Almeida

Oficial

CNPJ nº 51.260.743/0001-31

### INTIMAÇÃO DE DEVEDOR EM PROCEDIMENTO EXECUTORIO ADMINISTRATIVO – ALIENAÇÃO FIDUCIÁRIA

**MANUEL SANCHES DE ALMEIDA**, Primeiro Oficial de Registro de Imóveis da Comarca de Guarulhos, Estado de São Paulo, na forma da lei. FAZ SABER a todos quantos o presente edital virem ou dele conhecimento tiverem e interessar possam, em especial ao Sr. FAUSTO TAVARES, brasileiro, marceneiro, RG. 37.509.925-6-SSP/SP, CPF/MF.408.259.492-20, e sua mulher ROSILENE DE ARAUJO TAVARES, brasileira, professora, RG. 28.353.729-2-SSP/SP, CPF/MF:287.431448-02, casados pelo regime da comunhão parcial de bens, em 26/01/2002, residentes na Rua Porto Martinho, Nº219, Cidade Soimco, nesta Cidade, que atendendo ao requerido por BANCO SANTANDER (BRASIL) S/A, (prenotado sob n.318.089) foi instaurado o procedimento executório administrativo, em conformidade com o artigo 26, parágrafo 1º da Lei federal 9.514 /97, da Alienação Fiduciária registrada sob n. 5, na matrícula n. 111.752, desta serventia, pela qual FAUSTO TAVARES e ROSILENE DE ARAUJO TAVARES, transmitiram-lhe em alienação fiduciária, o imóvel situado nesta comarca: Rua Santa Izabel, Nº475, Apto 65, Edifício Amour, Torre 1, Condomínio Residencial Fatto Passion Vila Augusta, Vila Augusta, Guarulhos/SP – CEP: 07023-022. Com o intuito de proceder à intimação pessoal dos devedores, foram efetuadas diligências nos seguintes endereços: a) Rua Santa Izabel, Nº475, Apto 65, Edifício Amour, Torre 1, Condomínio Residencial Fatto Passion Vila Augusta, Vila Augusta, Guarulhos/SP – CEP: 07023-022 (no endereço do próprio imóvel transmitido em alienação fiduciária), tendo o escrevente notificador certificado que: “...os destinatários encontram-se inacessíveis.” (conforme certidões de fls. 52 e 63); b) Rua Porto Martinho, Nº219, Cidade Soimco, Guarulhos/SP – CEP: 07182-270 (no endereço constante no registro aquisitivo), tendo o escrevente notificador certificado haver obtido informações no local que: “...os destinatários mudaram-se há mais ou menos quatro anos, para local incerto e não sabido. Informações prestadas pela Sra. Maria Eurides de Araujo” (conforme certidões de fls. 30 e 41. Diante desse quadro, a credora exequente requereu a intimação por edital dos devedores: FAUSTO TAVARES E ROSILENE DE ARAUJO TAVARES, com fundamento no §4º Art. 26 da Lei 9514/97, redação inserida pela Lei nº 13.043, de 2014, do teor seguinte: § 4º Quando o fiduciante, ou seu cessionário, ou seu representante legal ou procurador encontrar-se em local ignorado, incerto ou inacessível, o fato será certificado pelo serventuário encarregado da diligência e informado ao oficial de Registro de Imóveis, que, à vista da certidão, promoverá a intimação por edital publicado durante 3 (três) dias, pelo menos, em um dos jornais de maior circulação local ou noutra de comarca de fácil acesso, se no local não houver imprensa diária, contado o prazo para purgação da mora da data da última publicação do edital. Foi deferida a intimação por edital, pelo despacho de fls. 69, 70 e 71. Assim, pelo presente, ficam os referidos fiduciantes (FAUSTO TAVARES E ROSILENE DE ARAUJO TAVARES), intimados para que, NO PRAZO DE 15 (QUINZE) DIAS, a contar da última publicação deste edital, (que será feita em 3 (três) dias consecutivos, compareça ao 1º Oficial de Registro de Imóveis de Guarulhos/SP, sito à Rua Dona Olinda de Albuquerque, nº157, Jardim São Paulo, Guarulhos / São Paulo (de segunda a sexta-feira - horário 9:00 as 16:00h), para quitar o seu débito para com o credor fiduciário e proprietário supra, que em 09/05/2018 perfazia o valor de R\$10.856,38 (dez mil oitocentos e cinquenta e seis reais e trinta e oito centavos), corresponde ao principal (prestações até hoje vencidas) e seus encargos contratualmente convenacionados, devendo ser acrescidas ao valor acima: a) As prestações que se vencerem até a data do efetivo pagamento; b) Os acréscimos correspondentes a atualização entre o dia de hoje e o do efetivo pagamento (os quais constam da planilha apresentada pelo exequente, que encontra-se acostada ao procedimento executório; c) As despesas ocorridas com o procedimento executório administrativo. O não pagamento do débito dentro do prazo supramencionado (15 dias) implicará na CONSOLIDAÇÃO DA PROPRIEDADE EM NOME DO CREDOR FIDUCIÁRIO. Assim, expediu-se o presente edital, para que de futuro ninguém possa alegar nulidade, o qual será publicado, por três vezes, em jornal de grande circulação deste Município. Guarulhos, 10 de maio de 2018.

**MANUEL SANCHES DE ALMEIDA**  
Oficial Delegado

# 'De Pernas Pro Ar 3' trará novos dilemas femininos

Repleta de cenas cômicas, a franquia de filmes "De Pernas Pro Ar" - que conta trajetória de uma executiva que virou empresária de sucesso no mercado de produtos eróticos após um orgasmo intenso - também aborda assuntos sérios. Atualmente em produção, com sequências no Rio e em Paris, o terceiro longa traz uma discussão sobre o papel da mulher no mundo do trabalho e na família.

Na continuação, Alice Segretto (Ingrid Guimarães) tem filiais do sex shop Sexy Delícia por todo o mundo, porém, ao perceber que se distanciou da família, entra em crise. A protagonista decide, então, deixar os negócios nas mãos da mãe, Marion (Denise Weinberg), para dedicar mais tempo ao marido, João (Bruno Garcia), ao filho, Paulinho (Eduardo Melo) e à nova herdeira, Clarinha (Duda Batista). Entretanto, a workaholic



FOTO: DIVULGAÇÃO

não consegue desapegar totalmente da função.

"O preço da mulher independente é alto. Aqui no set, todo mundo corre para ir para casa ver os filhos ou os traz para cá", revela Ingrid, que recebeu o Estado num in-

tervalo das filmagens e confessa já ter pensado em dar um tempo da profissão "Não é exatamente parar, mas sempre quis fazer um curso de culinária, ficar dois meses viajando, morar em outro país", conta. **(DA REDAÇÃO)**

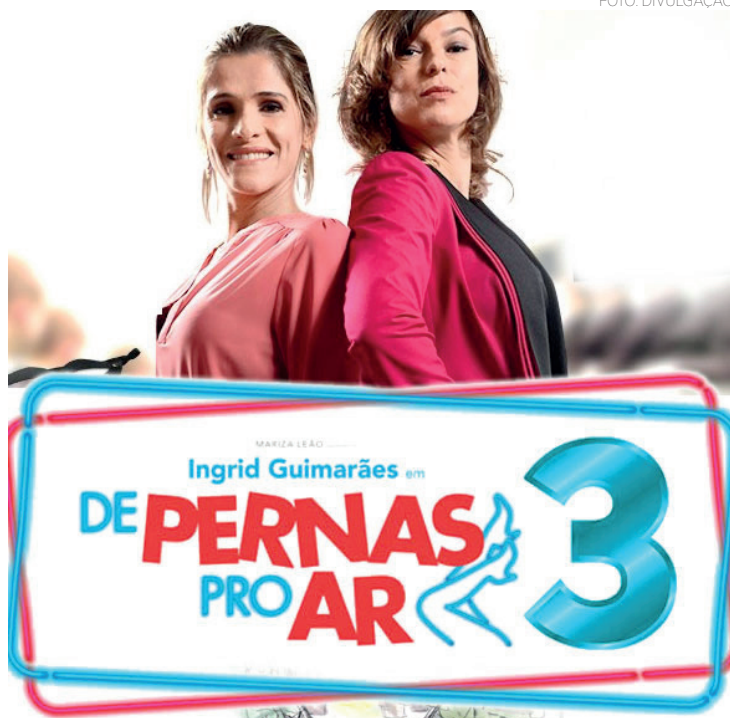
## HORÓSCOPO



**ÁRIES:** Seu entusiasmo estará ligado a sua experiência durante a manhã. Sua aproximação com pessoas diferentes será difícil.



**TOURO:** O materialismo irá lhe atrapalhar para a realização de um melhor relacionamento interpessoal. Mercúrio em touro pode fazer suas habilidades sociais ressaltarem.



**GÊMEOS:** Se sentirá mais forte e impetuoso seus braços lhe darão este apoio. Deve procurar ser um pouco mais volúvel, não implique de forma demasiada.



**CÂNCER:** O seu coração estará totalmente aberto a novas relações de amizade. A emoção que você passará irá mexer muito com as pessoas.



**LEÃO:** Haverá uma boa atividade do Sol para esta constelação. Revelará o seu verdadeiro poder e o seu esplendoroso carisma.



**VIRGEM:** Notará uma atividade diferente das pessoas que o cercam. A Lua irá contribuir para que você seja muito pragmático.



**LIBRA:** As atividades de Marte te farão sentir um pouco sozinho e isolado. Porém Saturno pode mudar este quadro quase que no início de seu dia.



**ESCORPIÃO:** Será um dia de oscilação, às vezes com dificuldades para abrir o seu coração. A intensidade das suas atividades pode lhe deixar fatigado.



**SAGITÁRIO:** Alguns acontecimentos podem te levar a ter um pouco mais de energia. Fazendo com que fique mais ativo em atividades com grupos de amigos.



**CAPRICÓRNIO:** Haverá uma atividade cósmica no qual irá colaborar para seguir em frente. A palavra realização será fundamental e pertinente para esta presente fase.



**AQUÁRIO:** Exercer um pensamento positivo será crucial para os acontecimentos no decorrer do dia. Com resignação conseguirá ter um dia melhor.



**PEIXES:** Gestos depreciativos irão marcar uma parte do significativa do seu. A presença de Saturno para esta constelação não será agradável. Tente ser compreensivo.

## PALAVRAS CRUZADAS DIRETAS

www.coquetel.com.br

© Revistas COQUETEL

Dependentes de apreciação judiciária	Aquele que usa de má-le para obter ganho espanhol de "Hey"			Jogos de (?) roleta e bingo	Espécie de moeda com que se toca o berimbau	Orifício cutâneo obstruído pelo cravo	Crime do motorista que atropela e foge sem assistir sua vítima
Parte central de "A Divina Comédia" (Lit.)	Composto gasoso essencial à fala			Fenômeno financeiro oposto ao "crash"			
			Incomodada com pedidos insistentes			O número 3.1416 (Mat.)	
"O (?) cego é o que não quer ver" (dito)	Membro de congregação religiosa					Petit-?: ervilha sem casca (fr.)	
Sistema operacional do iPhone			Degelo dos (?): fato que aumentaria o nível dos oceanos (Geog.)				
Grande ave de ilhas oceânicas remotas	O plano alternativo ao principal				Pôr enfeites em	Freguesia do (?), bairro de São Paulo	
						Prova da (?): é feita por futuros advogados	
Locais sujos e mal frequentados	Orgulho, em inglês	Taxa de referência para juros (sigla)	Cenário de propagandas de alimentos			Dedicação Poema lírico	
						Coroa cerimonial do Candômbé	
Estado final da evolução budista	Emir Sader, filósofo brasileiro					Boletim de Ocorrência (sigla)	
		Condição típica da peça leiloadada		Diz-se do trabalho em carvoarias			
A começar de							
Lugar em que navios são construídos ou reparados							

BANCO 3/ios./4/boom — pois./5/pride./8/abatroz./10/purgatório.

41



Do autor do livro mais vendido em 2017: **Batalha Espiritual**

petra | À venda nas livrarias

**Solução**

Q	I	E	T	A	L	S	E		
C	U	D	D	E	S	D			
C	V	R	V	A	I	V			
O	B	V	N	V	A	R	I	N	
S	V	C	N	T	E	P	E	S	
E	O	R	T		E				
O	Z	O	H	V	T	V	T	V	
V	E	O	T	G					
S	O	T	O	D	S	O	I		
S	O	V	W	R	I	O			
I	D	R	I	H	O	I	D		
W	O	O	B	H	V	T			
O	I	H	O	T	V	Z	I	N	P
S	O	D	V	Z	I	N	P		
P									



**ESTÉTICA AUTOMOTIVA**

**Serviços de Carga de gás - Manutenção e Insulfilm**

- Serviços lavagem a seco
- Higienização
- Oxi-sanitização
- Cristalização
- Espelhamento
- Polimento
- Ar condicionado automotiva
- Lavagem técnica de motor
- Remoção de chuva ácida

[www.ecoseco.com.br](http://www.ecoseco.com.br)

Rua José Bernardo Medeiros 237 - Dentro do estacionamento do Walmart  
2229-0779 / 9-8703-0146 - email: contato@ecoseco.com.br

**EMPREGOS**

**Contrata-se**

**TRANSPORTE KELLER EIRELI**  
Seleciona 4 Representantes Comerciais p/transportes de cargas Sendo : 2 p/ atuar na Região de São Paulo e Grande SP e 2 p/ atuar em Campinas e Região Interessados enviar Currículo p/ adm.sp@kellertransportes.com.br a/c Patricia.

**PIZZAIOLO E ESFIEIRO**  
Admitimos c/ prática. F.: 2456-3915/ 2457-0386/ 93148-0269 c/Sr. Ari.

**FERRAMENTEIRO CDR**  
c/exp. Pref. residir Guarulhos 2303-0088. ferr\_tec@hotmail.com.br

**ADMITIMOS**  
Pizzaiolo e Esfieiro c/ prática F.: 2937-0061/ 2441-1378

**AUTO PÇAS PORTINARI**  
Admite Aux. de Vendas c/ exp. F. 2432-8900 c/Theo ou Marcio

**EMPRESA GRU. ADMITE**  
Vagas p/Aux. Administrativo, Aux. de Expedição, Aj. de Motorista, Motorista CNH B e Motorista CNH D. Expediente de seg. à sex. das 8hrs. às 18hrs., p/ maiores inf. enviar o CV. p/ printecsp@gmail.com

**SEMIJÓIAS**  
EM CONSIGNAÇÃO  
FOLHEADOS A OURO E PRATA  
SÓ PAGA O QUE VENDER.  
ATÉ 50% DE COMISSÃO  
AUMENTE SUA RENDA REVENDENDO DIRETO DA FÁBRICA  
**ENTREGAMOS EM DOMICÍLIO**  
R\$ 94745-7749  
FAX: 5583-2905

**Precisa-se**

**PRECISA-SE**

**Barbeiro Cabeleireiro**

**Com prática**

Tratar:  
Rua Luzia Balzani, 242  
após às 13h

**2408-1596**

**PRECISA-SE**  
Preparador de Máquinas Injetoras Fs: 4378-5770/ 98217-7181 p/ região Guarulhos

**ANUNCIE AQUI**

**97380-7685**

**IMÓVEIS**

**Aluga-se**

**VILA SÃO JORGE**  
Salão Comercial 125 m² c/ mezanino. SALÃO NOVO ! F.: 99968-7303

**APTO. PRÓX. SHOPPING MAIA**  
2 dorms. sacada, 1 vaga a partir de R\$ 750, + R\$ 180, Cond./IPTU. 94128-9704/ 99815-0679

**CASA TÉRREA**  
3 dorms., R. Jaiminho, 550 Valor R\$ 1.200,00. F.: 99948-1429 h/c.

**GALPÃO 4 DOCAS**  
PQ. SÃO GERALDO Area Total 1.500Mts 400mts. de galpão 200mts. escritório. F.: 9912-0368

**GALPÃO CUMBICA 600MTS<sup>2</sup>**  
ao Lado Rod. Dutra . F.: 99912-0368

**Vende-se**

**Crechi 182.612-F.**  
**APTOS PRONTOS**  
De 42 a 82 metros e preços de R\$149.900,00 a R\$225.279,00  
Com subsídio MCMV, doc. e escrit. GRATIS, Jd Silvestre a 300 mt Dutra KM 211, Sacada, 2 dor. Wc, Sala e Coz., Americana  
**98177-1893**  
**97200-2090**

**TERRENOS GUARULHOS**  
Ótimo localização há apenas 2 km da praça 8 de dezembro. peq. entr. e mensais de R\$ 650,00 Últimas unid. não percam. F:4969-4226/ 4969-0884 www.cooperterrahabitacional.com.br

**VENDO OU TROCO**  
Apto.2 dorms, Cond Flávia Fernanda p/um na Praia Grande F.: 94786-9969

**JD. PRESIDENTE DUTRA**  
Parte Alta Casa 3 dorms., Terreno de 365Mts<sup>2</sup> R\$ 330 Mil F.: 99948-1429 h/c.

**APTO VAGO MACEDO**  
3 dorms., 1 vaga. Facilto Pagto. F.: 99912-0368.

**APTO VAGO**  
3dorms., 3 vagas, F.: 99912-0368

**VENDE-SE OU ALUGA-SE**  
Escritório/Consultório, 2 Salas, 1sala de espera ,coz.planejada, 2 wcs, piso porcelanato, ar condicionado 53Mts<sup>2</sup> Edifício. Center III Av. Silvestre Vasconcelo Calmon. F: 97164-9190 (Whats)/ 2086-8931

**COTA CONTEMPLADA**  
Crédito Imobiliário R\$ 400 Mil, Quero R\$ 48 Mil + Divida (11) 98304-5848

**Sítios e Chácaras**

**TAPERA GRANDE**  
1000 m². Ótimo local, R\$ 50 MIL. F: 96314-2035

**NEGÓCIOS**

**Oportunidades**

**COMPRA/VENDA**  
concerta ouro, prata, moedas F: 3255-2272 / 99986-8823 espinely@rspinely.com.br

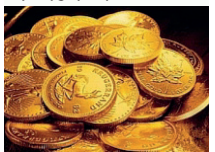

**SERVIÇOS**

**Cursos**

**CURSO OPERADOR DE EMPILHADEIRA**  
Dia 26 a 27/05/2018  
Sábado e Domingo  
(11) 2382-3281  
(11) 97573-4080/  
(11) 99451-0394  
HTTP://ip.hemisferioambiental.com.br

**STARS**  
INSTITUTO PROFISSIONALIZANTE RECONHECIDO PELO MEC...  
**GRADUAÇÃO EAD (Pedagogia e Ciências Contábeis) a partir de R\$109,90**  
**PÓS GRADUAÇÃO EAD (diversas áreas) a partir de R\$79,90**  
**SUPLETIVO EAD/ Presencial ( Ens. fund. e Médio) a partir de R\$69,90**  
www.starscursos.com.br  
2279-7123 / 97302-6314

**CURSO GRATUITO**  
De Operador de Caixa F.: 98666-9809 whats.

**Esoterismo**

**TEMPLO DOS ANJOS**  
Cartas e tarô, ela diz tudo s/ que você diga nada. Cons. R\$ 20, F: 2071-2114/ 98340-4588 whats.

**Festas**

**REVOLUÇÃO FESTAS**  
c.elástica,p. bolinha, p. pula, barraç. tomo legal. F.: 3435-3726

**Relax**

**ANA 21 ANOS**  
Atend. das 8 as 20hrs. Rua Cuevas, 18. F: 2087-2091

**FOLHA METROPOLITANA**

**ANNE + AMIGAS**  
Todas completas e liberais tx R\$20 Av. Jabaquara, 2604mt São Judas F: 2362-8122 Ac. cartões



**ACESSE O SITE**  
Karina - 18 anos, local climatizado tel. 2382 2002 / 94474-1019 www.elasmassagens.com.br



**MASSAGEM TERAPÊUTICA E Sensual F: 2422-1986/ 97622-4191 whats, site: www.massagistasguarulhosforman**

**LAIS PARANAENSE**  
Recem chagada na Cidade, seios fartos, acomp. de luxo, estilo namoradinha me Add. Zap. 94295-5756

**ANGEL RUIVA**  
Estilo Mulherão , Atend. Completo , cheia de tesão , Me Add. Zap. 94295-5756

**PÉROLA NEGRA**  
Carioca, estilo Rainha de Bateria, Atend. Completo s/ frescura , Me Add. Zap. 94295-5756

**KAKAU MASSAGEM**  
Morena fofosa. Local discreto. Atendo só. F: 96414-1996 (Whats)

**LOVE GIRLS DRINKS**  
Um bar diferente com Lindas Girls., Show todas as sextas as 22hrs., Me Add. e conheça nossas Girls. 95722-0116/ 2488-6966

**LIVIA 18 ANOS**  
Faço tudo pelo seu prazer + Amigas F.:4969-2104

**LUANA MASSAGEM**  
c/ finalização, loirinha carinhosa F: 98504-9329 (Whats)

**BRENDA E JULIA**  
Faço tudo pelo seu prazer + Amigas F: 2441-2980

**SHEILA COROA**  
Local discreto masagem e Final feliz . F: 97727-4926

**KARLA LOIRA**  
Massagem Completa. Local discreto,sla.quecida Atendo só F: 5415-6162

**Serviços**

**JENIPAPO RESTAURANTE**  
Tapiocas - Atolado de Cupim - Caldo de mocotô - Baião de Dois - Fava-da e Atolado de Frango. Aberto de Seg. à Sáb. das 11:30 as 22hrs. Domingos e Feriados 11:30 às 17hrs F: 2412-8601 Av. Guarulhos, 3001, Ponte Grande - Guarulhos/ SP Facebook: Jenipapo Boteco e Restaurante

**DENIS CARRETO**  
Mudanças, fretes, ecoteletas p/ td. o Brasil/ o melhor preço da região c/mopp, também faz. montagem edesmontagem de móveis e embal., Fs.: 96254-8704/ 95087-1074

**FOLHA METROPOLITANA**

**VEÍCULOS**

**Carro**

**HIDALGO DESPACHANTE**  
**LICENCIAMENTO ATRASADO!!!!**  
Parcelamos Todos os débitos do seu veículo  
**ATÉ 12X CARTÃO OU 18X NO CHEQUE**  
Tels: 2440-6425 ou 4963-0569

**NÃO ENTREGUE SUA CNH!**  
"Pontuação e Cassação"  
cnhlivre@hotmail.com  
**2087-0661**  
**97769-1093**  
Av. Rotary, 964  
(ao lado do Internacional Shopping)



**CINEMA**  
Toda 5ª Feira

**CURSOS**

**SUPLETIVO**  
ENEM, ENCEJA E EJA  
Você não tem 1º ou 2º grau? Nós temos a solução!

**CURSO NACIONAL**  
Matrícula Grátis  
Aulas 1 vez por semana  
Curso Rápido

**2408-4200**  
**97560-7301**

R. JOÃO GONÇALVES, 275, CENTRO  
www.cursonacional.com.br

**FOLHA METROPOLITANA**

**JÁ CURTIU NOSSA PÁGINA NO FACEBOOK?**

Quer saber de todas as últimas notícias, eventos e conferir nossas fotos? Curta nosso Facebook!



**FOLHA METROPOLITANA**

**EMPREGO**

**PRECISA-SE** **ATENÇÃO**  
**PARA TRABALHO EM CASA**  
**GANHOS ACIMA DE R\$ 2.950,00**  
**TRABALHO SIMPLES E MANUAL**  
**ENVIAMOS TODO MATERIAL DE TRABALHO ATÉ SUA CASA**  
**NÃO É VENDAS VAGAS LIMITADAS**  
**LIGUE 0800 340 1000**  
Segunda á Sexta 7:30 ás 19:30Hrs - Sábado 9 ás 13Hrs



OUTSOURCING  
DE IMPRESSÃO  
É NA **RP PRIME**

QUALIDADE

**PRIME**

PREÇO

**PROMO**

intensiva.com.br

\* imagens meramente ilustrativas



VAMOS  
**CONVERSAR?**



envie um email  
[contato@rpprime.com.br](mailto:contato@rpprime.com.br)



(11) **4967-8400**



acesse  
[www.rpprime.com.br](http://www.rpprime.com.br)