

Tom Cruise anuncia mais duas edições de 'Missão Impossível'



FOTO: DIVULGAÇÃO

Acontece

Pág. 2

FOLHA METROPOLITANA

o jornal de Guarulhos

47 ANOS

Quarta-feira, 16 de janeiro de 2019

Ano 48 Nº 387

FOTO: LUCIANO LANES



Procon Guarulhos aponta variação de até 308% no preço de material escolar

Cidade

Pág. 4

f jornalfolhametro

94133-1066

www.fmetropolitana.com.br

Distribuição Gratuita

Gate desativa bomba encontrada por funcionários no PEV Pimentas

Segundo o grupamento da Polícia Militar tratava-se de uma granada de morteiro utilizada somente pelo Exército Brasileiro; artefato bélico foi descartado no local e identificado na manhã de ontem

Pág. 5

FOTO: DIVULGAÇÃO



FOTO: MAYARA NASCIMENTO



Artesp aponta 13 irregularidades na rodovia Ayrton Senna

Pág. 3

FOTO: FABIO NUNES TEIXEIRA



Obras da 1ª fase do CEU Bonsucesso entram na reta final

Pág. 4

Denúncia anônima revela comercialização irregular de leite escolar na Praça Oito

Pág. 4

Com decreto de Bolsonaro, pessoas acima de 25 anos podem ter até quatro armas de fogo

Pág. 8

Cotações	-0,44% 94.055 Bovespa	+0,71% R\$ 3,72 Dólar	+0,01% R\$ 4,24 Euro	6,5% Selic (ano)	R\$ 998 Salário Mínimo
----------	------------------------------------	------------------------------------	-----------------------------------	----------------------------	----------------------------------

Disque-Denúncia
181

“O povo decidiu por comprar armas e munições, e nós não podemos negar o que o povo quis naquele momento”, **Jair Bolsonaro, presidente do Brasil**

ACONTECE

Tom Cruise anuncia mais duas edições de 'Missão Impossível'

Aos 56 anos de idade, Tom Cruise revela que lançará mais duas edições do filme "Missão Impossível". Os longas devem estreiar nos verões de 2021 e 2022.

Cruise anunciou, nesta

segunda-feira, 14, as datas das sétima e oitava edições. Em uma publicação "explosiva" no perfil oficial dele no Twitter, o ator fez a declaração para quase sete milhões de seguidores na rede social.

Cranberries confirma disco final com voz de Dolores O'Riordan

A banda Cranberries divulgou os detalhes de seu álbum final, In the End, bem como o primeiro single do novo disco, All Over Now. Os trechos com de Dolores O'Riordan foram gravadas em 2017 (ela morreu em 15 de janeiro de 2018, aos 46 anos). Na página do Facebook, os três membros da banda assinaram uma nota que informa que Dolores havia gravado as demos da música e planejava voltar ao estúdio no início de 2018 para finalizar as gravações.

"Depois da morte inespe-

rada e devastadora de Dolores em janeiro de 2018, nós tiramos um tempo para pensar e adiamos os planos. Conforme o tempo passou, começamos a pensar em como honrar nossa amiga e colega de banda. Foi um processo muito doloroso. Lembramos como Dolores estava tão energizada pelo prospecto de fazer esse disco e voltar à estrada com as canções, e percebemos que o mais significativo a ser feito era finalizar o álbum que começamos com ela. Sentimos que seria isso que ela gostaria".

Netflix mantém preços no Brasil apesar de aumentos no exterior

Apesar de ter anunciado o aumento dos preços nos planos negociados nos Estados Unidos, a Netflix não aumentou os valores dos planos vendidos no Brasil. Em nota, a empresa disse que "aumentou os preços nos Estados Unidos e em alguns mercados da América Latina e do Caribe onde a cobrança é feita em dólares, o que não inclui o Brasil".

Segundo a Netflix, alterações de preços acontecem de maneira restri-

ta para cada mercado, de forma que o aumento no mercado americano não é indicativo de mudanças em outras regiões.

Os planos da Netflix subiram entre US\$ 1 e US\$ 2 nos Estados Unidos. A medida é parte de uma política de empresa de aumentar investimentos em produções próprias. A notícia animou investidores: os papéis da companhia na Nasdaq operavam em alta de 6,81% às 16h38 (de Brasília).

RETRATO DO LEITOR

Caro leitor, poste sua foto no Facebook ou Instagram com a #SuaFotoNaFolha. Se sua foto for a mais curtida, você poderá ganhar um super prêmio. Participe!



FOTO: MAYARA NASCIMENTO

CALOR- As altas temperaturas registradas são um convite para um dia nas praias do Brasil

PONTO DE VISTA

GUTO TAVARES
Jornalista
gutomtavares@gmail.com



Não se sinta só

Se você está com o 'nome sujo' não se sinta só. Mais de 480 mil guarulhenses possuem restrição no CPF, o que inviabiliza um simples crediário numa dessas lojas de departamento. Nem mesmo aqueles cartões de crédito que os supermercados oferecem aos clientes, essa gente com o nome sujo não tem acesso. Casa própria, financiamento de veículos então, nem pensar.

A notícia de que o Escritório Mó-

Quem nasce em meio a pobreza cedo aprende, geralmente alertado pelos pais, pobres, mas honrados

vel do SERASA atende na Praça Getúlio Vargas, no Centro, até sexta-feira, dia 19, chama a atenção para o caótico quadro econômico no qual está inserida ao menos metade da nossa população economicamente ativa. O atendimento é das 8h às 18h e inclui consulta sobre débitos, renegociações e lições de educação financeira. Guarulhos foi escolhida por ser uma das cidades com o maior contingente de inadimplentes.

Além de ser uma situação constrangedora individualmente, a negativação do CPF gera efeitos terríveis para a retomada do crescimento econômico. Sem crédito não há consumo e a roda da economia não gira. Não é adequado ignorar este problema.

Políticas econômicas fracassadas, as sucessivas crises e o desemprego estão entre as causas do problema que no Brasil atinge mais de 62 milhões de pessoas. Agrava o cenário a falta de educação financeira que leva as pessoas a comprarem o que não precisam, com o dinheiro que não tem.

Quem nasce em meio a pobreza cedo aprende, geralmente alertado pelos pais, pobres, mas honrados, que a coisa mais importante que o pobre tem é o seu nome. Trata-se de uma lição improvisada de educação financeira que pode ser eficaz para a formação do caráter, mas não é suficiente para evitar o descontrole financeiro.

Bem como já defendi anteriormente a inclusão do ensino da história de Guarulhos no currículo municipal escolar, uma possível boa iniciativa em nível local, para além de os pais assumirem para si essa responsabilidade, seria a inclusão da educação financeira na formação escolar das crianças.

Além de fazer a sua parte, a sociedade precisa estar atenta e cobrar do governo federal ações efetivas que colaborem para a geração de empregos, fomentem o empreendedorismo e a diminuição dos obscenos juros praticados pelos bancos. O desafio para nosso País é gigantesco, não podemos nos deixar cegar por cortinas de fumaça, azul ou rosa.

ANOTE

■ Foi publicado no Diário Oficial de sexta-feira (11) a lista dos candidatos aprovados na seleção pública de Estagiários para as vagas de Engenharia Civil e Engenharia Elétrica que atuarão na Proguaru (Progresso e Desenvolvimento de Guarulhos S/A). Para os estágios em Engenharia Civil foram convocados cinco candidatos e para a Engenharia Elétrica, dois. Os selecionados precisarão ir ao Centro de Integração Empresa-Escola (CIEE) para entregar a documentação necessária.

■ A Universidade Univeritas/UNG está com inscrições abertas para cursos de férias, gratuitos, que serão oferecidos em janeiro de 2018. A atividade faz parte do Projeto Capacita que é organizado para preparar e requalificar mão de obra para o mercado de trabalho. Serão oferecidos mais de 140 cursos, em diversas áreas do conhecimento, entre os dias 23 a 29 de janeiro.

Artesp aponta 13 irregularidades na rodovia Ayrton Senna

FOTO: MAYARA NASCIMENTO

LUCY TAMBORINO - A Agência de Transporte do Estado de São Paulo (Artesp) pode multar a concessionária Eco-pistas por 13 irregularidades encontradas no corredor Ayrton Senna/Carvalho Pinto, que corta Guarulhos.

Os problemas encontrados vão desde lixo ou entulho na via, a questões de falta de reforma, como cerca danificada, não reparo de elemento de drenagem e problemas de manutenção do pavimento.

Todos os itens detectados estão em análise pela Artesp para definição da aplicação de multa, por outro lado, na garantia do direito à ampla defesa, a Eco-pistas pode recorrer. As infrações foram encontradas em fiscalizações de rotina, não tendo sido identificada a necessidade de nenhuma ação especial multidisciplinar na via.

Outras rodovias fiscali-

zadas pela Artesp passaram ainda por uma ação especial, chamada Blitz Olho Vivo, executada no ano passado. No total, foram 36 fiscalizações em 22 rodovias paulistas, cobrindo um trecho de 6.384 quilômetros de pistas da malha rodoviária sob concessão no Estado de São Paulo.

Em nota, a Eco-pistas informou que as notificações foram verificadas e solucionadas, no momento estão sob análise da Artesp com justificativas. Segundo a concessionária, as notificações apontadas não impactaram ou ofereceram riscos à segurança dos usuários da via. A Eco-pistas destacou, ainda, que desde o início de suas atividades, em junho de 2009, investiu mais de R\$ 1,5 bilhão em obras de melhorias e manutenção da infraestrutura viária em prol do usuário e do interesse público.



Guarulhos tem 11 casos de suspeita de leptospirose

LUCY TAMBORINO - Após o período chuvoso, Guarulhos conta com 11 pessoas com suspeita de leptospirose. Os casos são investigados e ainda não há confirmação da doença, que pode levar a morte. Só ano passado foram registrados 102 casos da doença e sete óbitos, mesma quantidade de óbitos em 2017, quando foram registrados 145 casos. A doença é causada por ratos, e para evitá-los a população pode colaborar com algumas medidas para evitar os roedores como, não deixar alimento a vontade para o cão, trocar a água do animal diariamente, manter o ambiente limpo, cuidar do lixo doméstico, separando e acondicionando adequadamente, entre outras.

A Secretaria Saúde afirmou que cuidados devem ser tomados no período de chuvas, como evitar o contato direto com água e lama proveniente de enchentes. Crianças, adultos ou animais também não devem ter proximidade com objetos que foram inundados, como estofados e tapetes, além de estofamentos e carpetes de veículos.

Guarulhos em 1º lugar

Eleita a pintura de frota mais bonita do Brasil em 2018.



Primeiro Lugar
no 49º Concurso Nacional de Pintura de Frota da OTM Editora

Categoria Transporte Metropolitano de Passageiros



GUARUPASS
Levando você de ponto a ponto

Obras da primeira fase do CEU Bonsucesso entram na reta final

FOTO: FABIO NUNES TEIXEIRA

DA REDAÇÃO - A população da região do Bonsucesso em breve poderá começar a utilizar os serviços do CEU Bonsucesso Escola Ambiental. A primeira fase da obra do complexo educacional, esportivo e cultural está na reta final e tem previsão de entrega neste semestre. Piso, forração, sistemas elétrico e hidráulico do prédio principal (recepção, administração, biblioteca, refeitórios, entre outras dependências), do auditório e dos vestiários, que contam com dez placas fotovoltaicas para aquecimento da água, estão finalizados. Também segue em ritmo acelerado a construção da Escola da Prefeitura de Guarulhos (EPG) que integra o projeto que está com toda estrutura metálica finalizada e entra agora na fase de cobertura.

Após três anos de paralisação, as atividades no canteiro de obras do CEU Bonsucesso foram retomadas pela atual gestão em agosto de 2018. O



equipamento, orçado em R\$ 41,3 milhões, oferecerá também escola ambiental, refeitório, biblioteca, sucatoteca, piscinas (adulto e infantil); ginásio poliesportivo; quadras descobertas (futebol society, vôlei e espiribol); recepção para apoio aos visitantes; posto da Guarda Civil Municipal; viveiros educadores; estações meteorológicas (convencional e automática); estacionamentos; jardins temáticos; playground;

academia popular; pista de caminhada. A EPG terá 15 salas de aula, sendo sete delas para creche, com capacidade para atender 900 crianças em dois turnos (manhã e tarde).

Como parte da vocação ambiental, o complexo conta com estação de tratamento já instalada, com capacidade para tratar todo o esgoto produzido no local. A segunda fase da obra compreenderá a seção esportiva. A área total é de 245 mil m².

Denúncia anônima revela comercialização irregular de leite escolar

DA REDAÇÃO - Após receber denúncia anônima nesta segunda-feira (14) sobre a venda de leite em pó de programa social da Prefeitura, uma equipe do Departamento de Transparência e Promoção da Integridade, da Controladoria Geral do Município (CGM), foi até a Praça Oito de Dezembro e constatou a sua comercialização. Uma pessoa estava com dez pacotes de leite para

entrega de uma encomenda que seria realizada no local. O produto estava sendo ofertado por meio das mídias sociais.

A pessoa foi convidada a prestar esclarecimentos no 7º Distrito Policial, uma vez que a comercialização desse produto é uma infração considerada gravíssima, tendo em vista que coloca em risco o Programa Leite em Casa, podendo acarretar inclusive na

descontinuidade do benefício na cidade, o que prejudicaria os mais de 116 mil alunos das escolas municipais.

O Programa busca garantir uma dose diária de leite para complementar a alimentação servida para os alunos nas escolas. O produto oferecido possui todos os nutrientes necessários para ajudar no desenvolvimento das crianças, inclusive passa por análise e aprovação do Instituto Adolph Lutz de São Paulo.

As equipes da Prefeitura e Controladoria Geral do Município continuam monitorando esse tipo de irregularidade e conta com o apoio da população nesse trabalho. Para denunciar, ligue na Ouvidoria do Município em 0800-551-715 ou utilize o e-mail ouvidoriacgmgru@guarulhos.sp.gov.br.

Pesquisa do Procon Guarulhos aponta variação de até 308% no preço de material escolar

DA REDAÇÃO - O Procon Guarulhos realizou na última quinta-feira (10) uma pesquisa comparativa de preços de 25 itens de material escolar, que indicou variação de preços que podem chegar a 308,33%. As equipes do órgão fizeram o levantamento em seis estabelecimentos comerciais: Armazinhos Fernando, Kalunga Ecommerce, Kalunga loja física, Saraiva on-line, Gimba on-line e Magazine Juá.

De acordo com a coordenadora do Procon, Vera Gomes, isso reafirma a necessidade do consumidor sempre pesquisar os preços antes de comprar, se quiser economizar. "O consumidor deve ficar atento à variação de preços e pesquisar muito antes da compra, levando-se em conta a soma total do valor, a forma de pagamento e a vantagem oferecida pelo estabelecimento comercial" salienta.

Os fiscais do órgão constataram maior variação no giz de cera da marca Acrilex, 308,33%. O maior preço do produto encontrado foi de R\$ 4,90 na loja Saraiva on-line, já o menor R\$ 1,20 na loja Kalunga on-line e na física pelo mesmo preço. Em segundo lugar a maior diferença constatada foi a do lápis preto nº 2 (pacote quatro unidades), da marca BIC, que chegou a 179,56%. O mais caro foi na loja virtual Gimba pelo valor de R\$ 6,29, enquanto o menor

preço encontrado, R\$ 2,25, foi na loja Magazine Juá. Em terceiro lugar ficou a cola bastão pequena da marca Pritt, cuja variação chegou a 140,54%. A loja virtual Saraiva vendia por R\$ 8,90, enquanto a Kalunga pelo valor de R\$ 3,70.

Os agentes do Procon pesquisaram os seguintes itens: lápis preto nº 2 com quatro unidades; borracha; apontador com depósito; caneta esferográfica (azul, vermelha e preta); tesoura; cola branca líquida; cola em bastão; lápis de cor 12 cores; giz de cera 12 cores; lápis para desenho; canetinha 12 cores; caneta marca texto; régua transparente; conjunto de desenho (transferidor de grau e esquadro); compasso; pacote de sulfite 500 folhas; folha de almaço com 16 unidades; caderno brochura capa dura pequeno com 50 folhas; caderno universitário 10 matérias; massa de modelar e tinta guache 12 cores.

O material escolar temático (personagens, logotipos e acessórios licenciados) em média é seis vezes mais caro do que o material comum. Dessa forma, é sempre bom conversar com os filhos e ensiná-los a economizar.

A lista completa da pesquisa poderá ser acessada através do site do Procon Guarulhos no portal da Prefeitura: www.guarulhos.sp.gov.br.

FOTO: ARQUIVO/AGÊNCIA BRASIL



EDITAL

O SINDICATO DO COMÉRCIO VAREJISTA DE GUARULHOS, inscrito no CNPJ nº 66.655.226/0001-39, com sede na Rua Caraguatatuba, nº 17 - Vila Rachid - Guarulhos - SP. - CEP. 07012-090, com base no município de GUARULHOS, informa a todas as empresas integrantes da categoria econômica de Comércio Varejista, que o vencimento da contribuição sindical patronal relativa ao exercício de 2019 ocorrerá no dia 31 de janeiro de 2019, de acordo com a tabela progressiva por faixa de capital social, nos termos dos artigos 578 e seguintes da Consolidação das Leis do Trabalho - CLT, observada as alterações promovidas pela Lei nº 13.467/2017. Informações sobre valores da tabela e guias de recolhimento poderão ser obtidas através do telefone 2475-7575, por e-mail contribuicao@sincomercio guarulhos.com.br, ou por meio do site www.sincomercio guarulhos.com.br. Guarulhos, 16 de janeiro de 2019.
REGINALDO ARAÚJO SENA - Presidente

Gate desativa artefato bélico encontrado no PEV Pimentas

LUCY TAMBORINO - Um artefato bélico foi encontrado ontem no Ponto de Entrega Voluntária (PEV) do Pimentas, na rua Itália, no Parque da Nações. O Grupo de Ações Táticas Especiais (Gate) foi acionado para atender a ocorrência e detonou o material. Segundo o grupamento da Polícia Militar o artefato era uma granada de morteiro, utilizada somente pelo Exército Brasileiro.

A ação também foi acompanhada por equipes do Corpo de Bombeiros e da Polícia Militar. O objeto foi deixado por pessoas que realizaram o descarte e foi encontrado por servidores. Não há informações de suspeitos ou de quando o item foi deixado no local.

Explodido por agentes do Gate, foi necessário cavar um pequeno buraco na parte



FOTO: DIVULGAÇÃO

dos fundos do PEV Pimentas para colocar o item. Os agentes não souberam informar o tamanho do explosivo, apenas que será levado para perícia e depois será descartado. O caso foi registrado no 6º DP de Guarulhos.

Esse é o segundo caso do ano desse tipo na cidade, o

primeiro aconteceu no sábado (05). Foram identificados timers (dispositivos para acionar explosivos), no GRU Airport - Aeroporto Internacional de São Paulo, em Cumbica. O material entrou em combustão quando era embarcado e assustou os funcionários do local.

Blitze da Lei Seca no município têm reforço tecnológico nas abordagens

DA REDAÇÃO - As blitze da Lei Seca em 2019 prosseguirão com reforço da tecnologia e equipamentos de ponta para a identificação de motoristas embriagados ao volante, seguindo o padrão das abordagens realizadas no ano passado. Somente em 2018, a Secretaria de Transportes e Mobilidade Urbana promoveu cinco operações, com a abordagem de 3.265 motoristas. Desses, 173 foram autuados por dirigirem embriagados, 398 autuados por motivos como falta de carteira de habilitação, documento vencido, luz de freio ou lanterna queimada, 41 veículos foram recolhidos, 134 carteiras de habilitação foram apreendidas e 210 exames toxicológicos foram realizados.

As ações utilizaram os chamados bafômetros pas-

sivos, que são um grande diferencial das operações. Eles otimizam a fiscalização com a realização de até seis testes por minuto. As operações também contaram com campanhas educativas e farta distribuição de material informativo sobre a Lei Seca.

A terceira edição, em outubro, contou com outra novidade: a realização de testes experimentais para substâncias psicoativas. Em apenas um minuto, o equipamento é capaz de detectar o consumo dessas substâncias pelo condutor nas últimas 48 horas.

As ações integradas tiveram também a participação da Secretaria da Saúde, Polícia Rodoviária Federal, Polícia Militar, Polícia Civil, Polícia Militar Rodoviária e GCM.



Férias sem stress!

Agende sua revisão, para curtir as férias com tranquilidade!



(11) 2229-9637 | (11) 2937-1663

(11) 95327-9713 | (11) 95327-9694



Agora aberto:
Seg. a Sex das 08:00 às 19:00
Sábado das 08:00 às 15:00

<ul style="list-style-type: none"> • Acessórios • Ar Condicionado • Câmbio • Direção • Embreagem • Filtros • Sistema de Freio • Funilaria e Pintura • Injeção Eletrônica 	<ul style="list-style-type: none"> • Motor • Pneus • Sistema de Arrefecimento • Sistema de Lubrificação • Sistema de Segurança - (ABS/ASR, ESP e AirBag) • Sistema Elétrico • Sistema Mecânico - Suspensão - Outros
---	--

Fazemos tudo para seu carro

Moradores reclamam de falta de sinalização em cruzamento

FOTO: DIVULGAÇÃO



LUCY TAMBORINO - Moradores da rua Bela Vista do Paraíso com a avenida José Brumatti, no Jardim Presidente Dutra, reclamam de frequentes acidentes na via. Em menos de cinco dias aconteceram duas ocorrências com vítimas. Na manhã de ontem uma Kombi colidiu com um caminhão no local. Segundo testemunhas, no primeiro veículo estavam pai e filha. A mulher ficou ferida e foi socorrida a Unidade de Pronto Atendimento (UPA) Maria Dirce. Já no sábado (12), conforme informações da Polí-

cia Militar, uma moto e um caminhão colidiram. Uma vítima foi socorrida ao Hospital Geral de Guarulhos (HGG).

“A rua é muito movimentada, aqui neste cruzamento acontece acidente direto. Há seis anos já tem pedido de farol aqui e nada”, lamentou o comerciante João Paes, de 51 anos. A Secretaria de Transportes e Mobilidade Urbana (STMU) informou que o cruzamento se encontra em fase final de estudos, que deve concluir sobre a viabilidade técnica da instalação de um semáforo.

Licitação de ônibus intermunicipal que deveria ser realizada em 2016 ainda não tem data para publicação

FOTO: EDSON LOPES JR/A2 FOTOGRAFIA

LUCY TAMBORINO - Vencidos em 2016, os contratos assinados com consórcios operacionais para administração de ônibus intermunicipais deveriam ter passado por uma nova licitação, o que não aconteceu desde então. O edital a ser publicado deve solicitar os serviços para as cinco áreas operacionais da Região Metropolitana de São Paulo que abrangem 38 municípios, incluindo Guarulhos, mais a capital paulista.

Sem prazo, a Secretaria dos Transportes Metropolitanos (STM) informou que o edital de está em fase final de elaboração, devendo ser publicado em breve. O documento havia sido barrado pelo Tribunal de Contas do Estado de São Paulo (TCE-SP).

O certame, encaminhado pela gestão anterior, de-



terminava que num prazo de 10 anos os ônibus intermunicipais tenham rede de Wi-Fi para os passageiros e, nesse período, que 70% dos coletivos tenham sistema de ar-condicionado.

O objetivo seria aprimorar a qualidade dos servi-

ços prestados aos mais de dois milhões de passageiros transportados diariamente. Para tanto, também estava previsto a expansão de linhas, melhoria da operação dos ônibus e da infraestrutura de terminais e sistema de bilhetagem.

OUTSOURCING DE IMPRESSÃO É NA RP PRIME

QUALIDADE

PRIME

PREÇO

PROMO



VAMOS CONVERSAR?

envie um email
contato@rpprime.com.br

acesse
www.rpprime.com.br

(11) **4967-8400**

intensiva.com.br

* imagens meramente ilustrativas

Menos de 1% da população de Guarulhos tem cadastro em bibliotecas públicas

LUCY TAMBORINO - Com um total de 10 bibliotecas públicas na cidade menos de 1% de toda população pode retirar um livro nas instituições. Isso porque com 1,3 milhão de habitantes, conforme estimativa do Instituto Brasileiro de Geografia e Estatística (IBGE), menos de quatro mil guarulhenses possuem cadastro. Apesar disso, foram realizados mais de 78 mil atendimentos nos locais.

No ano passado foram emprestados mais de 53 mil livros, se levado em consideração os 3.897 mil cadastros, significa dizer que, em média, 13 livros foram retirados por cada usuário. De cada um, 51% são empréstimos na Biblioteca Monteiro Lobato, na rua João Gonçalves, no Centro, ou seja, 27.496 exemplares. Em sequência, com maior número retirada de livros a Bi-



FOTO: LUCY TAMBORINO

blioteca Paulo do Carmo Dias, na Vila Galvão com 7.345 mil.

A cidade também conta com dois Centros De Incentivo à Leitura, o Luís De Camões e o Fernando Pessoa. No primeiro foram emprestados 3.600 mil livros e no segundo seis mil livros. As pessoas podem também ter acesso à leitura nos 16 Centros de Incentivo à Leitura

(CIL), localizados em escolas e Centros de Educação Unificados (CEUs) da cidade.

Todos os acervos estão disponíveis para população em pelo menos 10 bairros da cidade. Para se cadastrar, é necessário apresentar os originais do RG e comprovante de residência recente. Menores de 14 anos precisam estar acompanhados de um responsável.

Mais de 700 itens foram esquecidos no GRU Airport nos primeiros 10 dias do ano

LUCY TAMBORINO - Os passageiros que passaram pelo GRU Airport – Aeroporto Internacional de São Paulo, em Cumbica, nos primeiros 10 dias do ano já esqueceram mais de 700 itens em toda extensão do local. O aeroporto é o maior da América do Sul e recebe em média 130 mil passageiros por dia.

Em todo ano passado foram deixados mais de 30 mil itens no setor de achados e perdidos, o que significa dizer que foram perdidos, em média, 82 itens por dia. O espaço poderia

até criar uma seção de inusitados, aparelho dentário, um pedaço de pedra, mini Carabinas, facão e algemas seriam alguns itens encontrados que poderiam compor esse setor.

De todos os objetos perdidos no ano passado, apenas 20% dos donos voltaram para procurá-los no prazo de 60 dias. Se isso não acontece, os itens são encaminhados para doação. A maioria é esquecido nos equipamentos de raios-X, como também no próprio portão de embarque.



FOTO: DIVULGAÇÃO

SUPPLY WORLD
suprimentos para copiadoras e impressoras
A melhor impressão

- . Cartucho de toner novo + barato que recarga !!!
- . Venda de equipamentos P&b e Coloridos
- . Locação e Out-sourcing
- . Assistência Técnica
- . Consultoria Técnica
- . Toner e Cilindros

Av: Papa Pio XII, 97 – Macedo – Guarulhos – SP – 07113-000
www.suplyworld.com.br 011-24427023

f /acquasportguarulhos www.AcquaSport.com.br

Aqui treinam os campeões!

Academia
ACQUA SPORT

Inscrições e informações:
11 2440-3898 | 2461-3122
Rua Jaiminho, 75 | Vila Progresso

Com decreto, pessoas acima de 25 anos podem ter até quatro armas de fogo

DA REDAÇÃO - A partir do decreto assinado pelo presidente Jair Bolsonaro ontem cidadãos brasileiros com mais de 25 anos poderão comprar até quatro armas de fogo para guardar em casa. O texto regulamenta o registro, a posse e a comercialização de armas de fogo e munição no país, uma das principais promessas de campanha de Bolsonaro.

Citando o referendo de 2005 em que a população rejeitou a proibição do comércio de armas de fogo, Bolsonaro argumentou a necessidade do decreto. "O povo decidiu por comprar armas e munições, e nós não podemos negar o que o povo quis naquele momento. Em toda minha andança pelo Brasil, ao longo dos últimos anos, a questão da arma sempre estava na ordem do dia. Não interessa se estava em Roraima, no Acre, Rondônia, Rio Grande do Sul, Santa Catarina ou Rio de Janeiro".

O decreto entra em vigor



FOTO: ERNESTO RODRIGUES/ESTADÃO

após sua publicação no Diário Oficial da União e refere-se exclusivamente à posse de armas. O porte de arma de fogo, ou seja, o direito de andar com a arma na rua ou no carro não foi incluído no texto.

O limite de quatro armas poderá ser flexibilizado, caso o cidadão comprove a necessidade de adquirir mais, como, por exemplo, ser possuidor de mais de quatro propriedades rurais ou urbanas.

"Na legislação anterior se

poderia comprar meia dúzia de armas, mas na prática não poderia comprar nenhuma, ou então era muito difícil atingir esse objetivo. Com a legislação atual, pode-se comprar até quatro, e ele, preenchendo esses requisitos, cidadão de bem, com toda certeza, poderá fazer uso dessas armas", afirmou o presidente.

De acordo com o decreto, caso na residência haja criança, adolescente ou pessoa com doença mental será necessário

Crítérios

Os cidadãos deverão preencher uma série de requisitos, como passar por avaliação psicológica e não ter antecedentes criminais. O que muda com o novo decreto é que não há necessidade de uma justificativa para a posse da arma. Antes esse item era avaliado e ficava a cargo de um delegado da Polícia Federal, que poderia aceitar, ou não, o argumento.

Além de militares e agentes públicos da área de segurança ativos e inativos, poderão adquirir armas de fogo os moradores de áreas rural e urbana com índices de mais de 10 homicídios por 100 mil habitantes, conforme dados do Atlas da Violência 2018, produzido pelo Instituto de Pesquisa Econômica Aplicada (Ipea) e pelo Fórum Brasileiro de Segurança Pública. Donos e responsáveis por estabelecimentos comerciais ou industriais também poderão adquirir o armamento, assim como colecionadores de armas, atiradores e caçadores, devidamente registrados no Comando do Exército.

O registro e a análise da documentação continuam sob responsabilidade da Polícia Federal, mas, segundo Bolsonaro, futuramente, de acordo com a demanda, poderá haver convênios com as polícias militares e civis para esse trabalho. O prazo para a renovação do registro da arma de fogo passará de cinco anos para 10 anos. Os registros ativos, feitos antes da publicação do decreto, estão automaticamente renovados pelo mesmo período.

apresentar uma declaração de que existe um cofre ou outro

local seguro com tranca para o armazenamento da arma.

MP de Goiás apresenta segunda denúncia contra João de Deus

DA REDAÇÃO - O Ministério Público de Goiás (MP-GO) apresentou ontem à Justiça estadual a segunda denúncia contra o médium goiano João Teixeira de Faria, o João de Deus. Preso em caráter preventivo desde 16 de dezembro, João de Deus é acusado de cometer crimes de estupro de vulnerável e violação sexual mediante fraude. Ele nega ter abusado de frequentadoras do centro espírita Casa Dom Inácio de Loyola, em Abadiânia (GO).

A primeira denúncia con-

tra o médium foi apresentada pelos promotores que integram a força-tarefa do MP-GO no dia 28 de dezembro e aceita pela Justiça estadual em 9 de janeiro. Agora, além da segunda denúncia, os promotores apresentaram à Justiça um novo pedido de prisão em nome do médium. João de Deus está detido no Centro de Custódia do Complexo Prisional de Aparecida de Goiânia, na região metropolitana da capital do estado.

"O trabalho do Ministério

Público não se encerra aqui. Há ainda uma série de relatos que vão ser instruídos. Vamos continuar ouvindo eventuais vítimas e, embora possa se tratar de um certo número de vítimas, este número não representa o total de vítimas abusadas, que pode ser muito maior", disse o promotor Luciano Meireles.

Segundo a promotora Gabriella de Queiroz, a nova denúncia está embasada na apuração de 13 supostos casos, dos quais oito já prescreveram, ou seja, já não podem mais ser levados a julgamento. Entre as mulheres que se apresentam como vítimas do médium, algumas afirmam ter sofrido abusos sexuais quando eram crianças ou adolescentes. Além de levar adiante a denúncia de cinco das supostas vítimas cujos casos não estão prescritos, os promotores indicarão as outras oito supostas vítimas como testemunhas, anexado seus depoimentos ao processo.

FOTO: MARCELO CAMARGO/AGÊNCIA BRASIL



Inadimplência no país encerra 2018 com alta de 4,41%

DA REDAÇÃO - O fim da recessão ainda não foi o suficiente para melhorar as finanças do brasileiro. Dados apurados pelo Indicador de Inadimplência da Confederação Nacional de Dirigentes Lojistas (CNDL) e do Serviço de Proteção ao Crédito (SPC Brasil) mostram que o Brasil encerrou o ano de 2018 com um avanço de 4,41% na quantidade de consumidores com contas em atraso, na comparação com 2017. Trata-se do ano em que a inadimplência apresentou o crescimento mais elevado desde 2012, quando o crescimento observado fora de 6,8%. Nos demais anos, a inadimplência do consumidor encerrou com altas de +1,3% em 2017; +1,4% em 2016; +4,2% em 2015; +3,4% em 2014 e +3,7% em 2013. A estimativa é que o país tenha fechado o último mês de dezembro com apro-

ximadamente 62,6 milhões de brasileiros com alguma conta em atraso e com o CPF restrito para contratar crédito ou fazer compras parceladas. O número representa 41% da população adulta que reside no Brasil.

Na avaliação do presidente da CNDL, José Cesar da Costa, mesmo com a lenta recuperação econômica em curso, as famílias ainda enfrentam dificuldades para honrar seus compromissos em dia. "A reversão desse quadro passa pela continuidade da melhora econômica em curso e, em especial, daquilo que toca diretamente o consumidor, que é emprego e renda. Além disso, exige um esforço contínuo de educação sobre o consumo, pois o brasileiro, mesmo diante da crise recente, ainda não aprendeu a gerenciar melhor as finanças", analisa Costa.



André Logello Lima

Gestor da agência RedPill Estratégia e Marketing e coordenador do curso de pós-graduação em marketing digital e e-commerce do Senac Osasco.



A importância de se fazer um bom networking em 2019 - continuação

Olá Amiguinhos! Hoje vamos continuar nossa jornada através da importância de se praticar um bom Networking. Então sem mais delongas, me diga: Se você tivesse 1 minuto com Abilio Diniz ou com alguns dos mentores do Shark Tank (conhecido programa onde as pessoas apresentam suas ideias de negócio para investidores), o que você diria a eles? Grande parte das pessoas sempre dá uma travada neste momento, mas o que podemos fazer para que isso não aconteça? Esta é a importância de se construir um Pitch de sucesso.

Apenas para entendermos melhor, um Pitch é, segundo o portal Endeavor, "Uma apresentação sumária de 3 a 5 minutos com objetivo de despertar o interesse da outra parte (investidor ou cliente) pelo seu negócio, contendo assim, apenas as informações essenciais e diferenciadas sobre o seu projeto". A grande verdade, é que nunca se sabe quando pode surgir uma oportunidade destas, ou se em algum de seus contatos no LinkedIn, Facebook, ou até mesmo em uma palestra ou evento, você não encontra alguém que está interessado em seu produto ou ainda, em investir em um negócio como o seu? Não precisa ser exatamente um milionário, mas alguém com condições suficientes de injetar recursos em sua ideia de negócio e, acima de tudo, acreditar nele! E isso, caro amiguinho, somente com uma boa, objetiva e esclarecedora explicação de quão bom é o seu negócio que você terá chances de conseguir a atenção de quem interessa.

Especialistas em empreendedorismo recomendam que obviamente tenha seu discurso muito bem ensaiado, mas não decorado pois, um Pitch, ou mesmo uma conversa em um evento podem ocorrer a qualquer hora e com qualquer tipo de pessoa de seu interesse, podendo ser esta,

uma oportunidade de um novo cliente, financiador, fornecedor colaborador ou até mesmo um novo sócio. É claro que não dá para fazer o mesmo discurso para estas ocasiões, e muito menos prever quando cada uma delas poderá ocorrer. Mas a dica, é imaginar-se em todos esses "encontros" e imaginar O QUE REALMENTE INTERESSA PARA ESTE PERFIL? Daí você terá o início de sua conversa (ou Pitch), que poderá ser guiado por uma série de interações com seu interlocutor, conduzindo a conversa, de acordo com sua percepção no interesse dele (ou dela). Lembro que esta dica é para que você se inspire na metodologia do Pitch, e se saia bem em seus encontros corporativos, pois um Pitch propriamente dito (este sim, agendado e programado), é algo que necessita ser explicado mais a fundo uma vez que possui além da fala, recursos audiovisuais, mas que falaremos em outra oportunidade.

E para finalizar esta nossa conversa de hoje, te deixo a metodologia do "Elevator Pitch" que propõe a seguinte reflexão: "Pense que você chega em uma empresa e que, ao pegar o elevador, percebe que está somente você e ninguém menos que BILL GATES! O que você faria para convencê-lo a conceder um concorridíssimo espaço em sua agenda para apresentar sua super e empreendedora ideia? Seja rápido, pois em 1 minuto o elevador se abre, levando assim, sua "janela" de oportunidades embora.

É isso aí, amiguinhos! Por hoje é só mais semana que vem abordaremos a criação de um Pitch de verdade, para que, quando o Sr Gates aceitar sua proposta de apresentar sua ideia, você não passe vergonha. Tem alguma dúvida? Me chame no andre@redpillmkt.com.br ou curta lá minhas postagens nas redes sociais em #RedPillMkt. Abraços!



CONDIÇÃO IMPERDÍVEL

USE 6 MESES E PAGUE SOMENTE 5!

NA CONTRATAÇÃO DO PLANO SEMESTRAL AS DUAS ÚLTIMAS MENSALIDADES TERÃO

50% OFF



LOCAÇÃO DE ENDEREÇO FISCAL E COMERCIAL

É A OPORTUNIDADE DE COMEÇAR 2019 COM O PÉ DIREITO E DE ESCRITÓRIO NOVO

3 UNIDADES PARA SEU CONFORTO E COMODIDADE

Sumforces I
R. Ari Barroso, 166 - Jd. Pinhal.

Sumforces II
R. Cavadas, 43 - Vila Endres.

Sumforces III
R. Túlio Brancaleone, 114 - Centro.

LIGUE AGORA 2600-5843



@SUMFORCES

#COMETOGETHER

Programação de férias no Shopping Bonsucesso conta com arena com arvorismo e trampolim

DA REDAÇÃO - A criançada de Guarulhos tem diversão garantida no Shopping Bonsucesso durante as férias. O empreendimento oferece uma série de atividades para deixar os dias dos pequenos ainda mais animados. A programação conta com atrações perfeitas para quem gosta de adrenalina, além de brincadeiras gratuitas e encontro com personagens.

Entre as novidades oferecidas pelo shopping está o Circuito de Aventuras, uma arena que chega ao empreendimento em 13 de janeiro e conta com arvorismo e trampolim. Para se divertir no arvorismo é necessário ter mais de dois anos de idade e pesar no máximo 60kg. A atração tem dois valores: sendo três voltas, R\$ 14 e cinco voltas R\$ 16. No trampolim, a idade mínima é a mesma, já o peso máximo permitido é 45kg. Nessa atividade os valores fixados são R\$ 14, por três minutos de brincadeira, e R\$ 16, por cinco minutos. A aventura completa, ou seja, com brincadeiras nas duas atividades, é R\$ 26.



FOTO: DIVULGAÇÃO

Quem gosta mesmo é de "colocar a mão na massa", e ainda participar de uma atração gratuita, pode aproveitar as oficinas infantis do Shopping Bonsucesso. Os encontros acontecem em três domingos de fevereiro (10, 17 e 24), das 14h às 20h, e contam com aulas de diferentes temas. A primeira ensina a fazerslimes, que estão em alta com os pequenos. Já a segunda traz ensinamentos de jardinagem com hortaliças, e a terceira mostra aos pequenos um pouco mais sobre confeitaria.

Para terminar o mês de janeiro de forma especial, o centro de compras recebe, no dia 27, um show do personagem Jacarélvis. Com dois DVDs lançados, o personagem é um sucesso entre as crianças e consegue divertir e emocionar os pequenos através da música, dança e bom humor. A apresentação é totalmente gratuita, e acontece a partir de 14h, na Praça de Eventos 2, ao lado da Pernambucanas. Ao final, o público presente poderá tirar fotos com o jacaré.

PALAVRAS CRUZADAS DIRETAS

www.coquetel.com.br

© Revistas COQUETEL

Aperitivo feito com cachaca (pop.)	Modo de atuação nas operações da Polícia Federal	Estregar-se lascivamente	Objeto de especulação da redação do Enem	Espermatóide (Biol.)	Expansão de atividade econômica (ing.)
			Cederá; oferecerá		Continente onde se localiza Cingapura
Produto da solda de duas peças metálicas			Planta têxtil Flor de montanhas		Sucesso de Gilberto Gil (MPB)
				Escola de Arte Dramática (sigla)	Veste masculina da nobreza imperial
Maluca			Que tem má sorte		Estado de Getúlio Vargas (sigla)
Cadastro Nacional de Advogados					
Tema de políticos demagogos					Jogadora brasileira de vôlei
Ônus	Iguaria feita com canela e ovos (pl.)				Amarrara
			Castelo, em inglês		Olavo Bilac, poeta
Expressão como "Sempre alerta"			Suprimento do traje do astronauta		Rio dos Alpes Suíços
			Setor do porto		Neste lugar
			Verbo do apaixonado		Movimento na água
(?) Leão, cantora de "Insensatez" (MPB)				(?) eletrônicas, aparelhos eletrônicos	
Primeira (?) : Marcela Temer, em 2017		Muito açucarada			
Tema do "Master Chef" (TV)				Gás essencial à vida (símbolo)	Euclides da Cunha, escritor do RJ

BANCO 3/ar: 4/boom — dião — rami, 5/dália, 6/castle.

66

HORÓSCOPO



ÁRIES: Deixará mais evidente o que você sente, agindo de forma abusiva com seu comportamento diante do planeta Vênus.



TOURO: Não irá conseguir por em prática aquilo que você precisa para transpor determinadas dificuldades na sua vida.



GÊMEOS: Se for necessário aceite opiniões para você melhorar em determinados aspectos da sua vida, esta poderá ser a sua grande missão.



CÂNCER: Permanecerá tendo algumas diferenças com algumas pessoas, mas irá superar se for alguém de pensamento menos complexo e combatente.



LEÃO: Não adianta ser uma pessoa egoísta que só pensa em você a todo tempo para garantir sua força. Realize tudo o que precisa da forma mais natural que você puder.



VIRGEM: As coisas ficarão um pouco mais leves e harmoniosas neste momento e por isso precisará de bastante coesão.



LIBRA: Terá força estabilizadora a seu favor neste momento interessante, já o planeta Saturno poderá dar grandes benefícios a você.



ESCORPIÃO: Não demonstrará satisfação com tudo o que está acontecendo em sua vida, principalmente no que tange a problemas.



SAGITÁRIO: Uma forte carga relacionada a paixão, deve ser mantida o mais forte possível. O planeta Mercúrio deixará em você mais fraco.



CAPRICÓRNIO: Avaliar as coisas com uma forte composição de ideias fará você ficar muito mais próxima daquilo que acredita ser a solução.



AQUÁRIO: Se aplicar o amor de forma contundente na sua vida fará a sua imaginação ganhar muito mais relevância do que o habitual.



PEIXES: A água irá te favorecer para que tenha uma conduta amigável e muito mais amorosa neste momento. Vênus trará alguns benefícios para você.

PASSATEMPOS COQUETEL: OS MAIS VARIADOS FORMATOS E NÍVEIS PARA VOCÊ

#FAÇAOCOQUETEL

Solução

A	I	W	%	O	R	I	S	V	G
E	C	I	I	W	V	D	V	A	V
V	A	D	A	L	E	M	D	V	A
S	N	R	N	O	D	V	A	N	N
V	%	C	%	%	V	L	E	M	L
E	L	T	I	S	V	C	A	E	D
R	O	W	V	R	I	O	%	%	%
O	V	%	Z	I	T	%	O	M	%
S	H	T	A	V	A	N	C	%	%
M	%	%	%	%	%	%	%	%	%
O	L	%	%	%	%	%	%	%	%
B	%	%	%	%	%	%	%	%	%

Mega Fábrica de Óculos Faria Lima

EXAME DE VISTA GRÁTIS (TODOS OS DIAS)

Armação de fábrica a partir de R\$ 29,99.

Desconto especial para aposentados e pensionistas.

Loja 1 - Av. Brigadeiro Faria Lima - 1960 - Cocaia - (esq. c/ Mercado Dia) Tel: 2401-0387

Loja 2 - Av.Emílio Ribas - 1641 - Tranquilidade - (esq. c/ Hosp. Padre Bento) Tel: 3428-1474

Loja 3 - Rua Olivanca, 221 - Jd. Carvalho - (Prox. ao Supermercado Nagumo) Tel: 3428-5904

Loja 4 - Estr. Guarulhos Nazaré, 2772A - (em frente ao mercado Barbosa) Tel: 3428-3328

Loja 5 - Av. Silvestre Pires de Freitas, 657 - Jd. Paraíso - (esq. c/a Loja Casa e Vida) Tel: 2536-4344

Quer passear pelo interior? Veja o circuito de fazendas históricas

FOTO: ELIZEU MARCO FRANCO

DA REDAÇÃO - Com as férias, os passeios pelas fazendas históricas são alternativas excelentes para toda a família. Os locais são preservados pelo Condephaat (Conselho de Defesa do Patrimônio Histórico, Arqueológico e Turístico do Estado de São Paulo) como patrimônio histórico estadual. Os espaços são boas opções de lazer para quem quer relaxar, se divertir e, ao mesmo tempo, conhecer a trajetória paulista em várias regiões do interior paulista. Confira a relação de cinco fazendas:

1. Fazenda Resgate – Bananal

A Fazenda Resgate pertenceu, no início do século XIX, ao comendador Inácio Monteiro, que a vendeu para José de Aguiar Toledo. Tombada pelo Condephaat em 1982, o local foi um dos maiores produtores de café do Vale do Pa-

raíba. A visitação é permitida para fins turísticos e culturais através de agendamento prévio. Localização: Estrada Nova para Barra Mansa – Km 324. Contato: (12) 3116-1002.

2. Sítio do Picapau Amarelo (Chácara do Visconde) – Taubaté

Imortalizada pelas obras de Monteiro Lobato, a chácara, tombada pelo Condephaat em 1980, contava com uma área de 20 alqueires. Atualmente, funciona no Sítio do Picapau Amarelo um museu em homenagem ao autor renomado, que apresenta um acervo com objetos pessoais, além de uma vasta biblioteca com as primeiras edições dos livros de Monteiro Lobato. Localização: Rua Campinas, s/nº – Chácara do Visconde. Contato: (12) 3625-5062.

3. Fazenda Morro Azul – Iracemápolis/Limeira

Tombada em 1974, a chácara Morro Azul é um elegante exemplo de fazenda do século XIX, com destaque para o projeto arquitetônico. Em forma de palacete, o local exibe azulejos portugueses e ingleses na fachada. Localização: Rodovia Limeira-Iracemápolis. Contato: (11) 99607-1188.

4. Fazenda Vargem Grande – Areias

É uma antiga fazenda de café datada de 1837, época do “Ciclo do Café” em São Paulo. Os proprietários ficaram conhecidos como “Barões do Café”, principalmente no eixo entre as cidades de Areias, Bananal, São José do Barreiro, Silveiras e Queluz. Localização: Estrada dos Tropeiros km 257 – Serra da Bocaina – SP – Brasil. Contato: (12) 99759-5351



5. Fazenda Lageado – Botucatu

A instalação da fazenda remonta à segunda metade do século XIX, quando ocorre a grande expansão da economia cafeeira no oeste paulista. A Fazenda Lageado confi-

gurou-se como uma empresa de cafeicultura para a grande exportação. Localização: Portaria Principal – Rua José Barbosa de Barros, nº 1780. Portaria II – Rodovia Alcides Soares, Km 3.

CLASSIFICADOS

EMPREGO

Contrata-se

MOÇAS MAIORES
Admite-se para Trabalhar em Privê região Guarulhos . F.: 96655-6443 wastsap

ATELIER CONTRATA
Líder de Produção. Interessados Enviar Cv. rh@casapleta.com.br ou Via Whatsap F.: 94331-5365 .

VIDRACEIRO
c/ exp. em Temperados p/ região de Guarulhos. F.: 98210-2483 whats.

PROFº E ESTÁGIARIO ED. FÍSICA
p/ Academia, enviar CV. p/ wervesonbrito@bol.com.br

AJ. GERAL
p/ Loja de Material de Construção, entregar CV. Av. Bom Clima, nº 38 h/c.c/ Sr. Carlos.

MOTORISTA TRUCK E CARRETEIRO
Transportadora em Guarulhos admite, Motorista Cat. D e E, experiência comprovada em carteira. Comp. munidos de documentos (Carteira Profissional e Currículo) de 14/01/2019 a 18/01/2019 das 9h as 12h. R. Manuel Fernandes Garrote, 588, Jardim Novo Portugal/Guarulhos

IMÓVEIS

Aluga-se

APTO. MACEDO
Cond. Vista Bela c/ 2 dorms., com lazer completo. R\$ 1.000,00. F.: 99843-2906/ 99965-5769.

CASA COCAIA
3 Dorms., 1 vaga de gar. R\$ 1.000,00. F.: 94750-8446 c/lvani.

VENDE-SE OU ALUGA-SE
Sobrado 3 dormitórios c/ suite no Gopouva. Fone (11)995630097. Aceito apto.

FIADOR E LOCATARIO
Residencial e Comercial . Seguro fiança. F.: 4211-1400.

Vende-se

TERRENOS GUARULHOS
Ótimo localização há apenas 2 km da praça 8 de dezembro. peq. entr. e mensais de R\$ 720,00 Últimas unid. não percam. F:4969-4226/ 4969-0884 www.cooperterrahabitacional.com.br

CASA TABOÃO GRU.
Terreno 6x25 c/ 3 casas e c/gar p/ 2 autos. 280 Mil. F.: 2469-3605/ 97423-5226.

VENDE DE TERRENO

Terreno de 2.200 m² ao lado do Galpão R\$ 600 mil aceita parte permuta F.:99621-0426 / 95586-7732

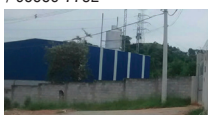

CHÁCARA SANTOS DUMONT

Próx Rodoanel 622,00m (+) casa 03 dorm. (01 suite), sala, coz e banheiro.R\$ 69. Mil F.: 99894-6489 /2451-6511

APTO ITAPOÁ
2 Dorms., 1 vaga, Ac. financ. R\$ 180 mil F.: 97303-8610/2451-6511

APTO PICANÇO
2 Dorms., 1 vaga . Ac. financ. R\$ 230. Mil. F.: 97303-8610/2451-6511

CASA PQ. CONT. I
2 Dorms., 1 Vaga, a/c Financ. Ac. financ.R\$ 320.000,00 TEL. 97303-8610/2451-6511

SOBRADO ITAPOÁ
2 Dorms., 1 Vaga, R\$ 220. Mil. F.: 99894-6489/2451-6511

CASA RECREIO S. JORGE
2 dorms., sala, coz. gar. 2 autos. 40 Mil + parcelas. F.: 96094-1957/ 2087-4901

ANUNCIE AQUI 97380-7685

Sítios e Chácaras

TAPERA GRANDE
1000 m². Ótimo local, R\$ 45 Mil. F.: 96314-2035



VEÍCULOS

HIDALGO
DESPACHANTE

LICENCIAMENTO ATRASADO!!!!
Parcelamos Todos os débitos do seu veículo

ATÉ 12X CARTÃO OU 18X NO CHEQUE
Tels: 2440-6425 ou 4963-0569

Autos

TORO VOLCANO 2018/2019
2.0 turbo, Vermelho Tribal Único dono - 19.500 km Primeira revisão na concessionária será c/ 20.000km Valor - 114 Mil . F.: (11) 99981- 9494

NEGÓCIOS

Dinheiro

APROVO CRÉDITO
Aumento de Escore, Nome Sujo resolvo ,Financ. carro e Imoveis. F.: 4211-1400

Oportunidade

COMPRA/VENDE
concerta ouro, prata, moedas F: 3255-2272 / 99986-8823 espinely@rspinely.com.br



ASSISTÊNCIA TÉCNICA
Seu Computador Quebrou, esta c/ Virus e não entra na Internet ? At. Domicilio.Tx. Única R\$ 50, F:94672-8044 whats/ 2026-1845 ac. cartões.

FOLHA METROPOLITANA
/jornalfolhametro

SERVIÇOS

Aluguel de Máquina

RETROESCAVADEIRA
Escav.esteira, Rolo CA 15, Caminhão basc., Rolo peq. dinaparc LR 95, Caçamba Estac. Fs.: 2486-8586/ 97138-8449/ 97495-2574

Ind. Profissional

ADVOCACIA
TRABALHADORES E APOSENTADOS

SE VOCÊ TEVE REGISTRO ENTRE 1986 A 1992 PODE TER VALORES DE PLANO COLLOR PARA RECEBER. CONSULTA GRATUITA, SÓ PAGUE APÓS RECEBER

LIBERAÇÃO 05 DIAS
QUEM TEM 60 ANOS, ESTAMOS FAZENDO APOSENTADORIA GRATUITAMENTE

LIGUE AGENDE SEU HORÁRIO E TENHA EM MÃOS PIS

(011) 3101-2439 Drª Tatiana 96960-4907/ 96060-4837

CENTRO SP METRO SÃO BENTO/SP

Relax

CASA PRIVÉ
Atend. das 8 as 20hrs. Rua Cuevas, 18. F: 2087-2091

ACESSE O SITE

Karina 18 anos, local climatizado tel. 2382 2002 / 94474-1019

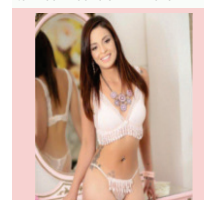

EVELLYN 50a.
Bahiana ! Ela esta de Volta !, p/ fazer amor gostoso. Atend. 10:00 as 18hrs. F.: 99670-0958

SAYURI YAMASHITA 19A.
Linda, marca de biquini e univers.966130558whatspp



MASSAGEM TERAPÊUTICA E Sensual F: 2422-1986/ 97622-4191 whats, site: www.massagistasguarulhosforman

FOLHA METROPOLITANA
@folhametropolitanagr

CURSOS

Curso preparatório para **SUPLETIVO**
ENEM, ENCEEA E EJA
Você não tem 1 ou 2 grau? Nós temos a solução!

CURSO NACIONAL
Matrícula Grátis
Aulas 1 vez por semana
Curso Rápido

2408-4200

R. JOÃO GONÇALVES, 275, CENTRO
www.cursonacional.com.br

FALE COM NOSSA REDAÇÃO
11 4210-1371



ALMOÇO EXECUTIVO

Grelhados de segunda a sexta

Apenas R\$ 39,90

*Deliciosas opções grelhadas para a hora do seu almoço.
Carnes, peixes, massas, saladas e muito mais.*

**Almoço Executivo com opções para todos os gostos.
Venha conhecer e se surpreenda.**



THE FIRE
STEAKHOUSE