



'Homem-Aranha no Aranha Verso' estreia hoje nos cinemas do país

Cinema

Pág. 9

FOLHA

METROPOLITANA

o jornal de Guarulhos

47 ANOS

Quinta-feira, 10 de janeiro de 2019

Ano 48 Nº 383

'Mundo Bitá' invade férias de shopping em Guarulhos



Variedades

Pág. 10

f jornalfolhametro

94133-1066

www.fmetropolitana.com.br

Distribuição Gratuita

Mais de 100 mil novas empresas foram abertas na cidade em 2018

Segundo dados da Secretaria de Desenvolvimento Científico, Econômico, Tecnológico e Inovação foram contabilizadas 103.174 aberturas no período; número é superior ao observado em 2017 quando 99.779 novos registros foram efetuados Pág. 4

FOTO: FÁBIO NUNES TEIXEIRA/PMG

FOTO: MÁRCIO LINO/PMG

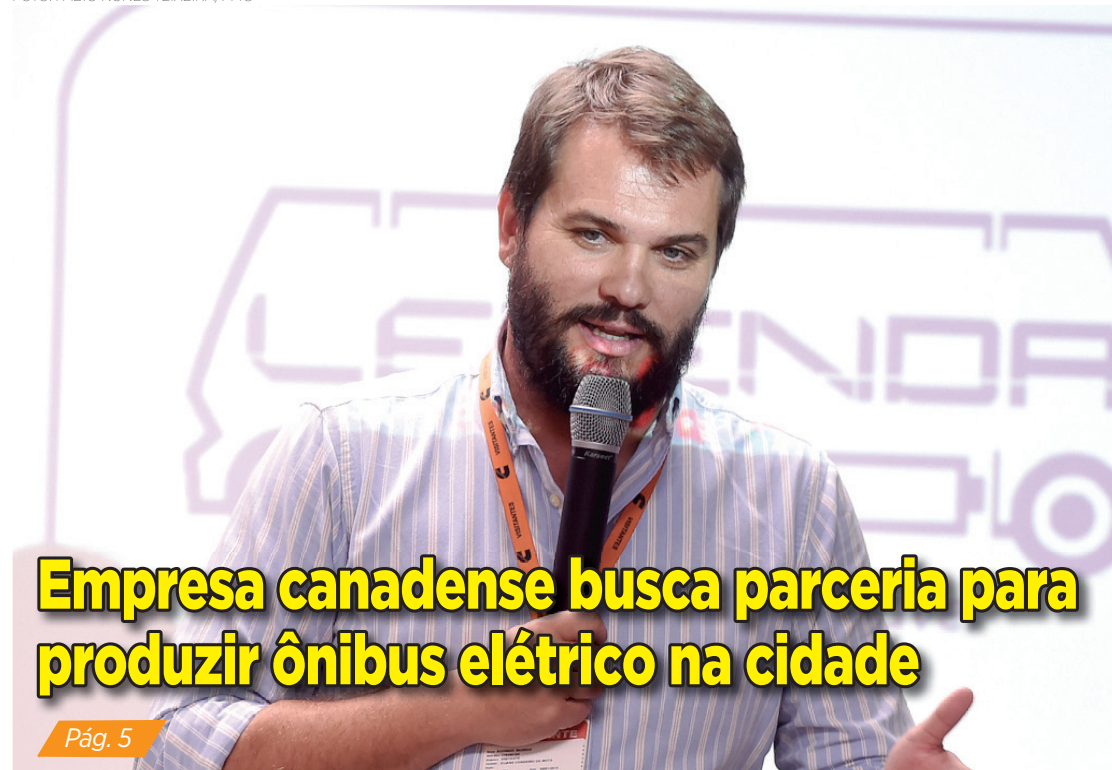

Empresa canadense busca parceria para produzir ônibus elétrico na cidade

Pág. 5



Flamengo perde em casa, mas segue na Copinha

Pág. 11



FOTO: MAYARA NASCIMENTO

Especial Educação

Externato Parque Continental tem aulas de robótica e polo da Wizard

Pág. 7

Cotações

+1,72%
93.613
Bovespa

-0,75%
R\$ 3,68
Dólar

+0,01%
R\$ 4,25
Euro

6,5%
Selic (ano)

R\$ 998
Salário Mínimo

Disque-Denúncia
181

“Temos o desafio de estar sintonizado com tudo que está acontecendo não só no limite de nosso município, mas também no mundo”, **Rodrigo Barros, secretário da SDCETI**

REMINISCÊNCIAS

PEDRO NOTARO

pedronotaro@gmail.com
WhatsApp: 99507-6900



Imediato

O presidente Jesus Freitas (PSL) nomeou o advogado César Samsoniuk para a Secretaria Geral da Câmara. César é considerado discreto e hábil no meio político...

Elefante branco

Um dos primeiros desafios que o presidente Jesus terá de enfrentar: o que será da TV Câmara? Um departamento com 40 funcionários concursados que não está produzindo conteúdo televisivo...

A conferir

Dois vereadores que haviam se rebelado contra o prefeito Guti (PSB) estariam voltando para a base aliada: Paulo Roberto Cechinatto (PP) e Thiago Surfista (PTRB)...

Passou o bastão

No mesmo dia em que foi publicada a demissão de João Carlos Pannocchia da Secretaria de Educação, seu filho, Victor Moreira Pannocchia, foi nomeado assessor na Pre-

feitura. Ele, co-mo o pai, é advogado...

Expertise

Rosângela Ferrara também foi nomeada na Prefeitura. Ela trabalhava como cabo-eleitoral em 2016 na campanha do prefeiturável tucano Carlos Roberto...

Pedalando

Estavam previstas para terça-feira as nomeações dos secretários de Cultura e Esportes, que voltaram a ter status de Secretaria. Entretanto, houve turbulência no dia e o prefeito Guti (PSB) adiou para sexta-feira...

Na tela

Fran Correa (DEM) gravou vídeo em defesa do governador João Doria (PSDB). Abordou a polêmica sobre verbas para Guarulhos que o ex-governador França (PSB) - aliado do Guti - não pagou em sua gestão e Doria cancelou. Fran assim reforçou rumor que pretende ser candidata a prefeita...



RETRATO DO LEITOR

Caro leitor, poste sua foto no Facebook ou Instagram com a #SuaFotoNaFolha. Se sua foto for a mais curtida, você poderá ganhar um super prêmio. Participe!



FOTO: ED REED/MAYORAL PHOTOGRAPHY OFFICE

TRANSPORTE - Nova York baixa preço das tarifas do metrô para moradores de baixa renda

PONTO DE VISTA

CRISTINA VEREDA
Jornalista pós-graduada pela Fundação Cásper. Trabalhou de 2009 a 2016 na Coordenadoria de Políticas para as Mulheres da cidade de Guarulhos.



O Lixo Nosso de Cada Dia

Guarulhos teve sua passagem de ano marcada pelo deslizamento do aterro municipal, localizado no Cabuçú. Além de alertar sobre o esgotamento da sua capacidade de receber uma média de 1300 toneladas de lixo por dia, o incidente acirrou ainda mais as discussões em torno da ampliação deste aterro, exaustivamente debatidas ao longo dos últimos meses entre setores da Prefeitura, representantes da socie-

Uma rápida andada pelos bairros e veremos a quantidade de lixo e de entulho que as pessoas deixam

dade e da comunidade do Cabuçú.

A Prefeitura, no seu papel de garantir a coleta do lixo, quer ver a ampliação do referido aterro o mais rápido possível para, inclusive, receber lixo de outras cidades. Já os moradores, com o apoio de vários setores, são contrários à sua ampliação, que causará impactos profundos na natureza, já muito devastada por conta do atual aterro e das obras do Rodoanel e atingirá ainda mais a fauna, a flora e a água, provo-

cando mortes de animais e afetando a vida e a saúde das pessoas.

É importante destacar que questão do lixo é um dos mais graves problemas ambientais do planeta e é também um sério risco à saúde pública. Hoje, muitos países desenvolvidos investem recursos públicos pesados para resolverem de forma adequada este problema, com o menor impacto ambiental possível. A solução encontrada por eles, não passou somente por investimentos em maquinário, tecnologia de ponta e contratação de pessoal, mas envolveu também uma mudança de comportamento mais civilizado das pessoas.

Uma rápida andada pelos bairros e veremos a quantidade de lixo e de entulho que as pessoas deixam nas ruas, nas beiras de rios, avenidas, calçadas e lixeiras, inclusive carros e sofás. Infelizmente, por aqui - como em várias cidades - as pessoas jogam o seu lixo em qualquer lugar ou calçada e não têm sequer um pingão de preocupação em separar o lixo molhado do seco, colocando inclusive nos sacos, cacos de vidro e outros materiais que colocam em risco a vida dos catadores.

Todos nós temos muita responsabilidade neste assunto e justamente por isso, devemos estar atentos às nossas próprias atitudes na questão da reciclagem, buscando novas práticas de consumo, com mais atenção ao destino que damos para o nosso próprio lixo. Não existem soluções fáceis e de curto prazo para resolver este grave problema, mas o fato é que passou da hora da cidade de Guarulhos e seus habitantes pensarem seriamente sobre esta questão, que envolve toda a sociedade.

ANOTE

■ O Centro de Treinamento e Mão de Obra recebe a partir da próxima terça-feira (15) inscrições para 14 cursos gratuitos. Para participar é necessário ter idade igual ou maior a 16 anos e ensino fundamental completo. Os interessados devem comparecer até o dia 25 de janeiro, das 9h às 16h, no Cidap Centro, portando cópias e originais do CPF, RG, comprovante de residência e uma foto 3x4.

■ Os inscritos no BPC/LOAS (Benefício da Prestação Continuada/Lei Orgânica da Assistência Social), que não fizeram o cadastro no CadÚnico em 2018, correm o risco de perder o benefício a partir do mês de abril. A inscrição no CadÚnico é uma exigência do Ministério de Desenvolvimento Social e deveria ter sido realizada até o dia 28 de dezembro. A Secretaria de Assistência e Desenvolvimento Social alerta que a suspensão pode ser revertida junto ao INSS, com a apresentação da documentação necessária o quanto antes.

Investimento na saúde salta de R\$ 910 milhões para R\$ 1,07 bilhão em Guarulhos

DA REDAÇÃO - Guarulhos investiu 18% a mais na área da saúde no ano passado em relação a 2016. Segundo dados do anuário Multi Cidades – Finanças dos Municípios do Brasil, da Frente Nacional dos Prefeitos (FNP), os gastos saltaram de R\$ 910 milhões em 2016 para R\$ 1,07 bilhão no ano passado. A cidade foi o que apresentou maior crescimento na região Sudeste.

Dos 40 municípios da região analisados pelo anuário, apenas 16 aumentaram seus gastos com saúde em 2017. Ainda assim, a região teve incremento de 0,5% nos investimentos no ano passado, se comparado com 2016, e somou R\$ 67,7 bilhões na pauta analisada.

Com mais de 12 milhões de habitantes, o município mais populoso do país, São



FOTO: DIVULGAÇÃO/PMG

Paulo (SP), também aumentou os gastos com saúde em 2017. A alta foi de 2,8% e a cidade investiu R\$ 10,2 bilhões no ano passado, contra os R\$ 9,9 bilhões gastos em 2016.

Em sua 14ª edição, o anuário utiliza como base números da Secretaria do Tesouro

Nacional (STN) e Instituto Brasileiro de Geografia e Estatística (IBGE), apresentando uma análise do comportamento dos principais itens da receita e despesa municipal, tais como ISS, IPTU, ICMS, FPM, despesas com pessoal, investimento, dívida, saúde, educação e outros.

Prefeitura aumenta em 70% manutenção da sinalização de vias da cidade em 2018

DA REDAÇÃO - A Secretaria de Transportes e Mobilidade Urbana (STMU) da Prefeitura de Guarulhos executou a manutenção da sinalização de 751 ruas do município em 2018, o que equivale a 32 mil m² de marcações, faixas, legendas e símbolos pintados sobre o pavimento das vias. O número representa um acréscimo de 69,9% em relação ao ano anterior.

No que diz respeito à manutenção de placas de sinalização de trânsito, como recolocação, revitalização e limpeza, foram realizadas 5.688 manutenções durante todo o ano anterior, um aumento de 86,49% em relação a 2017.

O total de ações em manutenção preventiva e correção de defeitos nos semáforos da cidade somou 8.305 ações. Foram realizadas ain-

da pinturas de 361 faixas duplas contínuas, 381 contínuas, implantação de 255 lombadas, 98 faixas tracejadas e mais 68 seccionadas, além 128 de retenção e 770 de travessia.

“Essa zeladoria é fundamental para a organização da cidade, além de garantir a segurança de motoristas e pedestres. Estamos trabalhando para que a manutenção seja constante e em todas as áreas”, afirmou o prefeito Guti.

A população pode solicitar serviços de manutenção da sinalização de trânsito por meio da Central de Inteligência Integrada de Guarulhos (CIIG) e do Fácil Transportes, ambos vinculados à Secretaria de Transportes e Mobilidade Urbana, ou comparando às demais unidades da Rede Fácil.



Férias sem stress!

Agende sua revisão, para curtir as férias com tranquilidade!



BOSCH Service

Car Service

Fazemos tudo para seu carro



AUTO MAX
AUTO CENTER

(11) 2229-9637 | (11) 2937-1663

(11) 95327-9713 | (11) 95327-9694

Agora aberto:
Seg. a Sex das 08:00 às 19:00
Sábado das 08:00 às 15:00

- Acessórios
- Ar Condicionado
- Câmbio
- Direção
- Embreagem
- Filtros
- Sistema de Freio
- Funilaria e Pintura
- Injeção Eletrônica

- Motor
- Pneus
- Sistema de Arrefecimento
- Sistema de Lubrificação
- Sistema de Segurança - (ABS/ASR, ESP e AirBag)
- Sistema Elétrico
- Sistema Mecânico - Suspensão - Outros

Guarulhos encerrou 2018 com mais de 100 mil novas empresas

LUCY TAMBORINO - Apesar da crise econômica vivenciada no país inteiro, Guarulhos terminou o ano com um total de 103.174 mil empresas abertas, em 2017 eram 99.779, ou seja, em um ano mais de três mil empreendimentos se instalaram na cidade. O município apresentou também aumento de 702 novos microempreendedores individuais (MEI), o que representa 1,21% a mais, em 2017 eram 57.820 nesta categoria.

Os números são resultado de ações como projetos municipais que agilizam as respostas às demandas, desburocratização, programas de incentivos fiscais e integração com instituições acadêmicas ao serviço de inteligência econômica.

Segundo a Secretaria de Desenvolvimento Científico, Econômico, Tecnológico e Inovação (SDCETI), uma lei



FOTO: EDSON QUEIROZ/PMG

municipal em andamento, deve apresentar um programa de atração de investimentos e geração de empregos, estabelecendo diretrizes e incentivos fiscais para o desenvolvimento.

Ainda de acordo com a pasta, outras medidas ainda serão desenvolvidas neste ano, como o Projeto Investe GRU, o forta-

lecimento do ambiente de negócios por meio da adição de novos recursos de tecnologia, a ampliação dos serviços do programa Apoio Regionalizado ao Empreendedor (Aprende) e novas parcerias com o Serviço Brasileiro de Apoio às Micro e Pequenas Empresas de São Paulo (Sebrae).

CIETs realizaram 18 mil encaminhamentos para entrevistas de emprego no ano passado

DA REDAÇÃO - As cinco unidades do Ciet (Centro Integrado de Emprego, Trabalho e Renda) de Guarulhos encaminharam, juntas, 18.522 cidadãos para entrevistas de emprego no ano de 2018. Foram 1.869 a mais do que em 2017, em que os atendimentos somaram 16.653. Além disso, 199 novas empresas firmaram parceria com a Secretaria do Trabalho para a oferta de vagas.

Cerca de 10 mil pessoas também realizaram a emissão de Carteira de Trabalho e Previdência Social (CTPS), documento fundamental na busca por colocação no mercado de trabalho e que auxilia no fornecimento de dados mais completos sobre o número de pessoas empregadas nas cidades.

“Estamos nos empenhando muito em trazer cada vez



FOTO: FÁBIO NUNES TEIXEIRA

mais empresas para o nosso cadastro, além dos cursos oferecidos gratuitamente para formar os profissionais que o mercado precisa. Juntando todas essas oportunidades é cada vez maior a chance de uma pessoa conseguir uma colocação no mercado”, ressaltou Telma Cardia, secretária do Trabalho.

Creci 30.161-J



Compra - Venda - Aluga - Administra

11 2401-0400

www.metropoleimoveis.com
Departamento Jurídico Próprio

SEDE
PRÓPRIA

Locações

APTO - CONDOMÍNIO MAIS GUARULHOS - AP0809
02 DORMS, SALA, COZ, WC 1VAGA, ANDAR BAIXO R\$ 1.300,00 C/ CONDOMÍNIO INCLUSO E IPTU. DEPÓSITOS OU FIADOR OU SEGURO FIANÇA.

GALPAO - PRAÇA 8.
GALPAO COM 170 M² 02 WC, NOVO. ACEITA PROPOSTAS PRA ADAPTAÇÕES. R\$ 8.000 + IPTU. DEPÓSITOS OU FIADOR OU SEGURO FIANÇA.

SALAO COMERCIAL - JD NOVA TBOAO - SA0019
170 m² PÉ DIREITO ALTO, 02 WC, COM ESTACIONAMENTO (IMÓVEL NOVO). SALÃO R\$ 4.000,00 + IPTU. DEPÓSITOS OU FIADOR.

GALPAO COMERCIAL OU INDUSTRIAL - JD SANTA EMILIA - GA0054 - AREA DE GALPAO- 2500 M² + BANHEIROS E ESCRITÓRIO. ESTACIONAMENTO PÉ DIREITO ALTO, PORTA AUTOMÁTICA. R\$ 29.000,00 + IPTU DEPÓSITOS OU FIADOR OU SEGURO FIANÇA

APTO - PQ CONTINENTAL IV - COND. GAIVOTA PRETA AP0675.
02 DORMS, SALA, COZ, 01 WC - 01 VAGA. R\$ 1.065,00 COM CONDOMÍNIO E IPTU INCLUSO. DEPOSITO OU FIADOR OU SEGURO FIANÇA.

SOBRADO - JD COCAIA - S00462
02 DORMS (2 SUITES), SALA, COZ, WC, LAV, 02 VAGAS R\$ 1.600,00 + IPTU. DEPÓSITOS OU FIADOR OU SEGURO FIANÇA.

PREDIO COMERCIAL - VILA FATIMA
PREDIO COM 03 PAVIMENTOS - AVENIDA OTAVIO BRAGA (PLANTAO NO LOCAL) R\$ 22.000,00 + IPTU. DEPÓSITOS OU FIADOR OU SEGURO FIANÇA

APTO - CENTRO - AP0793
02 DORMS, SALA, COZINHA, WC, SACADA 01 VAGA COBERTA. R\$ 1.500,00 COM IPTU E CONDOMÍNIO INCLUSO. DEPÓSITOS OU FIADOR.

GALPAO COMERCIAL OU INDUSTRIAL - JD SÃO GERALDO - GA0061
AREA DE GALPAO- 1620 M² + BANHEIROS E ESCRITÓRIOS. ESTACIONAMENTO PÉ DIREITO ALTO R\$ 29.000,00 + IPTU FIADOR OU SEGURO FIANÇA

CASA - PQ MIKAIL II CA0644.
01 DORM, SALA, COZ, 01 WC, SEM VAGA. INDIVIDUAL R\$ 650,00 COM IPTU INCLUSO. DEPOSITO OU FIADOR OU SEGURO FIANÇA.

APTO - JD NOVA TABOAO - COND. RESERVA MAYOR AP0703.
03 DORMS (01 SUITE), SALA, COZ, 01 WC - 01 VAGA COBERTA. LAZER COMPLETO R\$ 1.500,00 + CONDOMÍNIO E IPTU. DEPÓSITOS OU FIADOR OU SEGURO FIANÇA.

SALA - COML - JD BELA VISTA SA0009
SALAS COM 40 M² + 01 WC. (PROXIMO AO MERCADO ATACADÃO) R\$ 800,00 + IPTU DEPÓSITOS OU FIADOR.

SALAO COMERCIAL - VILA FATIMA - SL0052
SALÃO COM 160 M² + 02 WC, COZINHA E 02 VAGAS ESTACIONAMENTO. R\$ 2.700,00 + IPTU DEPÓSITOS OU FIADOR OU SEGURO FIANÇA.

APTO - COCAIA - AP0187.
01 DORM, SALA, COZ, 01 WC - 01 VAGA. PROXIMO A FARIA LIMA R\$ 950,00 COM CONDOMÍNIO E IPTU INCLUSO. DEPOSITOS OU FIADOR OU SEGURO FIANÇA

CASA TERREA - JD BELA VISTA CA0118.
02 DORMS (01 SUITE), SALA, COZ, 01 WC - 02 VAGAS COBERTAS. R\$ 1.600,00 + IPTU. DEPÓSITOS OU FIADOR OU SEGURO FIANÇA

Vendas

APARTAMENTO JARDIM ADRIANA - GUARULHOS / SP (AP0815)
APTO 48m² - 02 DORMITÓRIOS, SALA, COZINHA, 1 WC, 1 VAGA DE GARAGEM ACEITA FINANCIAMENTO R\$ 170.000,00

APARTAMENTO VILA PROGRESSO - GUARULHOS / SP (AP0807)
APTO 55m² - 02 DORMITÓRIOS, SALA, COZINHA, 1 WC, 1 VAGA DE GARAGEM COBERTA ACEITA FINANCIAMENTO R\$220.000,00

CASA JARDIM BELA VISTA - GUARULHOS / SP (CA0428)
CASA 78m² (MOBILIADA) - 03 DORMITÓRIOS, 01 SUITE, SALA, COZINHA, 2 WC, 2 VAGAS DE GARAGEM, PORTÃO ELETRÔNICO, INTERFONE ACEITA FINANCIAMENTO DE R\$344.000,00 POR R\$314.000,00

APARTAMENTO JARDIM NOVA TABOÃO - GUARULHOS / SP (AP0800)
APTO 75m² - 03 DORMITÓRIOS, 01 SUITE, SALA, COZINHA, 2 WC, 1 VAGA DE GARAGEM COBERTA ACEITA FINANCIAMENTO R\$349.900,00

SOBRADO JARDIM DIVINOLANDIA - GUARULHOS / SP (S00330)
SOBRADO 200m² - 03 DORMITÓRIOS, 2 SALAS, COZINHA, 2 WC, 2 VAGAS DE GARAGEM COBERTA, PORTÃO ELETRÔNICO ACEITA FINANCIAMENTO R\$430.000,00

TERRENO JARDIM SAO DOMINGOS - GUARULHOS / SP (TE0105)
540 m² (20m x 27m) TERRENO TODO MURADO, VENDE TOTAL OU PARCIAL. ESCRITURA REGISTRADA R\$ 600.000,00

APARTAMENTO MACEDO - GUARULHOS / SP (AP0716)
APTO 71m² - 03 DORMITÓRIOS, 01 SUITE, SALA, COZINHA, 2 WC, 2 VAGAS DE GARAGEM COBERTA ACEITA FINANCIAMENTO R\$430.000,00

CASA JARDIM BELA VISTA - GUARULHOS / SP (CA0238)
CASA 75m² - 03 DORMITÓRIOS, 01 SUITE, SALA, COZINHA, 2 WC, 2 VAGAS DE GARAGEM, PORTÃO ELETRÔNICO, INTERFONE ACEITA FINANCIAMENTO R\$319.000,00

APARTAMENTO JARDIM NOVA TABOÃO - GUARULHOS / SP (AP0250)
APTO 75m² (MOBILIADO) - 03 DORMITÓRIOS, 01 SUITE, SALA, COZINHA, 2 WC, 1 VAGA DE GARAGEM COBERTA ACEITA FINANCIAMENTO R\$349.900,00

CASA JARDIM LENIZE - GUARULHOS / SP (CA0818)
CASA 70m² - 02 DORMITÓRIOS, SALA, COZINHA, 1 WC, 2 VAGAS DE GARAGEM ACEITA FINANCIAMENTO R\$225.000,00

APARTAMENTO JARDIM PARAÍSO - GUARULHOS / SP (AP0143)
APTO 55m² - 02 DORMITÓRIOS, SALA, COZINHA, 1 WC, 1 VAGA DE GARAGEM ACEITA FINANCIAMENTO R\$179.000,00

APARTAMENTO GÓPOUVA - GUARULHOS / SP (AP0763)
APTO 58m² - 02 DORMITÓRIOS, 01 SUITE, SALA, COZINHA, 2 WC, 1 VAGA DE GARAGEM COBERTA ACEITA FINANCIAMENTO R\$330.000,00

CASA JARDIM BELA VISTA - GUARULHOS / SP (CA0239)
CASA 75m² - 03 DORMITÓRIOS, 01 SUITE, SALA, COZINHA, 2 WC, 4 VAGAS DE GARAGEM, PORTÃO ELETRÔNICO ACEITA FINANCIAMENTO R\$389.000,00

SOBRADO JARDIM SAO JORGE - GUARULHOS / SP (S00226)
SOBRADO 300m² - 03 DORMITÓRIOS, 01 SUITE, SALA, COZINHA, 3 WC, 4 VAGAS DE GARAGEM COBERTA, SAUNA, EDÍCULA, DORMITÓRIO DE EMPREGADA, WC DE EMPREGADA, PORTÃO ELETRÔNICO, INTERFONE ACEITA FINANCIAMENTO R\$1.200.000,00

SOBRADO VILA RIO DE JANEIRO - GUARULHOS / SP (S00484)
SOBRADO 238m² - 03 DORMITÓRIOS, 1 SUITE, SALA, COZINHA, 3 WC, 5 VAGAS DE GARAGEM, EDÍCULA, PORTÃO ELETRÔNICO ACEITA FINANCIAMENTO R\$450.000,00

Avenida Nova Taboão, 347 - Jd. Nova Taboão - Guarulhos - SP

e-mail: contato@metropoleimoveis.com

Empresa canadense busca parceria para produzir ônibus elétrico na cidade

FOTO: FÁBIO NUNES TEIXEIRA/PMG

DA REDAÇÃO - A empresa canadense Letenda participou de um encontro ontem na sede da Cummins do Brasil, para apresentar um projeto de desenvolvimento de uma planta para a construção de ônibus elétrico movido à bateria. O prefeito Guti e diversos empresários da cidade estiveram presentes.

O presidente da empresa sediada em Montreal, no Canadá, Nicolas Letendre, veio fazer a prospecção em Guarulhos após contato com o secretário Rodrigo Barros (Desenvolvimento Científico, Econômico, Tecnológico e Inovação) durante a realização da Movin'On, seminário de mobilidade sustentável, em Montreal, no ano passado.

Para Guti, o trabalho desenvolvido pela SDCETI é o de fomentar novos negócios e desenvolvimento para a cidade. "É com muita satisfação que vemos o interesse de

empreendedores por Guarulhos, inclusive do exterior, o que demonstra o potencial da cidade. Fico ainda mais feliz quando vejo um projeto que pode significar um grande avanço para o guarulhense, tanto na criação de empregos, quanto na aplicação de inovações que somente trazem benefícios para melhorar a vida do cidadão. Torço para que dê tudo certo", disse.

A proposta é a produção de ônibus elétricos movidos à bateria, que é uma tendência mundial. A grande vantagem é ambiental, pois o veículo não tem emissão de poluentes e conta com autonomia de 200 quilômetros com uma carga. Grandes projetos de eletromobidade estão em curso, tanto que as cidades de Quebec e Paris deverão ter a frota de ônibus totalmente elétrica até 2025. Los Angeles prevê chegar nessa mesma meta em 2030.



Iniciativa

Nicolas Letendre disse que já tinha interesse pelo Brasil, inclusive esteve no país em 2016 para fazer estudo do mercado. Com o conhecimento sobre Guarulhos, principalmente depois do contato com o secretário Rodrigo Barros, ele decidiu implementar seu projeto na cidade. "Esse encontro me motivou ainda mais vir para o Brasil, uma vez que passei a conhecer o potencial de Guarulhos", reforçou. Ainda segundo Letendre, que trabalhou na empresa de aviação Bombardier, sua paixão por inovações e transporte sustentável o levou a mudar de ramo. "Há poucos anos estou nessa área, mas com muita expertise e base no trabalho cooperativo e inovador, estou concretizando meu sonho. E estou aqui para consolidar isso", finalizou.

Já Rodrigo Barros enalteceu o papel do poder público em induzir o desenvolvimento e gerar o ambiente favorável para trazer novos investimentos e melhor qualidade de vida para a cidade. "Temos o desafio de estar sintonizado com tudo que está acontecendo não só no limite de nosso município, mas também no mundo. Queremos uma Guarulhos de primeiro mundo. Inovação é palavra de ordem, inclusive encaminhamos para a Câmara um projeto de lei que incentive as empresas em investirem nessa área", disse.



NOSSA ESCOLA É PARA QUEM EXIGE MAIS!



EXTERNATO PARQUE CONTINENTAL INFANTIL FUNDAMENTAL MÉDIO

Matrículas Abertas!

Rua Paulo Castaldelli, 139 - Parque Continental I - Grs

www.epc.g12.br (11) 2451-7433

Unicamp: 2ª fase do Vestibular 2019 começa no próximo domingo

DA REDAÇÃO - Entre os dias 13 e 15 de janeiro, a Comissão Permanente para os Vestibulares (Comvest) da Universidade Estadual de Campinas (Unicamp) realiza a segunda fase do Vestibular 2019. Ao todo, quase 19 mil candidatos participarão dessa etapa, constituída por provas idênticas para todos os candidatos, com questões dissertativas.

Cada um dos exames é composto por seis questões, com exceção da redação. No domingo (13), a partir das 13h, acontece a prova de redação (duas propostas de textos a serem desenvolvidas pelos candidatos) e prova de Língua Portuguesa e Literaturas de Língua Portuguesa. Na segunda-feira (14), serão



aplicadas as provas de Matemática, Geografia e História. No dia seguinte, os interessados realizarão as provas de Física, Biologia e Química.

Os candidatos devem ficar atentos aos locais dos exames, uma vez que os

pontos não serão necessariamente os mesmos nos quais os candidatos estiveram na primeira fase. A divulgação dos aprovados em 1ª chamada para matrícula não presencial está prevista para o dia 11 de fevereiro.

Cursos de graduação podem ofertar até 40% de aulas a distância

DA REDAÇÃO - Cursos de graduação presenciais poderão ofertar até 40% das aulas a distância. O limite anterior era de 20%. A medida foi publicada pelo Ministério da Educação (MEC) e não vale para cursos da área da saúde e de engenharia.

A portaria estabelece que os estudantes devem ser informados pelas instituições de ensino superior que parte do curso presencial será ministrada a distância. As instituições devem detalhar, de maneira objetiva, as disciplinas, conteúdos, metodologias e formas de avaliação dessas aulas.

Além disso, mesmo que sejam ministradas em formato de educação a distância (EaD), as avaliações e as atividades práticas exigidas devem ser realizadas presencialmente na sede ou em algum dos campi da instituição de ensino.

De acordo com a portaria, para ofertar até 40% da carga



horária do curso a distância, a instituição de ensino superior deve cumprir alguns requisitos como estar credenciada junto ao MEC nas modalidades presencial e a distância e ter um conceito institucional (CI) igual ou superior a 4. O curso que terá parte das aulas a distância deve ter Conceito de Curso (CC) igual ou superior a 4. Ambos conceitos são calculados a partir de avaliações do MEC e seguem uma escala que vai de 1 a 5.

A instituição deve ainda ter um curso de graduação na modalidade a distância, com CC igual ou superior a 4. Esse curso deve ser equivalente, ou seja, ter a mesma denominação e grau, a um dos cursos presenciais ofertados pela instituição.

Para as instituições que não cumprem esses requisitos, o limite da oferta de EaD em cursos presenciais segue sendo de até 20% da carga horária total do curso.

Aprovados na primeira lista da Fatec têm até amanhã para efetivar a matrícula

LUCY TAMBORINO - Os alunos que foram classificados na primeira lista de convocação das Faculdades de Tecnologia do Estado de São Paulo (Fatecs) devem efetivar sua matrícula até amanhã para garantirem suas vagas no curso escolhido. A lista de aprovados foi divulgada ontem no site da instituição e também pode ser consultada na unidade que o candidato deseja estudar.

Para efetivação da vaga o candidato deve comparecer na secretaria da unidade com a relação de documentos especificada no site da Fatec.

Os estudantes que utilizaram o Sistema de Pontuação

Acrescida, pelo item "escolaridade pública", devem comprovar a situação por meio de histórico escolar ou declaração. Ainda, o candidato que pretenda obter aproveitamento de estudos em disciplinas já realizadas em outro curso superior deverá apresentar a documentação referente à carga horária, ementa e programa das disciplinas cursadas e histórico escolar da instituição de ensino superior de origem.

Se todas as vagas não forem preenchidas nessa chamada, a Fatec deve divulgar a segunda lista de convocação na próxima segunda-feira (14) e a matrícula realizada no dia seguinte.



Estudantes já podem solicitar ou revalidar passe escolar intermunicipal

DA REDAÇÃO - Os usuários interessados em utilizar o Passe Livre ou Passe Escolar (Meia Tarifa) em 2019 precisam preencher os formulários de requisição ou revalidação. O pedido do benefício a ser usado nas linhas metropolitanas da EMTU/SP deve ser realizado no formulário on-line no site da EMTU.

Os requisitantes também devem prestar atenção nos documentos que passam a ser obrigatórios neste ano. No caso da primeira solicitação do benefício, é necessário que os interessados enviem uma

foto 3X4 recente, acompanhada da cópia do RG (frente e verso), além dos outros documentos listados no site. No caso da revalidação, também é necessário o envio de uma foto 3X4 atual e da documentação informada no portal. A diferença é que, para quem for revalidar, é possível substituir a cópia do RG pela cópia da CNH (ambos frente e verso).

A venda de créditos eletrônicos (Meia Tarifa) e a validação da cota a ser feita mensalmente (Passe Livre) estarão disponíveis a partir do dia 1º de fevereiro.

Externato Parque Continental tem aulas de robótica e polo da Wizard

MAYARA NASCIMENTO - Neste ano o Externato Parque Continental – EPC completa 29 anos e traz novidades para os alunos em 2019. Sempre inovando na forma de ensinar, os estudantes contarão com aulas de robótica e um polo da escola de inglês Wizard.

Todas as turmas até o 9º ano do Ensino Fundamental II terão acesso às aulas de robótica. O curso é opcional tendo um custo básico e as aulas sempre acontecem no contraturno para não atrapalhar a grade curricular obrigatória.

Outro diferencial é o polo da escola de inglês Wizard, que funciona no mesmo formato, no turno em que a criança não tem aula. Os alunos não precisam se deslocar para

outra escola para aprenderem outra língua e ainda estudam no famoso método da Wizard com desconto especial.

O intuito de trazer as atividades no contraturno é de otimizar o tempo livre dos alunos e dos pais, que não precisam se deslocar durante o dia, concentrando educação, lazer e atividades diversas em um mesmo lugar.

“A educação está passando por uma grande transformação. A escola tem que se adaptar aos novos estilos de família e dos alunos para atender todo tipo de público”, destacou a mantenedora e diretora pedagógica do EPC, Shirlaine Paduin.

Entre as adaptações está a aula de informática. Os alunos

já nasceram em uma época tecnológica e inovar na hora de ensinar foi um desafio. Para um aprendizado dinâmico, as aulas de informática são infiltradas em outras disciplinas, de forma que o professor de cada matéria usa os laboratórios para apresentar conteúdos multimídias instigando a curiosidade do aluno.

Outra mudança foi a política do uso de celular. Nas salas de aula a placa da proibição do uso do aparelho eletrônico foi retirada. Nas apostilas do Ensino Fundamental I, por exemplo, algumas atividades até pedem para as crianças pegarem o celular e pesquisar o conteúdo mais a fundo com a ajuda de um adulto.

O EPC também oferece



FOTO: MAYARA NASCIMENTO

aulas de futebol e treinos esportivos no contraturno e aulas de música, ballet, culinária e karatê na grade curricular oficial para os alunos até o 5º ano do Ensino Fundamental I.

A escola ocupa o quarteirão inteiro, e conta com quadras, salas multimídia, laboratório de ciências biológicas,

biblioteca, mesas pintadas com tabuleiros de xadrez e parquinho para os mais novos. No ano passado a escola já somava 650 anos entre bebês a partir de um ano e meio, Ensino Fundamental I e II e Ensino Médio. O 3º ano do EM é dedicado exclusivamente a um intensivo preparatório para o vestibular.

Prazo para solicitar transferência na rede estadual vai até sexta-feira

DA REDAÇÃO - O período para transferência de alunos da rede estadual paulista termina na próxima sexta-feira (11). Vale destacar que o pedido deve ser feito por pais e responsáveis, no caso dos menores de 18 anos de idade, ou pelos próprios alunos que mudaram de endereço ou tenham interesse em es-

tudar em uma unidade de preferência

Os resultados serão divulgados ainda neste mês, por meio da Secretaria Escolar Digital. Para isso, os interessados precisam ir a uma escola e apresentar documento de identidade (ou certidão de nascimento), além do comprovante de residência.

O pedido não precisa ser realizado necessariamente na unidade de ensino escolhida para transferência. As equipes gestoras são responsáveis pela avaliação dos requerimentos, sempre condicionados às vagas por etapa ou turno.

Quem tiver a solicitação negada continuará a estudar na unidade onde já está matriculado. É importante frisar que todos os estudantes têm vaga garantida. Ao longo de janeiro, o cadastro para quem estava fora da rede no ano passado segue aberto nas 5 mil escolas da capital, região metropolitana e interior paulista.

Em dezembro, a Secretaria de Estado da Educação divulgou o calendário oficial para o ano letivo de 2019. A volta às salas está agendada para 1º de fevereiro.

FOTO: AGÊNCIA BRASIL



Alunos da rede estadual devem receber material escolar até março

LUCY TAMBORINO - Os alunos das escolas estaduais em Guarulhos devem receber os kits escolares até março, segundo o secretário da Educação do estado, Rossieli Soares.

São Paulo será a primeira cidade a começar a receber os kits, com entrega a partir de 15 de janeiro até meados de fevereiro; em até 11 de março o interior e a Grande São Paulo, incluindo Guarulhos, deve contar com 70%

dos kits entregues, o restante deve ser entregue até o fim do mês de março.

Os kits são divididos em três grupos: para o ensino fundamental I (com 31 itens); para o ensino fundamental II (com 30 itens) e para o ensino médio (com 13 itens). O ano letivo no estado deve começar em 1º de fevereiro e no total 2,6 milhões de alunos matriculados na rede estadual devem receber o material.

FOTO: DIVULGAÇÃO/GOVERNO DO ESTADO



EDITAL**1º Oficial de Registro de Imóveis
da Comarca de Guarulhos – Estado de São Paulo**Manuel Sanches de Almeida
Oficial
CNPJ n. 51.260.743/0001-31**INTIMAÇÃO DE DEVEDOR EM PROCEDIMENTO EXECUTORIO
ADMINISTRATIVO – ALIENAÇÃO FIDUCIÁRIA**

MANUEL SANCHES DE ALMEIDA, Primeiro Oficial de Registro de Imóveis da Comarca de Guarulhos, Estado de São Paulo, na forma da lei. **FAZ SABER** a todos quantos o presente edital virem ou dele conhecimento tiverem e interessar possam, em especial aos Srs. **JOÃO BATISTA FAUSTINO**, brasileiro, casado, arquiteto, RG. 6.980.133-2-SP, CPF/MF. 692.805.768-87, residente na Rua Cônego Ezequias, nº 231, nesta cidade; **LUIS HENRIQUE ARAMIZO**, brasileiro, designer, RG. 17.100.268-SP, CPF/MF. 061.412.248-14, casado pelo regime da comunhão parcial de bens, na vigência da lei 6.515/77, com **CRISTIANE MORAES DA SILVA ARAMIZO**, brasileira, bancária, RG. 21.320.697-SP, CPF/MF. 160.370.588-06, residentes na Rua Boa Esperança, nº 267, São Paulo/SP, bem como a pessoa jurídica **A FAU I COMERCIO E INSTALAÇÕES LTDA ME**, CNPJ: 04.405.147/0001-12 (na pessoa de seus representantes, que são exatamente os transmitentes do imóvel em alienação fiduciária), com sede na Rua Serra do Japi, nº 920, São Paulo/SP, que atendo ao requerido por **COOPERATIVA DE CRÉDITO DE LIVRE ADMISSÃO VALE DO PIQUERI ABCD – SICREDI VALE DO PIQUERI ABCD PR/SP**, (prenotado sob n.327.226) foi instaurado o procedimento executório administrativo, em conformidade com o artigo 26, parágrafo 1º da Lei federal 9.514 /97, da Alienação Fiduciária registrada sob n. 4, na matrícula n. 85.667, desta serventia, pela qual **JOÃO BATISTA FAUSTINO, LUIS HENRIQUE ARAMIZO E CRISTIANE MORAES DA SILVA ARAMIZO**, pela qual (com escopo de garantir dívida da pessoa Jurídica A FAU I COMERCIO E INSTALAÇÕES LTDA ME) transmitiram em alienação fiduciária (para a exequente), o imóvel situado nesta comarca: Rua Urbano Santos, nº588, Sítio dos Britos. Com o intuito de proceder à intimação dos fiduciários (bem como da pessoa jurídica devedora, na pessoa de seus representantes legais que são os mesmos fiduciários), foram efetuadas diligências nos seguintes endereços: **a)** Rua Urbano Santos, nº 588, Sítio dos Britos, Guarulhos/SP- CEP: 07182-320 (no endereço do próprio imóvel transmitido em alienação fiduciária), tendo o escrevente notificador certificado que: "...naquela rua não existe o número indicado." (certidões de fls. 336, 452, 468, 746, 508 e 524); **b)** Rua Francisco Marengo, nº 1.210, Apto 142, Bloco D, Tatuapé, São Paulo/SP- CEP: 03313-001 (no endereço dos fiduciários constante no registro aquisitivo), tendo o escrevente notificador do 8º RTD de São Paulo –Capital, certificado que: "...os destinatários, mudaram-se há aproximadamente 02 anos, e seus atuais endereços são incertos e não sabidos." (certidões de fls. 102, 112, 172, 242, 272, 282, 292 e 302); **c)** Rua Boa Esperança, nº 267, Chácara Santo Antonio, São Paulo/SP- CEP: 03408-000 (no endereço dos fiduciários constante no registro de alienação fiduciária), tendo o escrevente notificador do 8º RTD de São Paulo - Capital certificado, nas minuciosas certidões lançadas de fls. (611 e 620) não ter logrado obter acesso à **CRISTIANE MORAES DA SILVA ARAMIZO**; Tanto assim o é, que nas certidões de fls. (122, 142, 162, 212, 252 e 262), o Sr. notificador acrescentou ter obtido informações prestadas pela Sra. Sra. Aldeni Araujo Silva, que se declarou empregada da Sra. Cristiane Moraes da Silva Aramizo, e que os destinatários **JOÃO BATISTA FAUSTINO, SHIRLEI APARECIDA GONÇALVES FAUSTINO e LUIS HENRIQUE ARAMIZO**, não residem no local.**d)** Rua Serra do Japi, nº 920, Vila Gomes Cardim, São Paulo/SP- CEP: 03309-000 (no endereço da devedora constante no registro de alienação fiduciária) tendo o escrevente notificador do 8º RTD de São Paulo - Capital certificado que: "...os destinatários, mudaram-se há aproximadamente 01 ano e 02 meses, e seus atuais endereços são incertos e não sabidos." (certidões de fls. 132, 152, 182, 192, 202, 222, 232 e 312); **e)** Rua Cônego Ezequias, nº 231, Vila Rosália, Guarulhos/SP – CEP: 07064-030 (no endereço dos fiduciários constante no registro de alienação fiduciária), tendo o escrevente notificador certificado haver obtido informações no local que: **I-** "...os destinatários **LUIS HENRIQUE ARAMIZO e CRISTIANE MORAES DA SILVA ARAMIZO**, mudaram-se do endereço indicado, para local incerto e não sabido." (certidões de fls. 546, 554, 562 e 570); **II-** o destinatário **JOÃO BATISTA FAUSTINO**, não foi encontrado quando procurado nos dias 10/09/2018, 20/09/2018 e 29/09/2018. (certidão de fls. 500); **f)** Avenida Othon Luiz Silveira, nº80, Jardim Rosa de França, Guarulhos/SP – CEP: 07081-300 (no endereço dos fiduciários constantes no registro aquisitivo), tendo o escrevente notificador certificado haver obtido informações no local que: "... os destinatários mudaram-se há mais ou menos um ano, para local incerto e não sabido. Conforme informações prestadas pela Sra. Marcela Almeida, que se apresentou como vizinha." (certidões de fls. 328, 444, 460, 484, 492 e 516). Diante desse quadro, a credora exequente requereu a intimação por edital dos fiduciários: **JOÃO BATISTA FAUSTINO, LUIS HENRIQUE ARAMIZO e CRISTIANE MORAES DA SILVA ARAMIZO**, (bem como da pessoa jurídica devedora, na pessoa dos mesmos fiduciários), com fundamento no §4º Art. 26 da Lei 9514/97, redação inserida pela Lei nº 13.043, de 2014, do teor seguinte: § 4º Quando o fiduciante, ou seu cessionário, ou seu representante legal ou procurador encontrar-se em **local ignorado, incerto ou inacessível**, o fato será certificado pelo serventuário encarregado da diligência e informado ao oficial de Registro de Imóveis, que, à vista da certidão, promoverá a intimação por edital publicado durante 3 (três) dias, pelo menos, em um dos jornais de maior circulação local ou noutro de comarca de fácil acesso, se no local não houver imprensa diária, contado o prazo para purgação da mora da data da última publicação do edital. Foi deferida a intimação por edital, pelo despacho de fls.626/631. Assim, pelo presente, ficam os referidos fiduciários (**JOÃO BATISTA FAUSTINO, LUIS HENRIQUE ARAMIZO e CRISTIANE MORAES DA SILVA ARAMIZO**, bem como a pessoa jurídica **A FAU I COMERCIO E INSTALAÇÕES LTDA ME** devedora, (na pessoa dos mesmos fiduciários), intimados para que, **NO PRAZO DE 15 (QUINZE) DIAS**, a contar da última publicação deste edital, (que será feita em 3 (três) dias consecutivos, compareça ao **1º Oficial de Registro de Imóveis de Guarulhos/SP, sito à Rua Dona Olinda de Albuquerque, nº157, Jardim São Paulo, Guarulhos / São Paulo (de segunda a sexta-feira - horário 9:00 as 16:00h)**, para quitar o seu débito para com a credora fiduciária e proprietária supra, que em 30/11/2018 perfazia o valor de R\$157.204,60 (cento e cinquenta e sete mil, duzentos e quatro reais e sessenta centavos), corresponde ao principal (prestações até hoje vencidas) e seus encargos contratualmente convencionados, devendo ser acrescidas ao valor acima: a) As prestações que se vencerem até a data do efetivo pagamento; b) Os acréscimos correspondentes a atualização entre o dia de hoje e o do efetivo pagamento (os quais constam da planilha apresentada pelo exequente, que encontra-se acostada ao procedimento executório; c) As despesas ocorridas com o procedimento executório administrativo. O não pagamento do débito dentro do prazo supramencionado (15 dias) implicará na CONSOLIDAÇÃO DA PROPRIEDADE EM NOME DA CREDORA FIDUCIÁRIA. Assim, expediu-se o presente edital, para que de futuro ninguém possa alegar nulidade, o qual será publicado, por três vezes, em jornal de grande circulação deste Município. Guarulhos, 30 de novembro de 2018.

MANUEL SANCHES DE ALMEIDA
Oficial Delegado**EDITAL****1º Oficial de Registro de Imóveis
da Comarca de Guarulhos – Estado de São Paulo**Manuel Sanches de Almeida
Oficial
CNPJ n. 51.260.743/0001-31**INTIMAÇÃO DE DEVEDOR EM PROCEDIMENTO EXECUTORIO
ADMINISTRATIVO – ALIENAÇÃO FIDUCIÁRIA**

MANUEL SANCHES DE ALMEIDA, Primeiro Oficial de Registro de Imóveis da Comarca de Guarulhos, Estado de São Paulo, na forma da lei. **FAZ SABER** a todos quantos o presente edital virem ou dele conhecimento tiverem e interessar possam, em especial ao Sr. **MOACIR GUILHERME DA SILVA JUNIOR**, brasileiro, coordenador geral, RG. 22.990.069-0-SSP/SP, CPF/MF. 262.357.528-22, e sua mulher **VERA LUCIA RODRIGUES DA SILVA**, brasileira, servidora pública estadual, RG. 27.747.239-8-SSP/SP, CPF/MF. 296.470.358-29, casados pelo regime da comunhão parcial de bens, posteriormente à 27/12/1977, residentes na Rua W Dois, n. 122, Residencial PA, Guarulhos/SP, que atendendo ao requerido por **CAIXA ECONÔMICA FEDERAL-CEF**, (prenotado sob n. 313.432) foi instaurado o procedimento executório administrativo, em conformidade com o artigo 26, parágrafo 1º da Lei federal 9.514 /97, da Alienação Fiduciária registrada sob n. 4, na matrícula n. 112.841, desta serventia, pela qual **MOACIR GUILHERME DA SILVA JUNIOR e VERA LUCIA RODRIGUES DA SILVA**, transmitiram-lhe em alienação fiduciária, o imóvel situado nesta comarca: Rua Fernando Luz, n. 290, Apto n. 508, Bloco 11, Residencial Santa Mônica, Água Chata, Guarulhos/SP. Com o intuito de proceder à intimação pessoal dos devedores, foram efetuadas diligências nos seguintes endereços: **a-** Rua Fernando Luz, n. 290, Apto n. 508, Bloco 11, Residencial Santa Mônica, Água Chata, Guarulhos/SP- CEP: 07251-365 (no próprio imóvel transmitido em alienação fiduciária), tendo o escrevente notificador certificado que: "...os destinatários mudaram-se do endereço indicado, há mais ou menos dois anos, para local incerto e não sabido, e o imóvel encontra-se locado." Conforme informações prestadas pelo Sr. Jo Paulo de Melo Silva, que se apresentou como porteiro do condomínio (certidões de fls. 16 e 24); **b-** Rua W Dois, n. 122, Residencial Parque Cumbica, Guarulhos/SP- CEP: 07174-501 (no endereço dos devedores constante no registro aquisitivo), tendo o escrevente notificador certificado haver obtido informações no local que: "...os destinatários mudaram-se do endereço indicado para local incerto e não sabido. Conforme informações prestadas pelo Sr. Cícero Rodrigues, que se apresentou como pai da destinatária, se recusando a dar maiores informações" (certidões de fls. 80 e 88). Diante desse quadro, a credora exequente requereu a intimação por edital dos devedores: **MOACIR GUILHERME DA SILVA JUNIOR e VERA LUCIA RODRIGUES DA SILVA**, com fundamento no §4º Art. 26 da Lei 9514/97, redação inserida pela Lei nº 13.043, de 2014, do teor seguinte: § 4º Quando o fiduciante, ou seu cessionário, ou seu representante legal ou procurador encontrar-se em **local ignorado, incerto ou inacessível**, o fato será certificado pelo serventuário encarregado da diligência e informado ao oficial de Registro de Imóveis, que, à vista da certidão, promoverá a intimação por edital publicado durante 3 (três) dias, pelo menos, em um dos jornais de maior circulação local ou noutro de comarca de fácil acesso, se no local não houver imprensa diária, contado o prazo para purgação da mora da data da última publicação do edital. Foi deferida a intimação por edital, pelo despacho de fls. 92, 93 e 94. Assim, pelo presente, ficam os referidos fiduciários (**MOACIR GUILHERME DA SILVA JUNIOR e VERA LUCIA RODRIGUES DA SILVA**), intimados para que, **NO PRAZO DE 15 (QUINZE) DIAS**, a contar da última publicação deste edital, (que será feita em 3 (três) dias consecutivos, compareçam ao **1º Oficial de Registro de Imóveis de Guarulhos/SP, sito à Rua Dona Olinda de Albuquerque, nº157, Jardim São Paulo, Guarulhos / São Paulo (de segunda a sexta-feira - horário 9:00 as 16:00h)**, para quitar o seu débito para com a credora fiduciária e proprietária supra, que em 10/12/2018 perfazia o valor de R\$ 21.166,46 (vinte e um mil, cento e sessenta e seis reais e quarenta e seis centavos), corresponde ao principal (prestações até hoje vencidas) e seus encargos contratualmente convencionados, devendo ser acrescidas ao valor acima: a) As prestações que se vencerem até a data do efetivo pagamento; b) Os acréscimos correspondentes a atualização entre o dia de hoje e o do efetivo pagamento (os quais constam da planilha apresentada pela exequente, que encontra-se acostada ao procedimento executório; c) As despesas ocorridas com o procedimento executório administrativo. O não pagamento do débito dentro do prazo supramencionado (15 dias) implicará na CONSOLIDAÇÃO DA PROPRIEDADE EM NOME DA CREDORA FIDUCIÁRIA. Assim, expediu-se o presente edital, para que de futuro ninguém possa alegar nulidade, o qual será publicado, por três vezes, em jornal de grande circulação deste Município. Guarulhos, 11 de dezembro 2018.

MANUEL SANCHES DE ALMEIDA
Oficial Delegado



Confira a programação do Cinépolis Parque Shopping Maia

HOMEM-ARANHA NO ARANHA VERSO

O filme apresenta a história do adolescente do Brooklyn Miles Morales, e as infinitas possibilidades do Aranhaverso, onde mais de um pode usar a máscara.

Duração 116min Dub. Leg. 2D/3D/4DX/MACRO XE
Horários - 13h30 / 14h30 / 14h45 / 16h15 / 17h / 17h30 / 18h30 / 19h30 / 20h15 / 21h15 / 22h / 23h (somente sexta-feira e sábado)



Quinta-feira à quarta-feira
(De 10 a 16 janeiro de 2019)



MÁQUINAS MORTAIS

Duração 128min Dub. Leg. 3D
Horários - 14h20 / 17h15 / 20h15

EM CARTAZ

BUMBLEBEE

Dub. 2D 114min
Horários - 20h / 22h40

WI-FI RALPH

Dub. 2D 113min
Horários - 12h30 / 13h / 13h15 / 15h / 15h30 / 15h45 / 16h / 17h30 / 18h / 18h10 / 20h45

MINHA VIDA EM MARTE

Nac. 2D 102min
Horários - 13h45 / 16h30 / 19h / 19h15 / 21h30 / 21h45

DRAGON BALL SUPER - BROLY

Dub. 2D 99min
Horários - 14h10 / 16h45 / 19h20 / 21h45

AQUAMAN

Dub. Leg. 2D/3D 143min
Horários - 14h45 / 18h / 18h45 / 21h / 22h15

DETETIVES DO PRÉDIO AZUL 2

Nac. 2D 93min
Horários - 12h (somente sábado e domingo)

EXCLUSIVO NA **Cinépolis**

COMPROU
GANHOU!

PARA GANHAR o BALDE
DO
HOMEM-ARANHA
NO ARANHAVERSO
BASTA COMPRAR
O COMBO DO FILME!



IMAGENS MERAMENTE ILUSTRATIVAS. REGRAS SUJEITAS A ALTERAÇÕES SEM AVISO PRÉVIO. SEMPRE A ÚNICO E EXCLUSIVO CRITÉRIO DA CINÉPOLIS BRASIL. PROMOÇÃO VÁLIDA DE 02/01/2019 ATÉ 03/01/2019. NÃO CUMULATIVA E NÃO VÁLIDA EM CONJUNTO DE OUTRAS PROMOÇÕES E BENEFÍCIOS. COMBO COMPOSTO POR 1 TIPOÇA NO BALDE DE 4 LITROS DO FILME HOMEM-ARANHA NO ARANHAVERSO + 2 BEBIDAS ZERO NO COPO CINÉPOLIS.

HOMEM-ARANHA
NO ARANHAVERSO
SOMENTE NOS CINEMAS

PARQUE SHOPPING MAIA

cinépolis.com.br



'Mundo Bitá' invade férias do Parque Shopping Maia

DA REDAÇÃO - O Parque Shopping Maia vai ficar bem mais animado nessas férias: o empreendimento oferece aos visitantes a chance de mergulhar no Espaço Mundo Bitá, um dos desenhos mais queridos pelos pequenos atualmente. De 11 de janeiro a 17 de fevereiro os visitantes poderão contar com uma agenda extensa de atividades especiais que prometem fazer a alegria das crianças nessas férias.

Na lista de atrações disponíveis estão um Balão Giratório, cenários para fotos, oficinas de desenho, piscina de bolinhas, todas completamente gratuitas. E, para fechar com chave de ouro, a 1ª roda gigante indoor de Guarulhos, com 11 metros de altura, leva os pequenos às alturas para uma viagem cheia de imaginação. Aos finais de semana, ainda é possível ter um encontro mágico com o próprio Bitá, que estará presente no centro de



FOTO: DIVULGAÇÃO

compras para brincar e integrar com os visitantes.

Além da programação do Espaço Mundo Bitá, o Parque Shopping Maia traz outras atividades como quiosque de slime, Kartinho, locação de carrinhos e bichinhos para fazer um tour pelo shopping e promoções como a do Uni Duni Club: o espaço infantil oferece 4 horas diárias

de diversão com direito a lanchinho, em pacotes de 1, 5 ou 10 dias. Para quem prefere uma boa sessão de cinema, o Cinépolis traz opções infantis como Wi-fi Ralph: Quebrando a Internet, Detetives do Prédio Azul 2: O Mistério Italiano e Dragon Ball Super: Broly, que garantem uma experiência inesquecível para toda a família.

PALAVRAS CRUZADAS DIRETAS

www.coquetel.com.br

© Revistas COQUETEL

Direitos (?): são listados na Constituição	Síndrome que afeta o pulso de tenistas	Romance de Guy de Maupassant	Linha imaginária que divide as Coreias
Tem entre seus ídolos Zidane	Duas espécies de cobras	Local de luxo para relaxamento	Recurso renovável como o vento ou o sol
Problema de bancos			
Cheio de energia			
			Pelo do rosto
		Saudação amistosa	(?) Maria Braga, apresentadora
Dispara (arma)	Parreira "Senta a (?)", lema militar		
Grupo que se reúne para farras ou desordens (bras.)	Lustrar		Margem alta de rio
	Comunicados internos de empresa		
		Kayky (?), ator	
Chumbo, em inglês		Antigo líder da Etiópia	
		Ao (?) do dia: cedo	
(?) seletivo universitário: função do Enem	Sem rumo na vida	Serviço do pet shop	Illa da Indonésia
	(?) Gomes, político		Objetivo do jardim
			Minuto (símbolo)
			Leva (alguém) à força
Entrada de ar no nariz		Tipo de espada curta	Desculpa da pessoa que fracassa
"Sabe de (?), inocente", bordão de Compadre Washington	Traidor bíblico		Oxigênio (símbolo)
	Ex-jogador de futebol		Raso; rente
		Do tempo do (?) pistola: muito antigo	
(?), papel e tesoura: brincadeira manual	Nome da letra muda em "humano"		Rede, em inglês
Emite som			
Objeto tocado pelo participante desistente de "A Fazenda" (TV)		(?) sanguíneo: veia ou artéria	

BANCO 3/net. 4/lead. 5/anti. 6/bei anti — comuna.

46

HORÓSCOPO



ÁRIES: Haverá uma gigante energia lhe influenciando durante este dia, devendo você praticar as coisas mais belas.



TOURO: As tuas atrações pelas questões materiais irão te colocar em uma situação complicada em relação as coisas emocionais.



GÊMEOS: Se por ventura você demonstrar que é alguém demasiadamente forte deve manter esse posicionamento muito bem concentrado.



CÂNCER: Se mostrará um pouco mais frágil do que imaginava, gastando as suas energias em excesso para conseguir chegar aonde quer.



LEÃO: Do grande astro rei virá uma fonte inesperada de energia para que você possa atingir metas já pré-estabelecidas por você. T



VIRGEM: Você notará que alguns indivíduos farão com você coisas das quais você imaginava não poderem acontecer neste momento.



LIBRA: As ocorrências advindas de Marte irão ajudar você como um grande apoio enquanto estiver sentindo-se um pouco mais isolado.



ESCORPIÃO: Determinadas alterações irão ocorrer contigo e muitas dificuldades poderão trazer barreiras para o seu crescimento.



SAGITÁRIO: As suas ações estarão em alguns momentos comprometidas e estranhamente associadas com problemas corriqueiros.



CAPRICÓRNIO: No universo astrológico a maior parte das energias irão fazer com que fique um pouco mais ativado a sua boa energia.



AQUÁRIO: Não estará com a sua mente dentro de uma linha muito bem definida agora, mas precisará achar um caminho.



PEIXES: Determinados gastos desnecessários virão a criar algumas dificuldades para você alcançar diferentes metas. Contenha-se.

PASSATEMPOS COQUETEL:
OS MAIS VARIADOS FORMATOS E NÍVEIS PARA VOCÊ

COQUETEL revistascocquetel @cocquetel www.cocquetel.com.br #FAÇACOQUETEL

Solução

O	S	V	A	O	N	I	S		
I	E	N	V	G	V	O	S		
I	B	I	B	V	V	O	S		
O	S	V	O	N	R	N	O		
E	V	N	V	V	O	V	A		
V	I	B	V	V	N	I	N		
N	W	O	S	S	E	O	D		
I	T	V	E	V	W	E			
H	I	V	H	V	O	V	E		
O	V	I	B	V	N	I	N		
U	R	H	I	T	O	D			
E	R	O	V	W	O	C	S		
L	E	B	V	V	I	T			
V	N	V	I	N	E	A	N		
V	H	E	S	E	D	L	I		
P									

Mega Fábrica de Óculos Faria Lima

EXAME DE VISTA GRÁTIS (TODOS OS DIAS)
 Armação de fábrica a partir de R\$ 49,99.
 Desconto especial para aposentados e pensionistas.
 Lentes acrílicas até 2.00 graus de visão simples incolor R\$ 49,99.

Loja 1 - Av. Brigadeiro Faria Lima - 1960 - Cocaia - (esq. c/ Mercado Dia) Tel: 2401-0387
 Loja 2 - Av. Emílio Ribas - 1641 - Tranquilidade - (esq. c/ Hosp. Padre Bento) Tel: 3428-1474
 Loja 3 - Rua Olivanca, 221 - Jd. Carvalho - (Prox. ao Supermercado Nagumo) Tel: 3428-5904
 Loja 4 - Estr. Guarulhos Nazaré, 2772A - (em frente ao mercado Barbosa) Tel: 3428-3328
 Loja 5 - Av. Silvestre Pires de Freitas, 657 - Jd. Paraíso - (esq. c/ a Loja Casa e Vida) Tel: 2536-4344

Flamengo perde em casa, mas avança na Copinha

DA REDAÇÃO - O Coritiba venceu o Flamengo de Guarulhos por 2 a 1, de virada, em sua terceira partida na Copa São Paulo de Juniores, no Estádio Municipal Antônio Soares de Oliveira, e garantiu a classificação no primeiro lugar do Grupo 26. O Rubro-Negro, por sua vez, terminou na segunda posição. Agora as equipes aguardam a definição do Grupo 25, que acontece hoje.

Em casa e com apoio da torcida, o Flamengo abriu o placar aos 10 minutos do segundo tempo. O goleiro Diego, do Coritiba, se atrapalhou ao receber uma bola recuada, evitou o gol, mas Daniel Mendes pegou a sobra e mandou para a rede.

O Alviverde reagiu na reta final. Aos 35, Henrique chutou de fora e mandou no canto para empatar o jogo. A virada saiu aos 40 minu-



FOTO: DIVULGAÇÃO/AA FLAMENGO

tos. Após contra-ataque, Marcão aproveitou o passe no meio da área e garantiu a vitória do Coxa.

Com o resultado, o Coritiba fechou a primeira fase na liderança da chave, com sete pontos, seguido pelo

Flamengo, com seis.

Coritiba e Flamengo aguardam agora a definição do grupo 25, de onde vai sair os adversários na segunda fase da Copinha. São Caetano, União Mogi e Santos brigam por duas vagas na chave.

Guarulhos vence o Madureira e elimina o time carioca

DA REDAÇÃO - O Guarulhos venceu o Madureira por 2X0 ontem no Estádio Antônio Soares de Oliveira, no Jardim Tranquilidade. Os gols do Índio foram marcados pelo zagueiro Arco e pelo atacante Cordeiro. O resultado eliminou o Madureira.

O time carioca começou melhor na partida. Aos sete minutos eles tiveram um gol anulado, por impedimento.

O Guarulhos só conseguiu o primeiro chute aos 13 minutos. O volante Samuel chutou com perigo na entrada da área e o goleiro Daniel mandou para escanteio. Na cobrança, o zagueiro Arco mandou para o gol de cabeça abrindo o placar para o time da casa.

Ainda no primeiro tempo, aos 35 minutos, a bola veio do lado direito, em cobrança de lateral. Hector apenas resvalou de cabeça e a bola sobrou para Cordeiro, de frente para o gol, ampliar o placar.

No segundo tempo, o Madureira aparentava desespero para tentar se manter na Copinha. No entanto, a bola não entrou.

Aos 12 minutos, Ian Oliveira chutou cruzado para fora cara a cara com o goleiro Nathan.

Já aos 45 minutos o meia Gutemberg foi derrubado por Keizon dentro da área. Na cobrança, Nathan defendeu sagrando o Guarulhos como campeão.

CLASSIFICADOS

EMPREGO

Contrata-se

MOÇAS MAIORES
Admite-se para Trabalhar em Privê região Guarulhos . F.: 96655-6443 wastsap
1/2 OFICIAL MECÂNICO DE AR CONDICIONADO, com CNH residir em Zona Norte, ou próximo Guarulhos CV via whats: (11)94335-9912
MOÇAS MAIORES 18a
Para Trabalhar dia /noite. Ótimos ganhos. F.: 94952-7061ou 98141-5496
ATELIER CONTRATA
Líder de Produção. Interessados Enviar Cv. rh@casapleta.com.br ou Via Whatsap F.: 94331-5365 .
VIDRACEIRO
c/ exp. em Temperados p/ região de Guarulhos. F.: 98210-2483 whats.
PROFº E ESTÁGIARIO ED. FÍSICA
p/ Academia, enviar CV. p/ wervesonbrito@bol.com.br

IMÓVEIS

Aluga-se

FIADOR E LOCATARIO
Residencial e Comercial . Seguro fiança. F.: 4211-1400.
APTO. MACEDO
Cond. Vista Bela c/ 2 dorms., com lazer completo. R\$ 1.000,00. F.: 99843-2906/ 99965-5769.
CASA COCAIA
3 Dorms., 1 vaga de gar. R\$ 1.000,00. F.: 94750-8446 c/ Ivani.

Vende-se

CHÁCARA IGARATÁ
Sítio Isabel c/ou s/ casa A partir de R\$ 6.000,00 de entrada e prestações a partir de R\$ 300,00 por mês Telefones: (011) 4328-5097 / 96717-5097 / 96344-3373
CASA JD. PARAVENTI
C/ Escritura , 210 Mil. F.: 2806-6665 c/ Silva.

VENDE DE TERRENO

Terreno de 2.200 m² ao lado do Galpão R\$ 600 mil aceita parte permuta F.:99621-0426 / 95586-7732

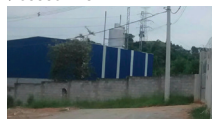

TERRENOS GUARULHOS
Ótima localização há apenas 2 km da praça 8 de dezembro. peq. entr. e mensais de R\$ 720,00 Últimas unid. não percam. F.:4969-4226/ 4969-0884 www.cooperterrahabitacional.com.br
CASA TABOÃO GRU.
Terreno 6x25 c/ 3 casas e c/gar p/ 2 autos. 280 Mil. F.: 2469-3605/ 97423-5226.

Sítios e Chácaras

SITIO CAMBUI MG
20.000 mts² c/ nascente, plano, rio na divisa, 140 Mil, 50% facilitado, ac. auto, 8 mil mts² 45 Mil. Rod. F.Dias 150km SP. F. 3331-8981/96215-6802

CHÁCARAS

A partir de 1000m² à 7KM do Aeroporto de Guarulhos, a vista 40 mil ou 20 mil de entr + parcelas (11) 95875 - 9813 Whats c/ Raul.

NEGÓCIOS

Oportunidade

COMPRA/VENDA
concerta ouro, prata, moedas F: 3255-2272 / 99986-8823 espinely@spinely.com.br



LANCHONETE

Centro Movi. 40.000. Só sucos e lanches, Aluguel Barato ao lado do calçadão. F.: 99228-2723
ASSISTÊNCIA TÉCNICA
Seu Computador Quebrou, esta c/ Virus e não entra na Internet ? At. Domicilio.Tx. Única R\$ 50. F:94672-8044 whats/ 2026-1845 ac. cartões

Dinheiro

FINANCIO CARRO
Utilitário , Moto e Construção. Nome sujo resolvo, Aumento o seu score F.: 4211-1400

SERVIÇOS

Aluguel de Máquina

RETROSCAVADEIRA
Escav.esteira, Rolo CA 15, Caminhão basc., Rolo peq. dinaparç LR 95, Caçamba Estac. Fs.: 2486-8586/ 97138-8449/ 97495-2574

Relax



MASSAGEM TERAPÊUTICA
E Sensual F: 2422-1986/ 97622-4191 whats, site: www.massagistasguarulhosforman

ACESSE O SITE

Karina 18 anos, local climatizado tel. 2382 2002 / 94474-1019

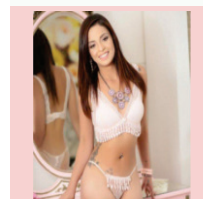

CASA PRIVÊ

Atend. das 8 as 20hrs. Rua Cuevas, 18. F: 2087-2091
NOVINHA / FOFINHA
20 anos.com Local Inf. 96767-2566 whats.
MASSAGEM COMPLETA
Próximo Praça Oito, a apartir de R\$ 50, Aceitamos todos os cartões F. 94952-7061ou 98141-5496

FALE COM NOSSA REDAÇÃO

11 4210-1371

FOLHA METROPOLITANA

CURSOS

Curso preparatório para
SUPLETIVO
ENEM, ENCCEJA E EJA
Você não tem 1 ou 2 grau?
Nós temos a solução!

CURSO NACIONAL

Matricula Grátis
Aulas 1 vez por semana
Curso Rápido



11 2408-4200

R. JOÃO GONÇALVES, 275, CENTRO
www.cursonacional.com.br

FOLHA
METROPOLITANA

ANUNCIE SEU IMÓVEL AQUI



94805-7644



ALMOÇO EXECUTIVO

Grelhados de segunda a sexta

Apenas R\$ 39,90

*Deliciosas opções grelhadas para a hora do seu almoço.
Carnes, peixes, massas, saladas e muito mais.*

**Almoço Executivo com opções para todos os gostos.
Venha conhecer e se surpreenda.**



THE FIRE
STEAKHOUSE